

## Metsäsuunnitelma vuosille 2024-2034

**Omistaja** Savonlinnan kaupunki  
**Osoite** Olavinkatu 27, 57130 SAVONLINNA  
**Puhelin**  
**Sähköposti**

**Omistaja**  
**Osoite**  
**Puhelin**  
**Sähköposti**

### Metsäsuunnitelman pinta-alat:

<b>Metsämaa</b>	<b>1028,3 ha</b>
<b>Kitumaa</b>	<b>22,1 ha</b>
<b>Joutomaa</b>	<b>10,5 ha</b>
<b>Muu metsätalousmaa</b>	<b>0,0 ha</b>
<b>Metsätalouden maa yhteensä:</b>	<b>1060,9 ha</b>
<b>Vähennyspinta-ala yhteensä</b>	<b>25,1 ha</b>

**Metsäsuunnitelman laatija:** Tuomas Huttunen  
Savonlinnan kaupunki  
Olavinkatu 27  
57130 SAVONLINNA  
0444174673  
tuomas.huttunen@savonlinna.fi

### Tämä suunnitelma kattaa seuraavat kiinteistöt:

-  
740-12-53-1  
740-12-58-2  
740-12-66-2  
740-12-69-2  
740-13-13-5  
740-13-9901-4  
740-13-9901-5  
740-13-9903-1  
740-13-9904-1

740-13-9904-2

740-13-9906-1

740-15-212-3

740-16-152-17

740-16-9905-1

740-17-9903-2

740-19-31-10

740-19-36-1

740-1-9903-99

740-3-9901-99

740-3-9903-1

740-4-9901-99

740-5-9903-99

740-9-66-7

740-9-84-13

740-9-84-8

740-9-97-1

740-9-9903-1

740-9-9903-8

AHJOLA

AHOLA

AHONLAITA

AHOPUISTO

AHORANTA

AIROSUO

ALATALO II

ANTIKANNIEMI

ASIKKALA

EENOKKILA

Ensola

H

HARJUMiKI

HAUTAUSMAA

HEIKINPOHJA

HERTTUALA

HIIHTOKESKUS

HIRSILi

HONKAHARJU

INKILÄNNIEMI

IRJALA

Jouhenniemen puisto

K

KALLIOMnKI

KANSALA  
KASARMIALUE  
KÄYHKÖ  
KELLARPELTO  
KOIVUMiKI  
KOULUKESKUS  
KUIKANNIITTY  
KUIKANPELTO  
KUNNANKnnPn  
KUNTA-AHO  
Kuntala  
KUUSIAHO  
KYToLi  
LAITAATSALMI  
Laitaatsilta  
LEHTINIEMI  
LEHTOLA  
LEPPnKUJA  
LISoMAA  
LJY  
LOUHELA  
LUHTISILTA  
LYPSYAHO  
M  
MAISEMARINNE  
Mäkelä  
MAKKOLA  
MERTAjiRVI  
MERTALA 13  
MIEKKONIEMI  
Mustikkamaa  
NOJANMAANLAHTI  
NOTKOLA  
ONNELA  
OPINAHJO  
PÄÄSKYLAHTI  
PÄÄSKYLAHTI 2  
PALOLAMPI  
PALOMIKI  
PALOPUISTO  
PARKKOLANMnKI  
PEKANPUISTO  
PELTOHANNOLA

PELTOLA  
PERoLI  
Pertinpelto  
PIHLAJANIEMI  
POHJOLA  
PUHDISTAMO  
PUISTORANTA  
PUISTOTUIRO  
PUISTOVUORELA  
PUTKOLA  
RAHALA I  
RAHALA VIII  
RANTATILA  
RATAMAA I  
RAUTATIEALUE  
Ravirata  
REPOKUOPPIENMaKI  
Repovuori  
RINKILi  
RITALANRANTA  
Ruukinkyla  
RUUNAVUORI  
SAARELA  
SAUNALAHTI  
SORVASPELTO  
SUONIEMI  
TAIMELA  
TAKAMETS<sub>n</sub>  
TEHDASPALSTA  
TEHDASRANTA  
TEOLLISUUSALUE  
Tiiliniemi  
TUIRO II  
Tuironmets<sub>n</sub>  
TUIRONUIKKU II  
TUOTTOLA  
Tyhjä kiinteistö  
TYYNELi  
UIMANIEMI  
URHEILUKENTTk  
UUS-LEPONIEMI  
UUTELA  
Vanamo



**VEIKKOLA**  
**VEIKKOLA I**  
**VILPUNMnKI**  
**VIRTANOTKO**  
**YHTEISLAIDUNALUE**



























Kiinteistön nimi ja -tunnus Metsäsertifiointi	Pinta- ala, ha	Palsta	Metsämaa	Kitumaa	Joutomaa	Muu metsä- talous- maa	Tontti	Maatalous- maa	Muu maa	Vesistö	Yhteensä, ha
VEIKKOLA 740-501-2-95, Ei tietoa	1,2	2	1,2								1,2
VEIKKOLA I 740-501-8-274, Ei tietoa	2,9	2	0,9								0,9
VILPUNMnKI 740-538-23-84, Ei tietoa	5,0	1	8,5	1,2							9,7
VIRTANOTKO 740-565-80-1, Ei tietoa	11,8	1	3,7								3,7
YHTEISLAIDUNALUE 740-590-2- 148, Ei tietoa	3,4	1	3,0								3,0
<b>Yhteensä</b>	<b>3 182,6</b>		<b>1053,0</b>	<b>22,4</b>	<b>10,5</b>			<b>0,2</b>	<b>0,3</b>		<b>1086,4</b>

## Kunnossapitoluokat

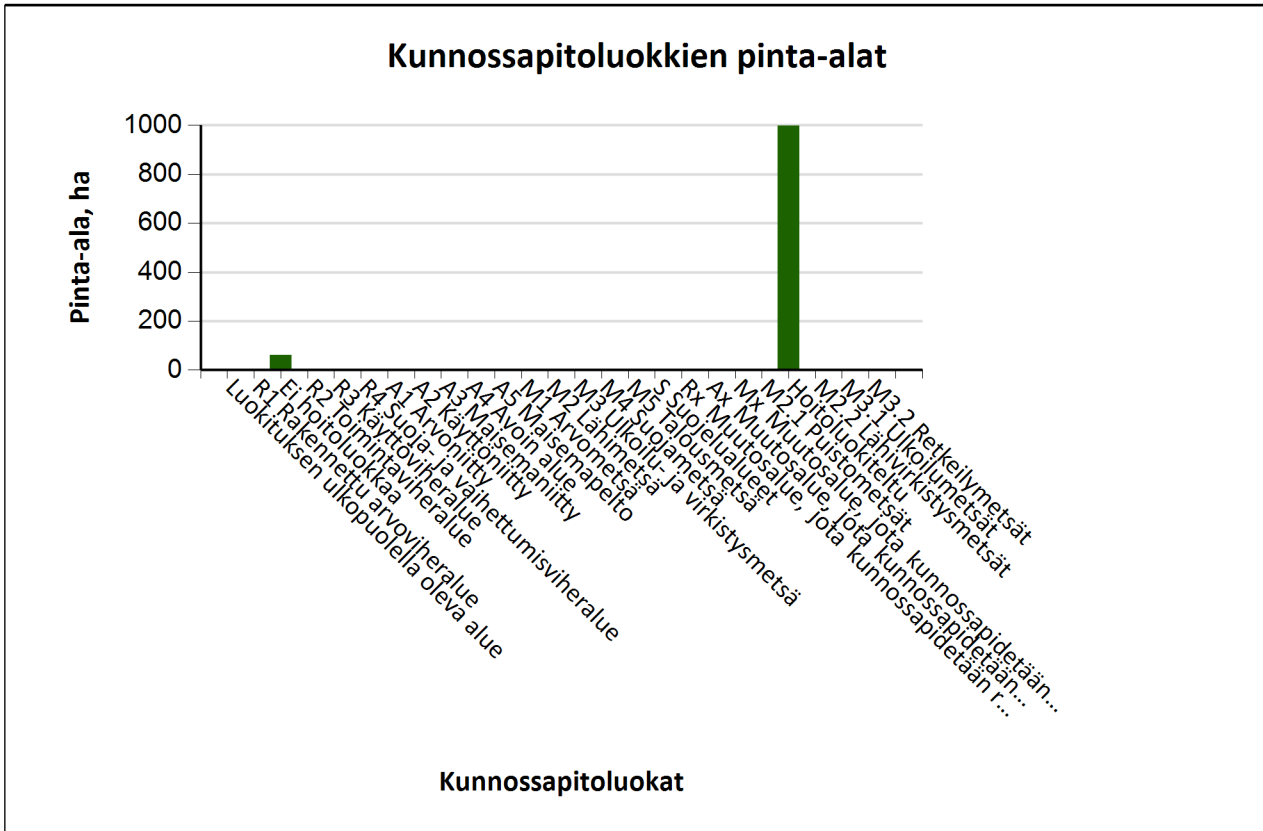

Kunnossapitoluokat	Pinta-ala,		Keski-ikä, vuotta	Puuston keskitilavuus, m <sup>3</sup> /ha
	hehtaaria	%		
Ei hoitoluokkaa	61,7	6%	58	230
Hoito- ja puustalousohjelmaa, jota kunnossapidetään r...	999,6	94%	70	196
<b>Metsätalousmaa yhteensä:</b>	<b>1 061,3</b>		<b>69</b>	<b>198</b>

## Kasvupaikat kangasmailla ja soilla

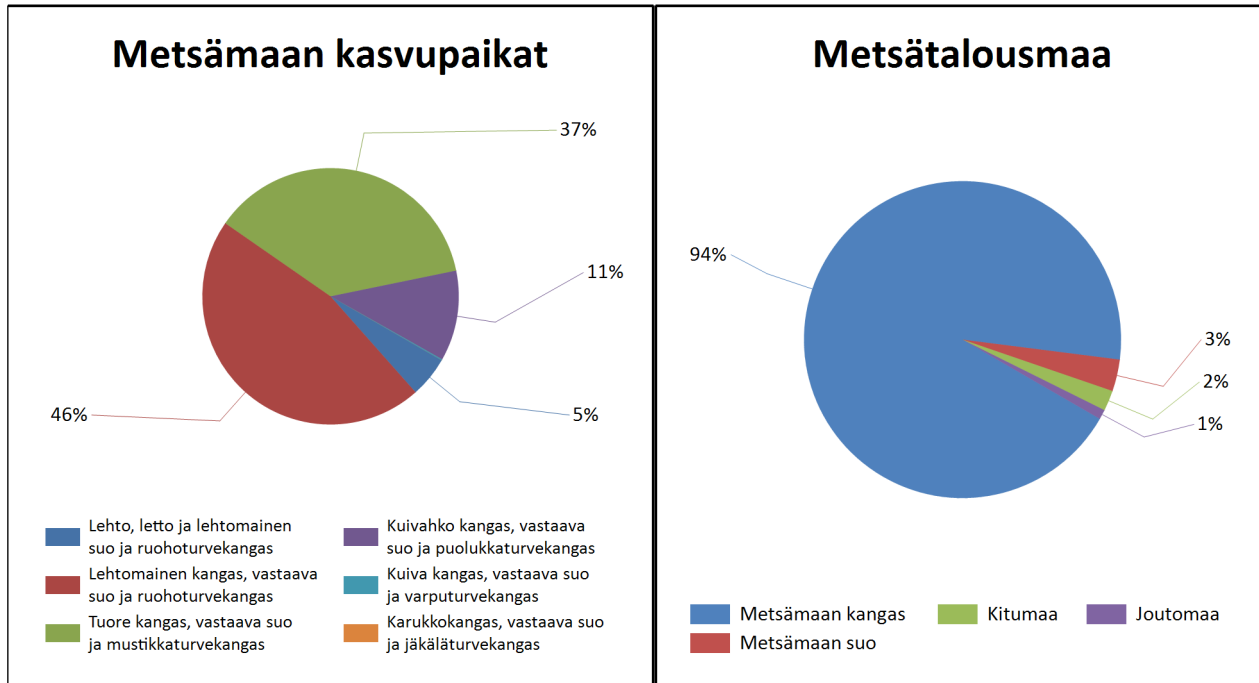

	Kangasmaat, ha	Suot, ha	Yhteensä, ha
<b>Metsämaan kasvupaikat</b>			
Lehto, letto ja lehtomainen suo ja ruohoturvekangas	52,7		52,7
Lehtomainen kangas, vastaava suo ja ruohoturvekangas	466,8	8,2	475,1
Tuore kangas, vastaava suo ja mustikkaturvekangas	362,2	19,5	381,7
Kuivahko kangas, vastaava suo ja puolukkaturvekangas	111,3	6,0	117,3
Kuiva kangas, vastaava suo ja varputurvekangas	0,9	0,7	1,6
Karukkokangas, vastaava suo ja jäkäläturvekangas			0,0
<b>Metsämaa yhteensä</b>	<b>993,8</b>	<b>34,4</b>	<b>1 028,3</b>
<b>Kitu- ja joutomaan kasvupaikat</b>			
Kalliomaa ja hietikko	18,2	0,0	18,2
Lakimetsä ja tunturi	0,0	0,0	0,0
Kitumaa	0,6	3,7	4,3
Joutomaa	0,1	10,1	10,1
<b>Metsätalousmaa yhteensä</b>	<b>1 012,7</b>	<b>48,2</b>	<b>1 060,9</b>

Tällä sivulla esitetyt pinta-alat eivät sisällä teiden, sähkölinjojen ym. kohteiden alle jäävää metsäpinta-alaa.



## Kehitysluokat

Puuston keski-ikä metsämaalla 75 vuotta.

Puuston keskitilavuus metsämaalla 220 m<sup>3</sup>/ha.

Puuston kokonaistilavuus metsämaalla 225 828 m<sup>3</sup>.

### Kehitysluokkien pinta-alajakauma metsämaalla

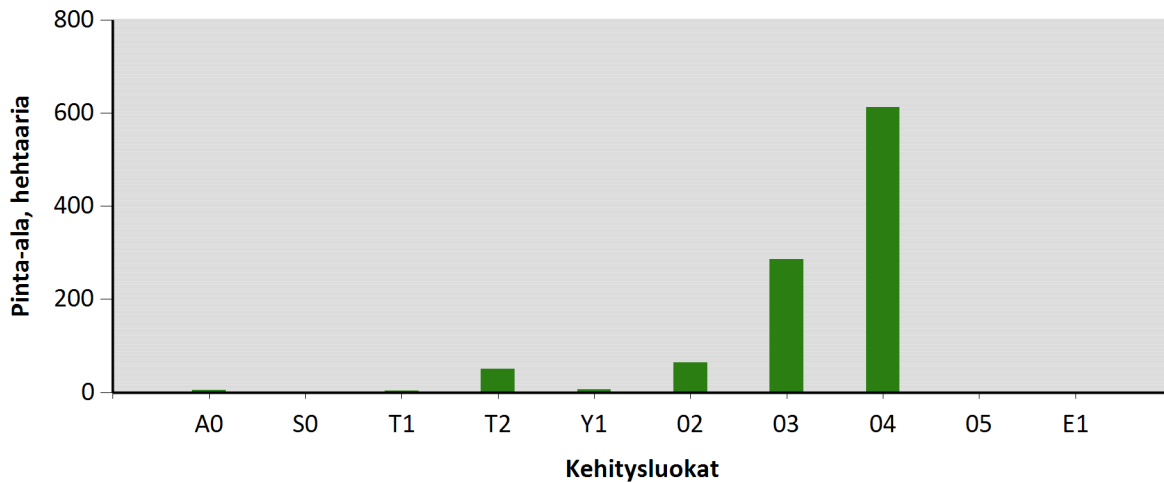

Metsämaan kehitysluokat	Pinta-ala		Keski-ikä, vuotta	Puuston keskitilavuus, m <sup>3</sup> /ha
	ha	%		
A0 - Aukea	5,2	0,5 %	0	0
S0 - Siemenpuumetsikkö		%		
T1 - Taimikko alle 1,3 m	4,1	0,4 %	9	17
T2 - Taimikko yli 1,3 m	50,3	5,0 %	15	39
Y1 - Ylispuustoinen taimikko	6,4	0,6 %	85	162
O2 - Nuori kasvatusmetsikkö	64,1	6,4 %	28	129
O3 - Varttunut kasvatusmetsikkö	285,8	28,6 %	53	214
O4 - Uudistuskypsä metsikkö	612,3	58,5 %	94	250
O5 - Suojuspuumetsikkö		%		
E1 - Eri-ikäisrakenteinen metsikkö		%		
<b>Metsämaa yhteensä</b>	<b>1028,3</b>	<b>100,0%</b>	<b>75</b>	<b>220</b>
Kitumaa	22,2		119	69
Joutomaa	10,5		222	9
Muu metsätalousmaa				
<b>Metsätalousmaa yhteensä:</b>	<b>1060,9</b>			

Tällä sivulla esitetyt pinta-alat eivät sisällä teiden, sähkölinjojen ym. kohteiden alle jäävää metsäpinta-alaa.

## Ikäluokat metsä- ja kitumaalla

Puuston keski-ikä metsä- ja kitumaalla: 78 vuotta

Puuston keskitilavuus metsä- ja kitumaalla: 217 m<sup>3</sup>/ha

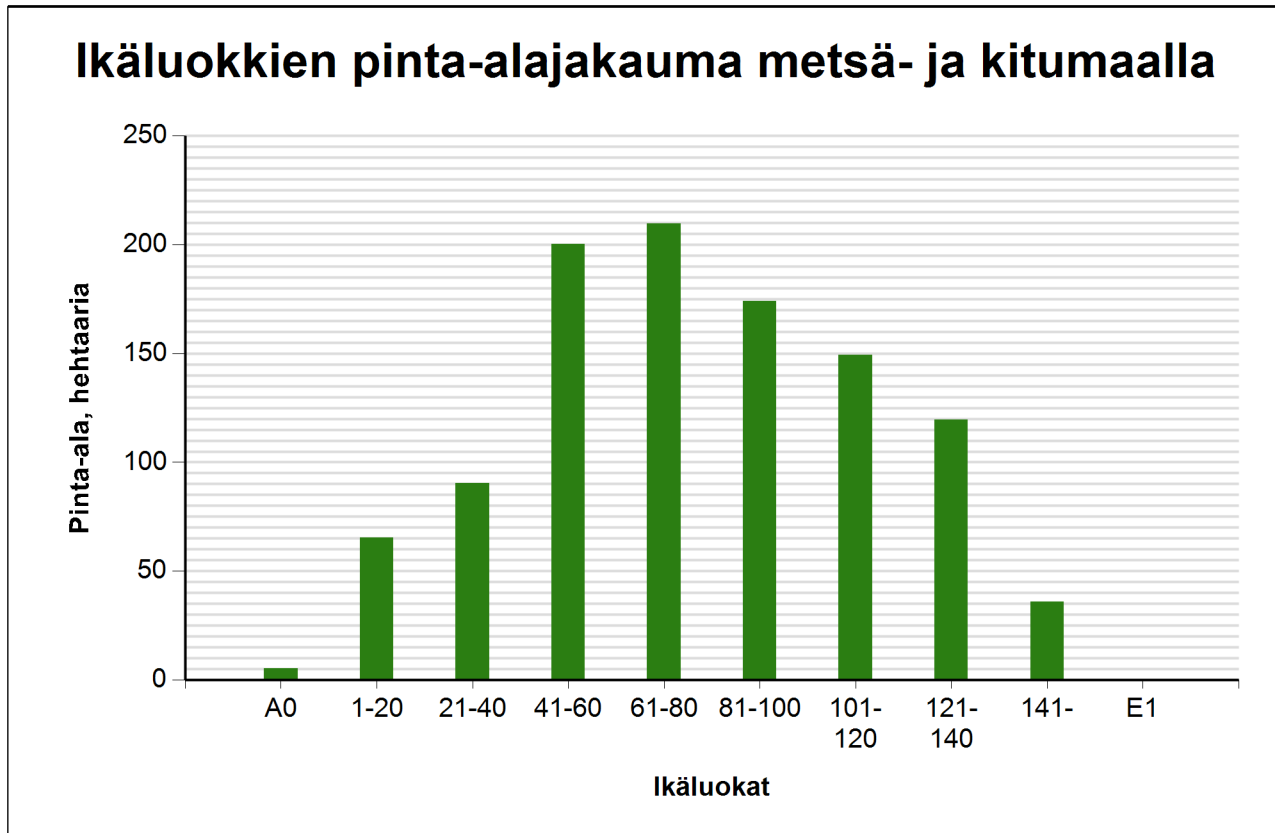

Ikäluokat	Pinta-ala	
	ha	%
A0 - Aukea	5,2	0,5 %
1-20	65,5	6,2 %
21-40	90,4	8,6 %
41-60	200,4	19,1 %
61-80	209,8	20,0 %
81-100	174,1	16,6 %
101-120	149,3	14,2 %
121-140	119,7	11,4 %
141-	36,1	3,4 %
E1 - Eri-ikäisrakenteinen metsikkö		%
<b>Yhteensä:</b>	<b>1 050,4</b>	<b>100,0 %</b>

Tällä sivulla esitetyt pinta-alat eivät sisällä teiden, sähkölinjojen ym. kohteiden alle jäävää metsäpinta-alaa.

## Puustotietojen yhteenveto vuonna 2024

Suunnitelman kokonaispuusto vuonna 2024 on 227489 m<sup>3</sup>, eli keskimäärin 214 m<sup>3</sup>/ha metsätalousmaalla

Tukkipuuta yhteensä: 138375 m<sup>3</sup>, eli 61 % tilan kokonaispuustosta.

Kuitupuuta yhteensä: 85809 m<sup>3</sup>, eli 38 % tilan kokonaispuustosta.

Muuta runkopuuta yhteensä: 3305 m<sup>3</sup>, eli 1 % tilan kokonaispuustosta.

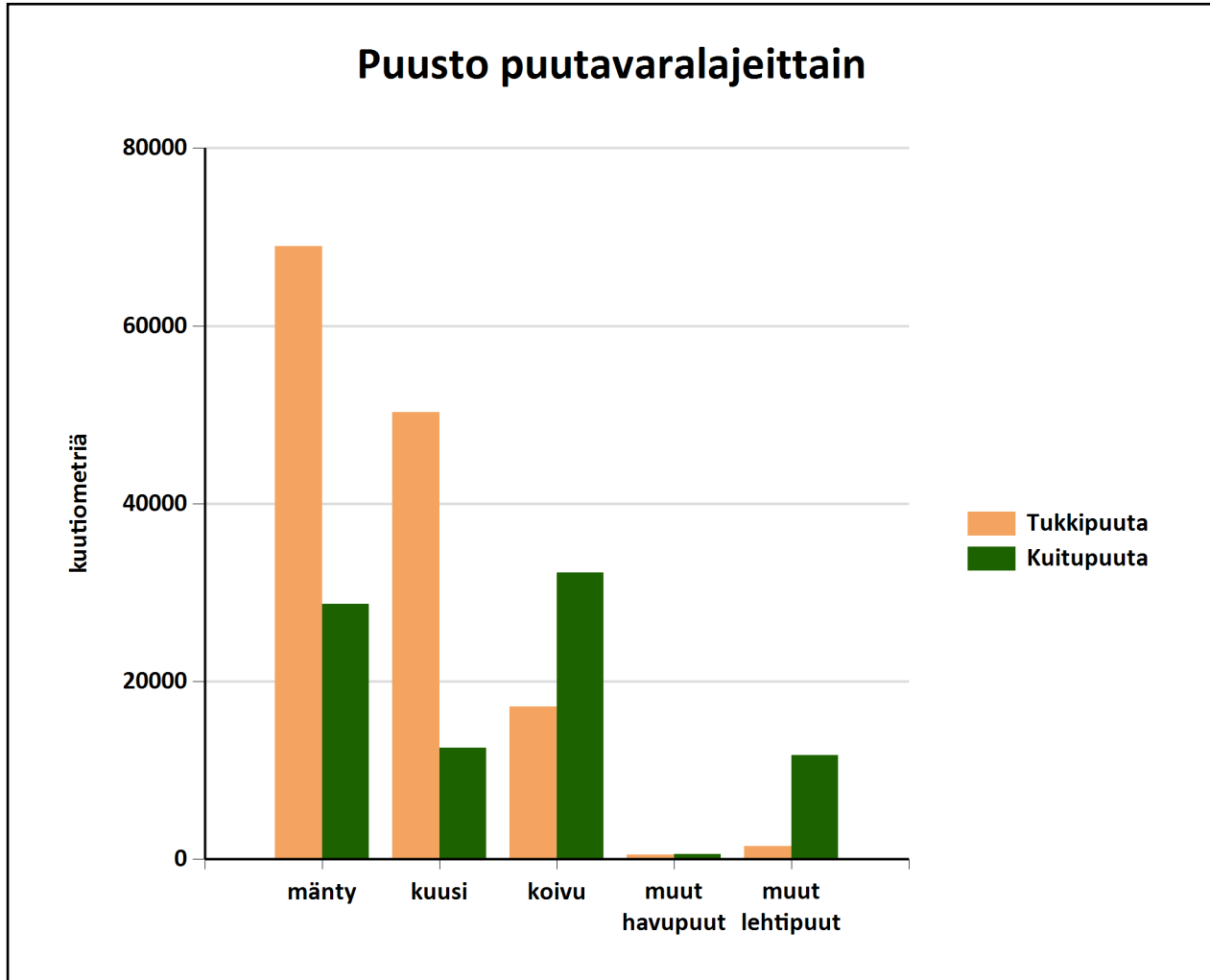

Metsämaan kehitysluokat	Pinta-ala, ha	Ainespuusto puulajeittain, m <sup>3</sup>					Yhteensä, m <sup>3</sup>
		mänty	kuusi	koivu	muut havupuut	muut lehtipuut	
A0 - Aukea	5,2						
S0 - Siemenpuumetsikkö							
Y1 - Ylispuustoinen taimikko	6,5						
Taimikot		163	20	9		4	196
Ylispuustot		682	28	73			783
T1 - Taimikko alle 1,3 m	4,1	0	0	2		44	47
T2 - Taimikko yli 1,3 m	50,3	219	413	395		292	1319
02 - Nuori kasvatusmetsikkö	64,1	1177	942	4281	123	1110	7634
03 - Varttunut kasvatusmetsikkö	285,8	16436	17244	21486	228	5014	60408
04 - Uudistuskypsä metsikkö	612,3	77508	44175	23074	724	6680	152161
05 - Suojuspuumetsikkö							
E1 - Eri-ikäisrakenteinen metsikkö							
<b>Metsämaa yhteensä:</b>	<b>1028,3</b>	<b>96185</b>	<b>62822</b>	<b>49322</b>	<b>1075</b>	<b>13145</b>	<b>222548</b>
<i>Tukkipuuston osuus metsämaalla, %</i>		<i>71</i>	<i>79</i>	<i>34</i>	<i>45</i>	<i>11</i>	<i>61</i>
Kitumaa	22,1	1459	14	136		26	1634
Joutomaa	10,5	1					1
Muu metsätalousmaa							
<b>Metsätalousmaa yhteensä:</b>	<b>1060,9</b>	<b>97644</b>	<b>62836</b>	<b>49457</b>	<b>1075</b>	<b>13170</b>	<b>224183</b>

Yllä oleva taulukko sisältää ainespuuston, eli tukki- ja kuitupuun

## Puustotietojen yhteenveto vuonna 2024

Suunnitelman kokonaispuusto vuonna 2024 on 227489 m<sup>3</sup>, eli keskimäärin 214 m<sup>3</sup>/ha metsätalousmaalla.

Tukkipuuta yhteensä: 138375 m<sup>3</sup>, eli 61 % kokonaispuustosta.

Kuitupuuta yhteensä: 85809 m<sup>3</sup>, eli 38 % kokonaispuustosta.

Muuta runkopuuta yhteensä: 3305 m<sup>3</sup>, eli 1 % tilan kokonaispuustosta.

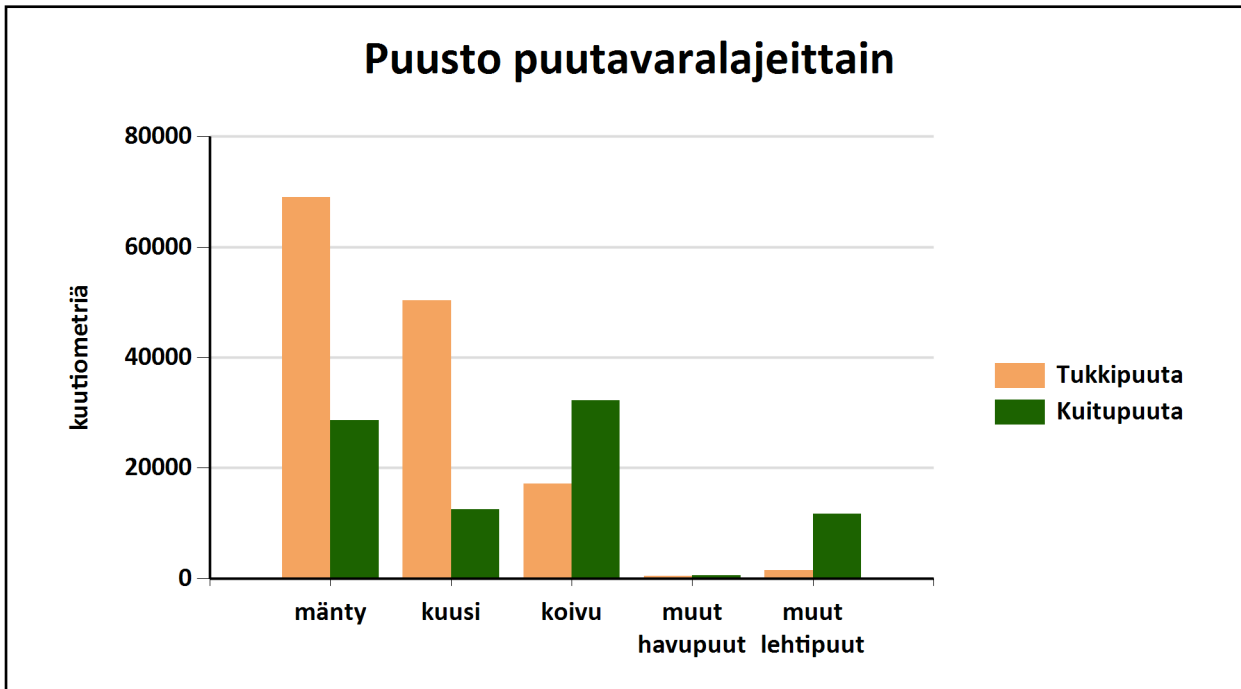

	Pinta-ala, ha	Ainespuusto puulajeittain, m <sup>3</sup>					Puusto yhteensä, m <sup>3</sup>	Puusto m <sup>3</sup> /ha
		männy	kuusi	koivu	muut havupuut	muut lehtipuut		
<b>Metsämaa yhteensä</b>	<b>1028,3</b>							
Tukkipuuta		68711	50266	17175	486	1469	<b>138107</b>	<b>134</b>
Kuitupuuta		27474	12556	32148	589	11675	<b>84442</b>	<b>82</b>
Kitumaa	22,1	1459	14	136		26	<b>1634</b>	<b>74</b>
Joutumaa	10,5	1					<b>1</b>	<b>0</b>
Muu metsätalousmaa								
<b>Metsätalousmaa yhteensä:</b>	<b>1060,9</b>	<b>97644</b>	<b>62836</b>	<b>49458</b>	<b>1075</b>	<b>13170</b>	<b>224184</b>	<b>211</b>

Yllä oleva taulukko sisältää ainespuuston, eli tukki- ja kuitupuun

## Puuston tilavuus ja kehitysnuste

	Nykypuusto	Vuonna 2034	Vuonna 2044
Tukkia, m <sup>3</sup>	138375	153356	173209
Kuitua, m <sup>3</sup>	85809	95597	110488
Muuta runkopuuta, m <sup>3</sup>	3305	2735	2792
<b>Yhteensä, m<sup>3</sup></b>	<b>227489</b>	<b>251688</b>	<b>286488</b>
Keskimäärin, m <sup>3</sup> /ha	214	237	270

## Puuston kasvu metsätalousmaalla

	Nykypuusto	Vuonna 2034	Vuonna 2044
Keskikasvu, m <sup>3</sup> /ha	4,56	4,34	3,95
Kasvu yhteensä, m <sup>3</sup>	4833	4603	4186

## Puuston arvo ja arvokasvu metsätalousmaalla

	Nykypuusto	Vuonna 2034	Vuonna 2044
Puuston arvo, €	9076235	10007112	11350400
Puuston arvokasvu, €/vuosi	215986	188684	162858
Puuston keskimääräinen arvokasvu, %	3	2	2

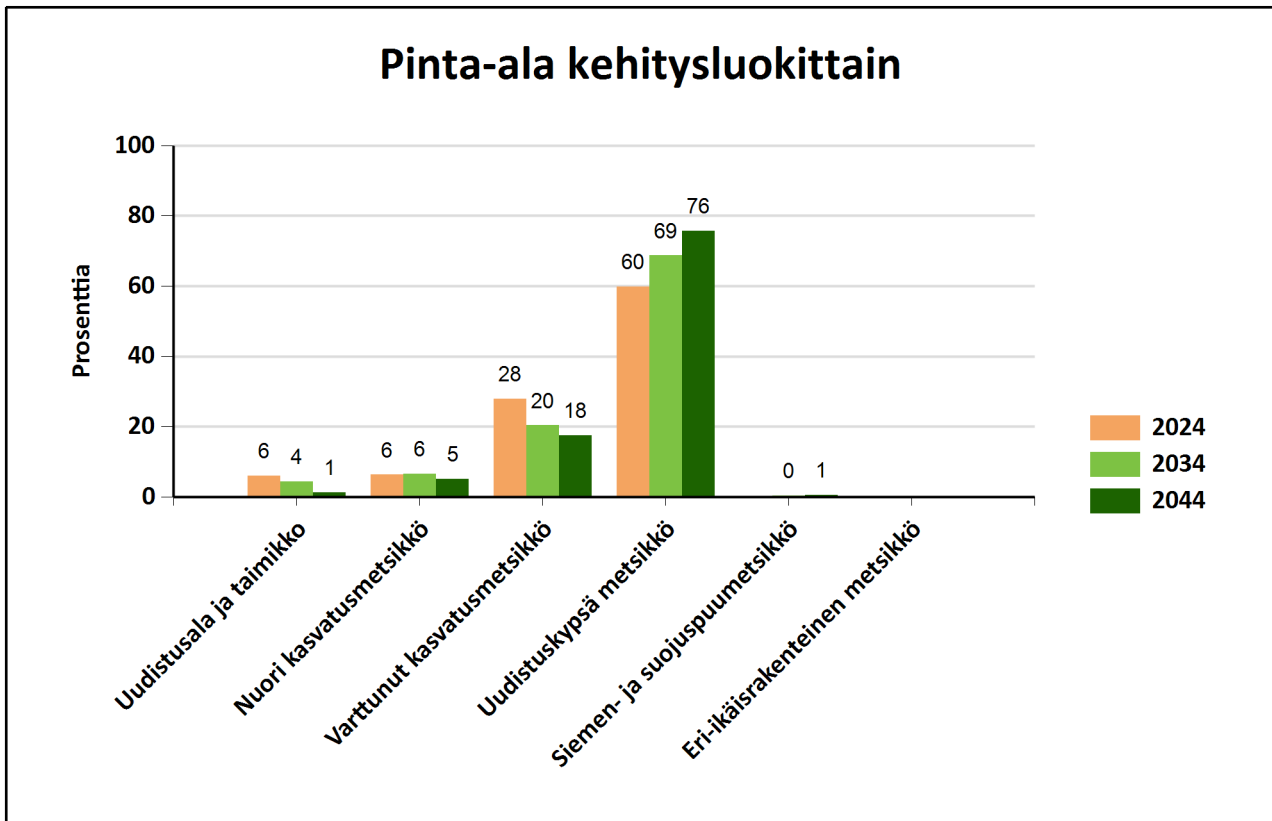

## Metsälain erityisen tärkeät elinympäristöt, METE

Elinympäristö	Kuviot	Kuvioita, kpl	Pinta-ala, ha
Kallio	102, 307, 317, 327, 330, 449, 467, 477, 492, 499, 510, 720, 849, 886, 891	15	8,3
Kostea lehto	13, 189, 30, 342, 5, 67, 73	7	5,3
Noro	217, 264, 362, 379, 835	5	6,5
Puro	11.2	1	0,4
Rehevä korpi	23, 367, 377, 397, 870	5	2,7
Tulvaniitty, luhta	535	1	0,3
Tuore lehto	15.2, 201, 340, 410, 436	5	5,3
Vähäpuustoinen suo	119, 123, 133, 163, 221, 68, 73, 84, 93	9	5,1
<b>Yhteensä:</b>		<b>48</b>	<b>33,9</b>

## Metsäsertifioinnin elinympäristöt

Elinympäristö	Kuviot	Kuvioita, kpl	Pinta-ala, ha
<b>Yhteensä:</b>			

## Muut arvokkaat elinympäristöt

Elinympäristö	Kuviot	Kuvioita, kpl	Pinta-ala, ha
Kallio	1062, 107, 118, 124, 190, 320, 325, 333, 341, 347, 370, 382, 383, 409, 424, 432, 725, 79, 831, 861, 920	21	15,1
Kallioalueita	832	1	0,5
Kalliojyrkäne	903	1	0,2
Kostea lehto	11, 14, 255	3	2,8
Noro	210, 212	2	0,6
Pieniä kallioalueita	378	1	0,8
Puro	1101	1	0,6
Rantametsä	836, 837, 860	3	5,5
Rehevä korpi	256, 293, 304, 345, 871	5	2,0
Ruohoinen suo	350	1	0,8

Tulvaniitty, luhta	121, 481, 537, 546, 722, 723, 869, 916	8	2,0
Tuore lehto	165, 192, 237, 291, 411, 473, 74, 833, 838, 841, 845, 846, 854, 858, 879, 881, 888, 999	18	20,2
Vähäpuustoinen suo	541	1	0,6
<b>Yhteensä:</b>		<b>66</b>	<b>51,8</b>

## Monimuotoisuuden erityiset rakennepiirteet

Elinympäristö	Kuviot
Haapoja	1, 1005, 101, 1013, 1016, 1017, 1018, 102, 1022, 1026, 1028, 1031, 1032, 1035, 1040, 1041, 1042, 1047, 1059, 1071, 1084, 1091, 1102, 118, 119, 121, 123, 124, 125, 131, 133, 135, 14, 145, 150, 151, 152, 169, 171, 18, 187, 197, 2, 203, 204, 205, 208, 219, 230, 249, 251, 253, 270, 272, 276, 278, 287, 290, 293, 295, 303, 305, 306, 307, 315, 323, 324, 338, 343, 344, 346, 348, 349, 351, 352, 353, 354, 362, 365, 384, 385, 388, 389, 394, 396, 40, 402, 405, 407, 409, 41, 421, 424.1, 425, 432, 44, 442, 447, 455, 458, 484, 488, 493, 495, 497, 502, 504, 508, 511, 513, 513.1, 514, 517, 521, 526, 527, 545, 550, 551, 552, 554, 555, 6, 60, 64, 65, 68, 7, 70, 71, 75, 77, 78, 79, 80, 818, 822, 825, 826, 828, 839, 841, 845, 847, 85, 853, 859, 866, 868, 878, 879, 889, 897, 9, 901, 905, 91, 919, 983, 986, 992, 996, 997, 999

## Luonnonsuojelulain luontotyytit

Elinympäristö	Kuviot	Kuvioita, kpl	Pinta-ala, ha
<b>Yhteensä:</b>			



## Luontotiedot kuvioittain

Kuvio	Monimuotoisuustieto/ erityispiirre	Tarkenne	Lisätiedot
<b>740-12-53-1 740-12-53-1</b>			
1077	1,0	Juoksuhautoja	
<b>740-12-58-2 740-12-58-2</b>			
1052	0,4	Merkitystä lähimaisemassa Raitoja Tervaleppiä	
1060	1,0	Kallioalueita	
<b>740-12-66-2 740-12-66-2</b>			
1038	2,9	Mäntyjä Rauduskoivuja Tienvarsimetsä	
1040	0,4	Haapoja Kallioalueita	
<b>740-13-13-5 740-13-13-5</b>			
372	0,3	Pihlajia Vaahteroita	
<b>740-13-9901-4 740-13-9901-4</b>			
356	0,5	Harmaaleppiä Pihlajia	
357	0,5	Harmaaleppiä Pihlajia	
<b>740-13-9901-5 740-13-9901-5</b>			
358	0,2	Hieskoivuja Pihlajia	
<b>740-13-9903-1 740-13-9903-1</b>			
338	0,4	Haapoja Kallioalueita Kuusia Rantametsä Rauduskoivuja	
<b>740-13-9904-2 740-13-9904-2</b>			
373	1,3	Pihlajia Vaahteroita	
392	0,9	Rauduskoivuja	
393	0,5	Kuusia Rauduskoivuja	

394	2,0	Haapoja Rauduskoivuja	
395	0,4	Harmaaleppiä Vaahteroita	
396	1,3	Haapoja Harmaaleppiä Vaahteroita	
401	0,4	Pihlajia Vaahteroita	
402	2,5	Haapoja Harmaaleppiä Raitoja Tuomia Vaahteroita	
405	0,8	Haapoja	
<b>740-13-9906-1 740-13-9906-1</b>			
389	0,2	Haapoja	
<b>740-17-9903-2 740-17-9903-2</b>			
884	1,3	Pajuja	
<b>740-1-9903-99 740-1-9903-99</b>			
424	0,3	Hieskoivuja Kallio Merkitystä kaukomaisemassa Mäntyjä Rantametsä	Muu arvokas elinympäristö
425	1,6	Aikaisemman puusukupolven puita Haapoja Harmaaleppiä Kallioalueita Kolopuita Merkitystä kaukomaisemassa Merkitystä lähimaisemassa Pihlajia Raitoja Rantametsä Tervaleppiä Vaahteroita	
426	1,8	Kallioalueita Merkitystä kaukomaisemassa Merkitystä lähimaisemassa Pihtoja Rantametsä Tammia	

426	1,8	Vaahteroita Vuorijalavia		
427	1,2	Kosteikko Merkitystä lähimaisemassa Pihtoja Raitoja Rantametsä Vaahteroita		
<b>740-3-9901-99 740-3-9901-99</b>				
414	0,3	Kallioalueita Pajuja Rantametsä		
<b>740-3-9903-1 740-3-9903-1</b>				
407	1,1	Haapoja Kallioalueita Pajuja		
<b>740-4-9901-99 740-4-9901-99</b>				
351	0,7	Haapoja Harmaaleppiä Hieskoivuja Kallioalueita Katajia Merkitystä kaukomaisemassa Pihlajia Rantametsä		
<b>740-5-9903-99 740-5-9903-99</b>				
428	2,7	Aikaisemman puusukupolven puita Kallioalueita Merkitystä kaukomaisemassa Merkitystä lähimaisemassa Rantametsä Tammia Vaahteroita		
429	1,1	Harmaaleppiä Kallioalueita Merkitystä kaukomaisemassa Merkitystä lähimaisemassa Raitoja Rantametsä Tuomia		
430	1,0	Kallioalueita Pihlajia Raitoja		

430	1,0	Vaahteroita		
431	0,3	Raitoja Vaahteroita		
<b>740-9-66-7 740-9-66-7</b>				
1026	0,9	Haapoja Harmaaleppiä		
<b>740-9-84-13 740-9-84-13</b>				
1035	1,1	Haapoja Kallioalueita Raitoja		
<b>740-9-84-8 740-9-84-8</b>				
1033	0,2	Pihlajia Raitoja Vaahteroita		
1034	0,4	Kuusia		
<b>740-9-97-1 740-9-97-1</b>				
1070	0,4	Pajuja		
<b>740-9-9903-8 740-9-9903-8</b>				
1053	0,5	Pajuja		
<b>AHOLA 740-598-1-372</b>				
107	0,2	Merkitystä lähimaisemassa		
108	0,3	Merkitystä lähimaisemassa		
109	0,2	Merkitystä lähimaisemassa		
112	2,0	Merkitystä lähimaisemassa		
<b>AHONLAITA 740-598-2-336</b>				
113	0,2	Merkitystä lähimaisemassa		
114	0,5	Merkitystä lähimaisemassa		
115	0,3	Merkitystä lähimaisemassa		
124	0,3	Merkitystä lähimaisemassa		
125	1,1	Merkitystä lähimaisemassa Tulvametsä, metsäluhta		
126	0,3	Merkitystä lähimaisemassa Tulvametsä, metsäluhta		
<b>AHOPUISTO 740-598-2-247</b>				
116	1,0	Merkitystä lähimaisemassa		
<b>AHORANTA 740-501-7-178</b>				
61	0,5	Mäntyjä		
64	0,7	Haapoja Kuusia Pihlajia		
65	2,3	Haapoja Harmaaleppiä Tervaleppiä		

67	0,5	Harmaaleppiä Kostea lehto Pihlajia	Metsälain tärkeä elinympäristö
68	2,6	Haapoja Mäntyjä	
69	1,4	Harmaaleppiä	
70	0,6	Haapoja Mäntyjä	
71	2,3	Haapoja Harmaaleppiä Pihlajia	
72	0,6	Kuusia Metsoluokitus Pihlajia Tuomia Vaahteroita	
73	1,1	Kostea lehto Metsoluokitus Vaahteroita	Metsälain tärkeä elinympäristö
74	5,4	Kiviaita Metsoluokitus Tuomia Tuore lehto Vaahteroita	Muu arvokas elinympäristö
<b>ANTIKANNIEMI 740-598-2-333</b>			
140	1,1	Merkitystä lähimaisemassa	
141	0,1	Merkitystä lähimaisemassa	
142	1,8	Merkitystä kaukomaisemassa Merkitystä lähimaisemassa	
143	0,1	Merkitystä lähimaisemassa	
144	0,1	Merkitystä lähimaisemassa	
145	0,1	Merkitystä lähimaisemassa	
146	0,1	Merkitystä lähimaisemassa	
147	0,1	Merkitystä lähimaisemassa	
155	0,1	Merkitystä lähimaisemassa	
156	0,1	Merkitystä lähimaisemassa	
158	0,1	Merkitystä lähimaisemassa	
<b>ASIKKALA 740-598-1-374</b>			
106	0,3	Merkitystä lähimaisemassa	
<b>Ensola 740-538-42-30</b>			
5	0,3	Raitoja	
6	0,6	Haapoja	

6	0,6	Pihlajia Raitoja	
7	1,0	Haapoja Raitoja Tienvarsimetsä	
9	1,2	Haapoja Kuusia Pihlajia Raitoja Tienvarsimetsä	
10	0,8	Tienvarsimetsä	
19	0,7	Tienvarsimetsä	
20	0,7	Tienvarsimetsä	
59	2,3	Tienvarsimetsä	
60	2,5	Haapoja Harmaaleppiä Pihlajia Raitoja	
<b>H 740-538-4-77</b>			
14	1,2	Entinen maatalousmaa Haapoja Kostea lehto Merkitystä kaukomaisemassa Rantametsä Tervaleppiä	Muu arvokas elinympäristö
17	0,2	Kostea lehto Kuusia Tuomia	
18	0,6	Haapoja Merkitystä kaukomaisemassa Pihlajia Rantametsä	
<b>HARJUMIki 740-565-83-50</b>			
133	1,1	Eri-ikäinen metsä	
<b>HEIKINPOHJA 740-508-3-23</b>			
317	0,8	Aikaisemman puusukupolven puita Kallio Merkitystä kaukomaisemassa Rantametsä	Metsälain tärkeä elinympäristö
320	0,3	Aikaisemman puusukupolven puita Kallio Katajia Merkitystä kaukomaisemassa	Muu arvokas elinympäristö

320	0,3	Rantametsä	
321	0,5	Merkitystä lähimaisemassa Tervaleppiä	
322	1,4	Aikaisemman puusukupolven puita Kallioalueita Merkitystä kaukomaisemassa Rantametsä	
323	0,6	Haapoja Rantametsä	
324	0,4	Haapoja Rantametsä	
325	2,0	Aikaisemman puusukupolven puita Kallio Merkitystä kaukomaisemassa Rantametsä	Muu arvokas elinympäristö
327	0,6	Aikaisemman puusukupolven puita Kallio Merkitystä kaukomaisemassa Rantametsä	Metsälain tärkeä elinympäristö
328	1,1	Merkitystä kaukomaisemassa	
330	0,2	Aikaisemman puusukupolven puita Kallio Merkitystä kaukomaisemassa Rantametsä	Metsälain tärkeä elinympäristö
331	1,7	Kallioalueita Merkitystä kaukomaisemassa Rantametsä Rauduskoivuja	
332	0,4	Merkitystä kaukomaisemassa	
333	0,6	Kallio Merkitystä kaukomaisemassa Rantametsä	Muu arvokas elinympäristö
334	0,6	Merkitystä kaukomaisemassa Pihlajia Raitoja Rantametsä Tervaleppiä	
336	0,4	Metsoluokitus	
337	0,4	Metsoluokitus	
339	0,3	Harmaaleppiä	
340	0,7	Metsoluokitus Pihlajia	

340	0,7	Raitoja Tuore lehto Vaahteroita	Metsälain tärkeä elinympäristö
341	0,2	Kallio	Muu arvokas elinympäristö
342	1,2	Harmaaleppiä Kostea lehto Metsuluokitus Pihlajia Tervaleppiä	Metsälain tärkeä elinympäristö
343	0,9	Haapoja	
344	0,5	Haapoja Harmaaleppiä Kuusia Tervaleppiä Tuomia Vaahteroita	
345	0,6	Metsuluokitus Rehevä korpi Tervaleppiä	Muu arvokas elinympäristö
346	0,5	Haapoja Kallioalueita Pihlajia	
347	0,3	Kallio Metsuluokitus	Muu arvokas elinympäristö
348	0,3	Haapoja Metsuluokitus	
350	0,8	Metsuluokitus Ruohoinen sararäme Ruohoinen suo	Luonnontilainen Muu arvokas elinympäristö
352	0,3	Haapoja Pajuja Rantametsä	
353	1,1	Haapoja Kallioalueita Pajuja Pihlajia	
354	0,4	Haapoja Kallioalueita Pihlajia Rantametsä	
359	1,0	Metsuluokitus	
360	1,5	Metsuluokitus	



360	1,5	Raitoja	
361	0,3	Metsoluokitus	
362	1,4	Haapoja Harmaaleppiä Kostea lehto Metsälehmuksia Noro Pihlajia Tuomia Vaahteroita Vuorijalavia	Metsälain tärkeä elinympäristö
363	0,2	Aikaisemman puusukupolven puita Harmaaleppiä Metsoluokitus	
364	0,4	Aikaisemman puusukupolven puita Kallioalueita Metsoluokitus	
365	2,5	Aikaisemman puusukupolven puita Haapoja METSO-elinympäristö Metsoluokitus Pieniä kallioalueita Pihlajia	I-luokka
366	0,2	Metsoluokitus	
367	1,3	Metsoluokitus Puro Rehevä korpi Tuomia Vaahteroita	Metsälain tärkeä elinympäristö
368	0,5	Metsoluokitus	
369	0,9	Metsoluokitus	I-luokka
370	0,4	Kallio Metsoluokitus	Muu arvokas elinympäristö
371	1,1	Juoksuhautoja Kallioalueita Pajuja Pihlajia Rantametsä	
374	0,2	Metsoluokitus Tuomia Vaahteroita	
376	1,6	Metsoluokitus	

376	1,6	Rauduskoivu	
377	0,2	Pajuja Rehevä korpi	Metsälain tärkeä elinympäristö
378	0,8	Metsoluokitus Näkymä pohjoiseen Pieniä kallioalueita	Muu arvokas elinympäristö
379	1,0	Harmaaleppiä Korpi Louhikko, kivikko Metsoluokitus Noro Pihlajia Tervaleppiä Tuomia Vaahteroita Vuorijalavia	Metsälain tärkeä elinympäristö
381	1,4	Kuusia Pieniä kallioalueita	
382	0,3	Kallio Metsoluokitus	Muu arvokas elinympäristö
383	0,1	Kallio Metsoluokitus	Muu arvokas elinympäristö
386	0,7	Kallioalueita Pajuja Pihlajia Rantametsä	
387	0,4	Harmaaleppiä Pihlajia	
388	0,3	Haapoja Katajia Kuusia Pajuja Pihlajia Tervaleppiä	
390	0,6	Harmaaleppiä Pajuja	
391	0,2	Harmaaleppiä Pajuja	
397	0,9	Rehevä korpi Vuorijalavia	Metsälain tärkeä elinympäristö
398	0,4	Pihlajia	

399	0,6	Pihtoja Rauduskoivuja Tuomia Vuorijalavia	
408	0,6	Kallioalueita Pihlajia	
409	3,0	Haapoja Kallio Näköalapaikka Pihlajia Raitoja Rauduskoivuja	Muu arvokas elinympäristö
410	0,1	Harmaaleppiä Pihlajia Raitoja Tuomia Tuore lehto Vaahteroita	Metsälain tärkeä elinympäristö
411	1,4	Harmaaleppiä Pihlajia Raitoja Tuomia Tuore lehto	Muu arvokas elinympäristö
412	0,6	Tuomia Vaahteroita	
413	0,7	Pihlajia Raitoja Tuomia Vaahteroita	
415	0,8	Harmaaleppiä Rauduskoivuja Tuomia Vaahteroita	
417	0,3	Harmaaleppiä Kallioalueita Pajuja Tuomia	
418	0,1	Tuomia	
419	0,3	Pajuja Vaahteroita	
420	0,2	Pajuja Vaahteroita	
421	1,9	Haapoja	

421	1,9	Harmaaleppiä Kallioalueita Pihlajia Rauduskoivuja Vaahteroita	
422	0,3	Pajuja Vaahteroita	
423	1,5	Harmaaleppiä Kallioalueita Pihlajia Tervaleppiä	
439	1,1	Kallioalueita Katajia Merkitystä kaukomaisemassa Pihlajia Rantametsä	
440	1,5	Merkitystä kaukomaisemassa Rantametsä	
440.1	0,4	Merkitystä kaukomaisemassa Rantametsä	
440.2	0,4	Merkitystä kaukomaisemassa Rantametsä	
441	0,5	Merkitystä kaukomaisemassa	
442	1,2	Aikaisemman puusukupolven puita Haapoja Kallioalueita Mäntyjä Tervaleppiä	
443	0,5	Kallio Merkitystä kaukomaisemassa Rantametsä	
444	1,6	Rantametsä	
446	0,1	Kallio Katajia Merkitystä kaukomaisemassa Pihlajia Rantametsä	
447	1,9	Haapoja Merkitystä kaukomaisemassa Rantametsä Tervaleppiä	
448	1,9	Aikaisemman puusukupolven puita Kallioalueita Katajia	

448	1,9	Merkitystä kaukomaisemassa Pihlajia	
449	0,5	Aikaisemman puusukupolven puita Kallio	Metsälain tärkeä elinympäristö
		Merkitystä kaukomaisemassa Rantametsä	
451	0,5	Merkitystä kaukomaisemassa	
452	0,4	Merkitystä kaukomaisemassa Rantametsä	
454	2,6	Harmaaleppiä Hieskoivuja Kallioalueita Merkitystä kaukomaisemassa Pihlajia	
455	6,2	Haapoja Lehtikuusia Rauduskoivuja	
456	0,8	Pihlajia Raitoja	
457	0,1	Kallio Merkitystä lähimaisemassa	
458	0,2	Haapoja Lehtikuusia Rauduskoivuja	
459	1,2	Kiviaita	
460	0,5	Entinen maatalousmaa Kiviaita Merkitystä lähimaisemassa Vanha asuinalue	
461	0,7	Kiviaita	
462	0,6	Merkitystä kaukomaisemassa Rantametsä	
463	0,2	Merkitystä kaukomaisemassa Rantametsä	
464	1,2	Aikaisemman puusukupolven puita Rantametsä	
465	0,4	Kallioalueita Merkitystä kaukomaisemassa	
466	2,2	Rantametsä	
467	0,4	Aikaisemman puusukupolven puita Kallio	Metsälain tärkeä elinympäristö
		Merkitystä kaukomaisemassa	

467	0,4	Rantametsä	
468	0,4	Hieskoivuja	
469	1,7	Rantametsä	
470	0,4	Aikaisemman puusukupolven puita Kallioalueita	
471	1,9	Merkitystä kaukomaisemassa Rantametsä	
472	0,7	Kallioalueita Mäntyjä	
473	0,1	Tuore lehto	Muu arvokas elinympäristö
474	1,0	Merkitystä lähimaisemassa Rantametsä	
475	1,2	Rantametsä	
476	2,0	Kallioalueita Merkitystä kaukomaisemassa Rantametsä	
477	0,4	Aikaisemman puusukupolven puita Kallio	Metsälain tärkeä elinympäristö
		Merkitystä kaukomaisemassa Rantametsä	
478	0,6	Aikaisemman puusukupolven puita Kallioalueita Merkitystä kaukomaisemassa Rantametsä	
479	0,4	Rantametsä	
480	0,7	Kallioalueita Merkitystä kaukomaisemassa	
481	0,2	Hieskoivuja Pajuja Tervaleppiä Tulvaniitty, luhta	Muu arvokas elinympäristö
482	0,5	Kallioalueita Merkitystä kaukomaisemassa Rantametsä	
483	0,2	Aikaisemman puusukupolven puita	
484	0,2	Haapoja	
487	2,6	Rantametsä	
488	0,3	Haapoja Kallioalueita Rantametsä	
489	0,4	Lähde Rantametsä	
490	0,7	Rantametsä	

490	0,7	Tervaleppiä	
491	0,8	Katajia Merkitystä kaukomaisemassa Pieniä kallioalueita Pihlajia Rantametsä	
492	0,5	Aikaisemman puusukupolven puita Kallio Merkitystä kaukomaisemassa Rantametsä	Metsälain tärkeä elinympäristö
493	0,6	Aikaisemman puusukupolven puita Haapoja Kallio Merkitystä kaukomaisemassa Rantametsä Tervaleppiä	
494	1,6	Rantametsä	
495	1,4	Haapoja Kallioalueita Merkitystä kaukomaisemassa Rantametsä	
496	0,5	Merkitystä kaukomaisemassa	
497	1,2	Haapoja Merkitystä kaukomaisemassa Rantametsä Tervaleppiä	
498	0,6	Aikaisemman puusukupolven puita Kallioalueita Merkitystä kaukomaisemassa Pihlajia Rantametsä Tervaleppiä	
499	0,3	Aikaisemman puusukupolven puita Kallio Merkitystä kaukomaisemassa Rantametsä	Metsälain tärkeä elinympäristö
500	0,9	Merkitystä kaukomaisemassa Rantametsä Rauduskoivuja	
501	0,6	Hieskoivuja Merkitystä kaukomaisemassa Pihlajia	

501	0,6	Tervaleppiä	
502	1,0	Haapoja Kallioalueita	
503	1,1	Aikaisemman puusukupolven puita Pihlajia Sembrämäntyjä	
504	0,8	Haapoja Merkitystä kaukomaisemassa Pihlajia Rantametsä Tervaleppiä	
506	1,0	Merkitystä kaukomaisemassa Rantametsä	
507	1,2	Merkitystä kaukomaisemassa Rantametsä	
508	1,8	Haapoja Harmaaleppiä Hieskoivuja Pihlajia Raitoja Tervaleppiä	
509	0,3	Harmaaleppiä Lehtikuusia Pihtoja Rantametsä Tervaleppiä	
510	0,6	Aikaisemman puusukupolven puita Kallio Merkitystä kaukomaisemassa Rantametsä Tervaleppiä	Metsälain tärkeä elinympäristö
511	0,6	Haapoja	
513	2,0	Haapoja Merkitystä kaukomaisemassa Rantametsä	
513.1	0,9	Haapoja Merkitystä kaukomaisemassa Rantametsä	
514	1,4	Entinen maa-ainesten ottopaikka Haapoja Harmaaleppiä Merkitystä kaukomaisemassa Pihlajia	



514	1,4	Rantametsä Tervaleppiä	
517	1,6	Haapoja Merkitystä kaukomaisemassa Rantametsä Tervaleppiä	
518	0,8	Merkitystä kaukomaisemassa Rantametsä	
520	0,6	Mäntyjä Rauduskoivuja	
521	4,1	Haapoja Rauduskoivuja	
524	0,9	Merkitystä kaukomaisemassa Rantametsä	
526	1,3	Haapoja Katajia Merkitystä lähimaisemassa Pihlajia Rantametsä Rauduskoivuja	
527	1,9	Aikaisemman puusukupolven puita Haapoja Kallioalueita Katajia Merkitystä kaukomaisemassa Pihlajia Rantametsä	
529	0,3	Harmaaleppiä	
530	1,9	Katajia Merkitystä kaukomaisemassa Rantametsä	
530.1	0,8	Katajia Merkitystä kaukomaisemassa Rantametsä	
530.2	2,2	Katajia Merkitystä kaukomaisemassa Rantametsä	
532	2,9	Aikaisemman puusukupolven puita	
533	0,4	Harmaaleppiä	
535	0,3	Hieskoivuja Tulvaniitty, luhta	Metsälain tärkeä elinympäristö
536	1,0	Merkitystä kaukomaisemassa Pihlajia	

536	1,0	Rantametsä	
537	0,1	Pihlajia Tervaleppiä Tulvaniitty, luhta	Muu arvokas elinympäristö
538	2,4	Harmaaleppiä Kaskikulttuurin jäänteitä Pihlajia Pihtoja Raitoja	
539	4,4	Merkitystä kaukomaisemassa Rantametsä Rauduskoivuja	
541	0,6	Vähäpuustoinen suo	Muu arvokas elinympäristö
543	2,2	Rauduskoivuja	
544	0,9	Pihlajia Rauduskoivuja	
545	1,2	Haapoja Merkitystä kaukomaisemassa Rantametsä	
546	0,4	Hieskoivuja Tervaleppiä Tulvaniitty, luhta	Muu arvokas elinympäristö
547	1,8	Merkitystä kaukomaisemassa Rantametsä	
550	1,6	Haapoja Harmaaleppiä	
551	3,1	Haapoja Kuusia Merkitystä kaukomaisemassa Rantametsä	
552	2,9	Aikaisemman puusukupolven puita Haapoja Pihlajia Rantametsä	
554	1,8	Haapoja Lehtikuusia Merkitystä kaukomaisemassa	
555	1,4	Haapoja Rantametsä	
720	0,2	Aikaisemman puusukupolven puita Kallio Merkitystä kaukomaisemassa Rantametsä	Metsälain tärkeä elinympäristö

720	0,2	Tervaleppiä	
722	0,2	Pajuja Tulvaniitty, luhta	Muu arvokas elinympäristö
723	0,3	Kallio Mäntyjä Pajuja Tervaleppiä Tulvaniitty, luhta	Muu arvokas elinympäristö
724	0,7	Kallioalueita Merkitystä kaukomaisemassa Rantametsä Rauduskoivuja	
886	2,6	Aikaisemman puusukupolven puita Kallio Katajia Luonnonsuojelualue Merkitystä kaukomaisemassa Merkitystä lähimaisemassa Pihlajia Rantametsä Vaahteroita	Metsälain tärkeä elinympäristö
887	1,6	Aikaisemman puusukupolven puita Lehtikuusia Merkitystä kaukomaisemassa Pihlajia Vaahteroita	
888	0,9	Rauduskoivuja Tuore lehto	Muu arvokas elinympäristö
889	0,6	Haapoja Merkitystä kaukomaisemassa Merkitystä lähimaisemassa Raitoja	
890	0,3	Aikaisemman puusukupolven puita	
891	0,3	Hieskoivuja Kallio Katajia Luonnonsuojelualue Merkitystä kaukomaisemassa Merkitystä lähimaisemassa Vaahteroita	Metsälain tärkeä elinympäristö
892	2,4	Kallioalueita Luonnonsuojelualue	

892	2,4	Merkitystä kaukomaisemassa Merkitystä lähimaisemassa Tulvaniitty, luhta	
893	1,4	Aikaisemman puusukupolven puita Lehtikuusia Merkitystä kaukomaisemassa Pihlajia Vaahteroita	
894	1,1	Merkitystä lähimaisemassa	
919	1,2	Aikaisemman puusukupolven puita Haapoja Kallioalueita Luonnonsuojelualue Merkitystä kaukomaisemassa Rantametsä Rauduskoivuja Tervaleppiä	
920	1,3	Aikaisemman puusukupolven puita Kallio Luonnonsuojelualue Merkitystä kaukomaisemassa Merkitystä lähimaisemassa	Muu arvokas elinympäristö
<b>HERTTUALA 740-565-4-629</b>			
145	1,6	Vaahteroita	
<b>HIIHTOKESKUS 740-538-32-10</b>			
34	1,4	Raitoja Rantametsä	
35	1,0	Rauduskoivuja	
36	0,7	Pihlajia Rantametsä	
37	0,5	Rantametsä	
38	0,5	Rantametsä	
39	1,2	Pihlajia Rantametsä	
40	0,9	Haapoja Kallioalueita Kuusia	
41	0,3	Haapoja	
43	1,6	Hieskoivuja Rantametsä	
44	0,8	Haapoja Pieniä kallioalueita Pihlajia	

<b>44</b>	<b>0,8</b>	Raitoja	
<b>HONKAHARJU 740-538-35-0</b>			
<b>202</b>	<b>2,3</b>	Harmaaleppiä Kallioalueita Merkitystä lähimaisemassa Pihlajia Rauduskoivuja Vaahteroita	
<b>203</b>	<b>0,6</b>	Haapoja Katajia Raitoja	
<b>204</b>	<b>0,2</b>	Haapoja Katajia Raitoja Vaahteroita	
<b>205</b>	<b>0,7</b>	Haapoja Katajia Raitoja	
<b>250</b>	<b>0,7</b>	Pihlajia Rauduskoivuja Tammia Vaahteroita	
<b>251</b>	<b>0,7</b>	Haapoja Kuusia	
<b>INKILÄNNIEMI 740-512-11-9</b>			
<b>1058</b>	<b>0,6</b>	Harmaaleppiä Merkitystä kaukomaisemassa Merkitystä lähimaisemassa Raitoja Rantametsä	
<b>1059</b>	<b>0,4</b>	Aikaisemman puusukupolven puita Haapoja Harmaaleppiä Merkitystä lähimaisemassa Pieniä kallioalueita Pihlajia	
<b>1062</b>	<b>0,4</b>	Aikaisemman puusukupolven puita Hieskoivuja Kallio Merkitystä kaukomaisemassa Rantametsä	Muu arvokas elinympäristö
<b>1063</b>	<b>0,7</b>	Aikaisemman puusukupolven puita Kallioalueita	

1063	0,7	Merkitystä lähimaisemassa Rantametsä	
1065	0,5	Harmaaleppiä Hieskoivuja Huomattava havupuu Merkitystä kaukomaisemassa Merkitystä lähimaisemassa Rantametsä	
1100	1,4	Pihlajia Raitoja	
1101	0,6	Aikaisemman puusukupolven puita Harmaaleppiä Kallioalueita Merkitystä kaukomaisemassa Pihlajia Puro Rantametsä Tervaleppiä	Muu arvokas elinympäristö
1102	0,4	Haapoja	
1103	1,4	Raitoja	
1104	1,4	Harmaaleppiä Raitoja	
<b>IRJALA 740-598-1-203</b>			
90	0,2	Merkitystä lähimaisemassa	
95	0,6	Merkitystä lähimaisemassa	
<b>Jouhenniemen puisto 740-565-4-649</b>			
87	0,7	Tervaleppiä	
<b>KALLIOMnKI 740-538-23-91</b>			
246	0,4	Pihlajia Tienvarsimetsä Vaahteroita	
247	0,7	Tienvarsimetsä Vaahteroita	
248	0,5	Hieskoivuja Pihlajia Pihtoja Tienvarsimetsä Vaahteroita	
<b>KASARMIALUE 740-512-28-1</b>			
1020	1,0	Katajia Lehtikuusia	
1022	1,4	Haapoja Pajuja	

1022	1,4	Pihlajia	
1086	0,8	Juoksuhautoja	
<b>KÄYHKÖ 740-512-5-70</b>			
725	0,5	Kallio Merkitystä kaukomaisemassa Rantametsä	Muu arvokas elinympäristö
726	1,5	Aikaisemman puusukupolven puita Kallio Merkitystä kaukomaisemassa Rantametsä	
727	0,4	Merkitystä kaukomaisemassa Raitoja Rantametsä Tervaleppiä	
974	1,1	Merkitystä kaukomaisemassa Merkitystä lähimaisemassa Rantametsä Tervaleppiä	
1012	2,7	Merkitystä kaukomaisemassa Raitoja Rantametsä Rauduskoivuja Tervaleppiä	
1013	0,4	Haapoja Rauduskoivuja	
1032	0,8	Haapoja Katajia	
1041	0,2	Haapoja Pihlajia Raitoja	
1042	2,5	Haapoja Raitoja	
1044	2,8	Boorinpuutos Hallatuho	Keskinkertainen Keskinkertainen
1047	1,6	Haapoja Merkitystä kaukomaisemassa Rantametsä Tervaleppiä Vaahteroita	
1048	1,9	Pihlajia Rantametsä Rauduskoivuja Vaahteroita	

<b>1055</b>	<b>1,6</b>	Entinen maatalousmaa Mäntyjä Raitoja	
<b>1056</b>	<b>0,4</b>	Entinen maatalousmaa Hieskoivuja Raitoja	
<b>1057</b>	<b>0,5</b>	Pihlajia Raitoja	
<b>1069</b>	<b>0,3</b>	Pajuja	
<b>1071</b>	<b>1,1</b>	Haapoja Kuusia Pajuja Pihlajia	
<b>1075</b>	<b>0,1</b>	Pajuja	
<b>1076</b>	<b>0,6</b>	Rauduskoivuja	
<b>1083</b>	<b>0,8</b>	Merkitystä lähimaisemassa	
<b>1084</b>	<b>0,7</b>	Haapoja Katajia Tienvarsimetsä Vaahteroita	
<b>1085</b>	<b>1,8</b>	Katajia Merkitystä lähimaisemassa Pieniä kallioalueita	
<b>1090</b>	<b>3,1</b>	Rauduskoivuja	
<b>1091</b>	<b>0,4</b>	Haapoja Merkitystä lähimaisemassa Pihlajia Raitoja	
<b>1093</b>	<b>0,4</b>	Merkitystä lähimaisemassa Pieniä kallioalueita Rauduskoivuja	
<b>1094</b>	<b>0,9</b>	Merkitystä lähimaisemassa	
<b>1096</b>	<b>0,1</b>	Hieskoivuja Pajuja	
<b>1097</b>	<b>0,4</b>	Kallioalueita Pahkapuita	
<b>KELLARPELTO 740-501-8-271</b>			
<b>75</b>	<b>0,5</b>	Aikaisemman puusukupolven puita Haapoja Hieskoivuja Kallioalueita Pihlajia	
<b>76</b>	<b>0,7</b>	Hieskoivuja	



76	0,7	Kolopuita Pihlajia Raitoja Tienvarsimetsä	
77	0,6	Haapoja Kallioalueita Merkitystä lähimaisemassa Rantametsä	
78	1,6	Haapoja Harmaaleppiä Katajia Merkitystä lähimaisemassa Pihlajia Raitoja	
79	0,7	Aikaisemman puusukupolven puita Haapoja Kallio Katajia Kolopuita Merkitystä kaukomaisemassa Merkitystä lähimaisemassa Rantametsä	Muu arvokas elinympäristö
80	0,6	Haapoja Merkitystä kaukomaisemassa Merkitystä lähimaisemassa Raitoja Rantametsä Tervaleppiä Tienvarsimetsä Tuomia Vaahteroita	
85	0,4	Haapoja Tuomia Vaahteroita	
86	2,0	Merkitystä lähimaisemassa Tienvarsimetsä	
87	0,9	Entinen maatalousmaa Raitoja	
88	0,5	Merkitystä lähimaisemassa Raitoja Tuomia Vaahteroita	
89	1,2	Harmaaleppiä Pihlajia	

89	1,2	Raitoja Tuomia Vaahteroita	
90	0,5	Merkitystä lähimaisemassa Pihlajia Tuomia	
91	0,8	Haapoja Kiviaita Merkitystä lähimaisemassa Pihlajia Tuomia Vaahteroita	
<b>KUIKANPELTO 740-508-1-49</b>			
67	1,6	Rauduskoivuja	
<b>KUNNANKnnPn 740-565-4-151</b>			
2	0,9	Haapoja	
<b>KUNTA-AHO 740-598-19-2</b>			
79	0,5	Merkitystä lähimaisemassa	
80	0,2	Merkitystä lähimaisemassa	
84	0,8	Merkitystä lähimaisemassa Tulvaniitty, luhta Vähäpuustoinen suo	Metsälain tärkeä elinympäristö
85	0,4	Merkitystä lähimaisemassa	
86	1,0	Merkitystä lähimaisemassa	
88	0,3	Merkitystä lähimaisemassa	
89	0,4	Merkitystä lähimaisemassa	
91	0,8	Merkitystä lähimaisemassa	
92	0,4	Merkitystä lähimaisemassa	
93	0,2	Merkitystä lähimaisemassa Tulvaniitty, luhta Vähäpuustoinen suo	Metsälain tärkeä elinympäristö
94	0,1	Merkitystä lähimaisemassa	
103	0,3	Merkitystä lähimaisemassa	
134	0,2	Merkitystä kaukomaisemassa	
<b>KUUSIAHO 740-538-23-90</b>			
249	0,4	Haapoja Pihlajia	
<b>KYToLi 740-598-1-288</b>			
102	0,5	Merkitystä lähimaisemassa	
105	0,3	Merkitystä lähimaisemassa	
<b>LAITAATSALMI 740-501-2-84</b>			
146	0,4	Lehtikuusia	

146	0,4	Merkitystä lähimaisemassa	
147	0,3	Lehtikuusia Pajuja Sembramäntyjä	
148	0,4	Juoksuautoja Pajuja Pihlajia Sembramäntyjä	
149	1,3	Lehtikuusia Pihlajia Tuomia Vaahteroita	
<b>Laitaatsilta 740-501-2-92</b>			
131	2,7	Haapoja Merkitystä kaukomaisemassa Pihlajia	
133	3,4	Haapoja Juoksuautoja Merkitystä kaukomaisemassa Pihlajia	
134	0,7	Juoksuautoja Pihlajia	
135	1,6	Haapoja Merkitystä kaukomaisemassa Pihlajia	
139	1,1	Pihlajia Tuomia Vaahteroita	
140	1,7	Pihlajia Vaahteroita	
141	0,1	Pihlajia Tuomia Vaahteroita	
<b>LEHTINIEMI 740-547-11-6</b>			
15	1,2	Rantametsä	
15.1	1,0	Rantametsä	
15.2	1,3	Tuore lehto	Metsälain tärkeä elinympäristö
17	0,7	Rantametsä	
21	1,5	Rantametsä	
21.1	1,4	Rantametsä	
<b>LEHTOLA 740-598-1-378</b>			
97	0,3	Merkitystä lähimaisemassa	
98	0,7	Merkitystä lähimaisemassa	

99	0,2	Merkitystä lähimaisemassa	
100	0,1	Merkitystä lähimaisemassa	
<b>LEPPnKUJA 740-598-2-337</b>			
110	0,4	Merkitystä lähimaisemassa	
120	0,9	Merkitystä lähimaisemassa	
121	0,5	Merkitystä lähimaisemassa	
<b>LISoMAA 740-579-4-321</b>			
419.1	2,5	Aikaisemman puusukupolven puita	
<b>LJY 740-530-2-283</b>			
881	0,1	Pihlajia Tuomia Tuore lehto Vaahteroita	Muu arvokas elinympäristö
882	0,9	Merkitystä kaukomaisemassa Merkitystä lähimaisemassa	
<b>LOUHELA 740-560-4-36</b>			
1	1,3	Juoksuhautoja	
<b>LUHTISILTA 740-597-2-117</b>			
102	0,2	Pieniä kallioalueita	
106	0,2	Rantametsä	
115	0,5	Lehtikuusia Vaahteroita	
121	0,1	Tulvaniitty, luhta	Muu arvokas elinympäristö
122	0,4	Rantametsä	
125	0,4	Rantametsä	
126	3,7	Neva	Metsälain tärkeä elinympäristö
127	1,1	Osittain soistunut Rantametsä	
130	1,2	Osittain soistunut Rantametsä	
133	0,3	Haapoja	
<b>LYPSYAHO 740-565-22-13</b>			
152	0,2	Entinen maatalousmaa Haapoja	
153	0,6	Entinen maatalousmaa	
155	0,3	Lehtikuusia	
<b>MAISEMARINNE 740-549-1-137</b>			
808	1,2	Pajuja Pihlajia Raitoja Tuomia	
811	0,2	Kuusia Rauduskoivuja	

<b>Mäkelä 740-580-3-79</b>			
<b>2.1</b>	<b>0,9</b>	Entinen maatalousmaa	
<b>MERTAJIIRVI 740-530-2-469</b>			
<b>847</b>	<b>0,4</b>	Haapoja Merkitystä lähimaisemassa	
<b>858</b>	<b>0,4</b>	Merkitystä lähimaisemassa Tuore lehto	Muu arvokas elinympäristö
<b>859</b>	<b>1,5</b>	Haapoja Merkitystä lähimaisemassa Pahkapuita Raitoja Vaahteroita	
<b>MERTALA 13 740-530-2-319</b>			
<b>855</b>	<b>0,5</b>	Katajia Merkitystä lähimaisemassa	
<b>MIKKONIEMI 740-547-10-18</b>			
<b>833</b>	<b>2,5</b>	Kaskikulttuurin jäänteitä Kiviaita Metsoluokitus Tuore lehto Vaahteroita	Muu arvokas elinympäristö
<b>834</b>	<b>1,2</b>	liito-orava (VU) Metsoluokitus	
<b>835</b>	<b>2,0</b>	Metsoluokitus Noro Tuomia Tuore lehto	Metsälain tärkeä elinympäristö
<b>836</b>	<b>2,9</b>	Kallioalueita Katajia Merkitystä kaukomaisemassa Metsoluokitus Rantametsä	I-luokka Muu arvokas elinympäristö
<b>837</b>	<b>1,2</b>	Merkitystä kaukomaisemassa Metsoluokitus Pihlajia Rantametsä Rauduskoivuja	I-luokka Muu arvokas elinympäristö
<b>838</b>	<b>3,2</b>	liito-orava (VU) Metsoluokitus Tuore lehto	Elinympäristö Muu arvokas elinympäristö
<b>841</b>	<b>1,7</b>	Aikaisemman puusukupolven puita Haapoja Pihlajia	

841	1,7	Tuore lehto Vaahteroita	Muu arvokas elinympäristö
842	0,8	Kallioalueita Katajia	
843	1,3	Aikaisemman puusukupolven puita Katajia	
844	2,2	Katajia Merkitystä kaukomaisemassa Merkitystä lähimaisemassa Pihlajia	
845	0,9	Haapoja Pihlajia Raitoja Tuomia Tuore lehto Vaahteroita	Muu arvokas elinympäristö
846	0,1	Tuore lehto Vaahteroita	Muu arvokas elinympäristö
<b>Mustikkamaa 740-598-2-370</b>			
157	0,2	Merkitystä lähimaisemassa	
<b>NOJANMAANLAHTI 740-530-2-518</b>			
831	0,3	Kallio Katajia Merkitystä kaukomaisemassa Merkitystä lähimaisemassa Metsoluokitus Rantametsä	Muu arvokas elinympäristö
832	0,5	Kallioalueita Merkitystä kaukomaisemassa Merkitystä lähimaisemassa Metsoluokitus Pihlajia Rantametsä	Muu arvokas elinympäristö  I-luokka
848	1,1	Katajia Pihlajia	
860	1,4	Kosteikko Merkitystä kaukomaisemassa Metsoluokitus Rantametsä	I-luokka Muu arvokas elinympäristö
861	1,1	Aikaisemman puusukupolven puita Kallio Merkitystä kaukomaisemassa Merkitystä lähimaisemassa	Muu arvokas elinympäristö

861	1,1	Metsoluokitus Rantametsä	
862	0,6	Katajia	
863	0,6	Pihlajia Rantametsä	
865	0,5	Merkitystä kaukomaisemassa Merkitystä lähimaisemassa Rantametsä Tervaleppiä	
866	0,2	Haapoja Rantametsä	
868	3,9	Haapoja Pihlajia	
869	0,3	Pajuja Tulvaniitty, luhta	Muu arvokas elinympäristö
870	0,2	Harmaaleppiä Pajuja Rehevä korpi Tervaleppiä	Metsälain tärkeä elinympäristö
871	0,2	Rehevä korpi	Muu arvokas elinympäristö
873	0,7	Aikaisemman puusukupolven puita Kallioalueita	
874	0,2	Kallioalueita Merkitystä lähimaisemassa	
875	1,9	Harmaaleppiä Raitoja	
877	0,9	Pihlajia	
878	0,5	Haapoja	
879	0,4	Haapoja Pihlajia Tuomia Tuore lehto	Muu arvokas elinympäristö
880	1,8	Pihlajia	
<b>NOTKOLA 740-598-2-371</b>			
139	0,2	Merkitystä lähimaisemassa	
148	0,3	Merkitystä lähimaisemassa	
149	0,6	Merkitystä lähimaisemassa	
150	1,2	Merkitystä lähimaisemassa	
151	0,4	Merkitystä lähimaisemassa	
152	0,9	Merkitystä lähimaisemassa	
153	0,6	Merkitystä lähimaisemassa	
154	0,3	Merkitystä lähimaisemassa	
159	0,1	Merkitystä lähimaisemassa	

160	0,1	Merkitystä lähimaisemassa	
<b>OPINAHJO 740-598-1-189</b>			
81	0,2	Merkitystä lähimaisemassa	
101	0,4	Merkitystä lähimaisemassa	
<b>PÄÄSKYLAHTI 2 740-512-6-13</b>			
975	0,3	Rantametsä Tervaleppiä	
976	0,5	Tienvarsimetsä	
977	0,3	Rantametsä	
978	0,7	Merkitystä lähimaisemassa	
981	1,4	Pihlajia Raitoja	
983	0,6	Haapoja Katajia	
984	0,8	Katajia Tienvarsimetsä	
986	1,5	Haapoja Metsälehmuksia Mäntyjä Pihlajia	
987	2,4	Metsälehmuksia Mäntyjä Pihlajia Raitoja	
988	0,4	Merkitystä lähimaisemassa Tienvarsimetsä	
989	0,6	Mäntyjä Rauduskoivuja	
990	1,9	Harmaaleppiä Katajia Kuusia Merkitystä lähimaisemassa Pihlajia Raitoja Siirtolohkare Tienvarsimetsä	
991	0,6	Katajia	
992	1,8	Haapoja Juoksuhautoja Pihlajia Raitoja Rauduskoivuja	
995	0,6	Harmaaleppiä	



<b>995</b>	<b>0,6</b>	Katajia Pajuja Rauduskoivuja	
<b>1000</b>	<b>0,4</b>	Katajia Merkitystä lähimaisemassa Rauduskoivuja Tienvarsimetsä	
<b>1001</b>	<b>1,0</b>	Entinen maatalousmaa	
<b>1002</b>	<b>1,2</b>	Vaahteroita	
<b>1003</b>	<b>1,1</b>	Entinen maatalousmaa Huomattava havupuu Pajuja Vaahteroita	
<b>1004</b>	<b>0,5</b>	Kallioalueita Katajia Raitoja	
<b>1005</b>	<b>0,5</b>	Haapoja Merkitystä lähimaisemassa	
<b>1006</b>	<b>1,3</b>	Entinen maatalousmaa Rauduskoivuja	
<b>1007</b>	<b>0,7</b>	Vaahteroita	
<b>1009</b>	<b>0,5</b>	Harmaaleppiä Katajia Louhikko, kivikko Raitoja Vaahteroita	
<b>1010</b>	<b>0,5</b>	Entinen maatalousmaa Vaahteroita	
<b>1011</b>	<b>1,1</b>	Harmaaleppiä Mäntyjä Pajuja	
<b>1014</b>	<b>0,1</b>	Tienvarsimetsä	
<b>1015</b>	<b>1,9</b>	Entinen maatalousmaa Raitoja	
<b>1016</b>	<b>0,7</b>	Haapoja Mäntyjä Raitoja	
<b>1017</b>	<b>1,3</b>	Haapoja Muinaisjäännös (Museovirasto) Raitoja	
<b>1018</b>	<b>0,3</b>	Haapoja Pajuja Pihtoja	
<b>1024</b>	<b>0,2</b>	Mäntyjä	

1024	0,2	Pajuja	
1025	0,6	Raitoja	
1027	0,6	Katajia	
1028	0,1	Haapoja Harmaaleppiä Pihlajia	
1029	0,3	Aikaisemman puusukupolven puita Raitoja	
1031	0,4	Haapoja Katajia Kuusia Pihlajia Rauduskoivuja	
1045	1,5	Raitoja	
1049	2,5	Entinen maatalousmaa Harmaaleppiä Merkitystä lähimaisemassa Raitoja Tuomia	
1050	0,3	Raitoja	
1067	0,3	Pajuja	
1068	1,0	Pajuja	
<b>PÄÄSKYLAHTI 740-518-10-1</b>			
897	0,8	Haapoja Pieniä kallioalueita Vaahteroita	
898	0,6	Pieniä kallioalueita Vaahteroita	
899	0,1	Pajuja	
901	2,2	Haapoja Pajuja Pieniä kallioalueita Raitoja	
903	0,2	Kallioalueita Kalliojyrkänne	Muu arvokas elinympäristö
904	0,1	Kosteikko Pajuja Raitoja Tervaleppiä	
905	0,1	Haapoja Hieskoivuja Mäntyjä	
907	0,6	Merkitystä lähimaisemassa	

908	0,2	Raitoja	
909	1,1	Tervaleppiä	
910	1,7	Merkitystä lähimaisemassa Pihlajia	
911	1,2	Rantametsä Tervaleppiä	
912	0,9	Harmaaleppiä Pajuja	
916	0,4	Rantametsä Tulvaniitty, luhta	Muu arvokas elinympäristö
917	0,4	Merkitystä lähimaisemassa Mäntyjä Rantametsä Tienvarsimetsä	
979	1,4	Katajia Merkitystä kaukomaisemassa Merkitystä lähimaisemassa Rantametsä	
982	0,2	Harmaaleppiä Merkitystä lähimaisemassa Pihlajia Raitoja	
993	0,2	Harmaaleppiä Pajuja Tervaleppiä	
994	0,6	Merkitystä lähimaisemassa Rauduskoivuja	
996	0,2	Haapoja Raitoja Rantametsä Tervaleppiä	
997	0,4	Haapoja Kallioalueita Kuusia Merkitystä lähimaisemassa	
998	0,4	Merkitystä lähimaisemassa Vaahteroita	
999	0,9	Entinen maatalousmaa Haapoja Raitoja Rantametsä Tervaleppiä Tuomia Tuore lehto	Muu arvokas elinympäristö

<b>PALOLAMPI 740-598-1-364</b>		
<b>138</b>	<b>0,2</b>	Merkitystä lähimaisemassa
<b>PALOMIKI 740-598-2-295</b>		
<b>111</b>	<b>0,5</b>	Merkitystä lähimaisemassa
<b>PALOPUISTO 740-598-1-212</b>		
<b>104</b>	<b>1,0</b>	Merkitystä lähimaisemassa
<b>PARKKOLANMnKI 740-549-1-144</b>		
<b>818</b>	<b>1,4</b>	Aikaisemman puusukupolven puita Haapoja Vaahteroita
<b>819</b>	<b>0,8</b>	Vaahteroita
<b>820</b>	<b>0,8</b>	Aikaisemman puusukupolven puita
<b>821</b>	<b>0,8</b>	Rauduskoivuja
<b>822</b>	<b>2,2</b>	Haapoja Harmaaleppiä Pihlajia Tervaleppiä Vaahteroita
<b>823</b>	<b>0,2</b>	Kuusia Pihlajia
<b>825</b>	<b>1,2</b>	Aikaisemman puusukupolven puita Haapoja Katajia Merkitystä lähimaisemassa Pihlajia Raitoja
<b>826</b>	<b>1,1</b>	Haapoja Kallioalueita Merkitystä kaukomaisemassa Merkitystä lähimaisemassa Pihlajia Raitoja Tuomia
<b>PEKANPUISTO 740-598-2-160</b>		
<b>127</b>	<b>0,7</b>	Merkitystä lähimaisemassa
<b>128</b>	<b>0,7</b>	Merkitystä lähimaisemassa
<b>129</b>	<b>1,0</b>	Merkitystä lähimaisemassa
<b>130</b>	<b>0,8</b>	Merkitystä lähimaisemassa Tulvametsä, metsäluhta
<b>131</b>	<b>0,2</b>	Merkitystä lähimaisemassa
<b>132</b>	<b>0,3</b>	Merkitystä lähimaisemassa
<b>133</b>	<b>0,5</b>	Merkitystä lähimaisemassa Tulvaniitty, luhta

133	0,5	Vähäpuustoinen suo	Metsälain tärkeä elinympäristö
<b>PELTOLA 740-530-2-515</b>			
883	0,9	Pihlajia	
<b>PERoLI 740-530-2-284</b>			
853	2,8	Haapoja Vaahteroita	
856	2,1	Pahkapuita Vaahteroita	
857	0,6	Merkitystä lähimaisemassa	
<b>PIHLAJANIEMI 740-538-38-16</b>			
5	0,4	Kosteas lehto Puro	Metsälain tärkeä elinympäristö
11.2	0,4	Puro	Metsälain tärkeä elinympäristö
12	0,7	Hallatuho	
150	0,1	Haapoja Tuomia	
151	0,5	Haapoja Tuomia	
152	0,4	Haapoja Rauduskoivuja	
154	1,2	Mäntyjä	
156	2,4	Harmaaleppiä Pihtoja	
157	0,6	Huomattava havupuu Vaahteroita	
159	0,2	Kosteikko Pajuja	
160	1,3	Pihtoja	
162	2,5	Tienvarsimetsä	
163	0,3	Vähäpuustoinen suo	Metsälain tärkeä elinympäristö
165	0,5	Entinen maatalousmaa Tuomia Tuore lehto	Muu arvokas elinympäristö
169	0,7	Haapoja Kaskikulttuurin jäänteitä	
171	1,3	Haapoja Kaskikulttuurin jäänteitä Tuomia	
172	0,5	Rauduskoivuja Vaahteroita	
174	0,2	Rauduskoivuja	

174	0,2	Tienvarsimetsä	
175	2,8	Harmaaleppiä Mäntyjä Noro	
176	0,4	Harmaaleppiä Kiviaita Pihlajia Pihtoja Raitoja	
177	0,4	Merkitystä lähimaisemassa Pihlajia Tuomia	
178	0,2	Merkitystä lähimaisemassa Raitoja Tienvarsimetsä	
179	1,1	Hieskoivuja Vaahteroita	
180	2,2	Harmaaleppiä Kaskikulttuurin jäänteitä Pihlajia Raitoja Rauduskoivuja Tuomia	
181	0,4	Aikaisemman puusukupolven puita	
182	0,5	Harmaaleppiä Pihlajia Pihtoja Tienvarsimetsä Vaahteroita	
183	1,0	Pihlajia Vaahteroita	
184	0,3	Entinen maatalousmaa Tienvarsimetsä	
186	1,4	Tienvarsimetsä Vaahteroita	
209	0,9	Merkitystä lähimaisemassa Tienvarsimetsä	
210	0,3	Harmaaleppiä Mäntyjä Noro Rehevä korpi	Muu arvokas elinympäristö
212	0,2	Noro	Muu arvokas elinympäristö
216	0,3	Pihlajia Raitoja	

216	0,3	Tuomia	
217	1,3	Noro	Metsälain tärkeä elinympäristö
		Rehevä korpi	
219	2,1	Haapoja	
		Kuusia	
221	0,1	Vähäpuustoinen suo	Metsälain tärkeä elinympäristö
223	0,4	Aikaisemman puusukupolven puita	
226	1,1	Aikaisemman puusukupolven puita	
		Katajia	
227	0,5	Aikaisemman puusukupolven puita	
		Huomattava havupuu	
		Pihlajia	
228	0,5	Rauduskoivuja	
229	0,9	Rauduskoivuja	
230	0,7	Haapoja	
		Harmaaleppiä	
		Raitoja	
		Rauduskoivuja	
232	0,6	Mäntyjä	
		Rauduskoivuja	
234	0,5	Aikaisemman puusukupolven puita	
235	2,1	Kallioalueita	
		Rauduskoivuja	
		Vaahteroita	
237	0,4	Tuomia	
		Tuore lehto	Muu arvokas elinympäristö
		Vaahteroita	
239	2,0	Kaskikulttuurin jäänteitä	
<b>POHJOLA 740-501-8-255</b>			
81	0,7	Entinen maatalousmaa	
		Harmaaleppiä	
		Raitoja	
82	1,7	Harmaaleppiä	
		Pihlajia	
84	0,2	Harmaaleppiä	
		Tuomia	
92	0,5	Kuusia	
		Pajuja	
93	1,2	Pajuja	
94	0,3	Pihlajia	
96	0,7	Kuusia	
		Mäntyjä	

96	0,7	Pajuja Tervaleppiä	
98	0,9	Aikaisemman puusukupolven puita Kallioalueita Merkitystä kaukomaisemassa Merkitystä lähimaisemassa Rantametsä	
99	0,6	Aikaisemman puusukupolven puita Merkitystä kaukomaisemassa Merkitystä lähimaisemassa Pihlajia Rantametsä	
100	1,1	Katajia Merkitystä kaukomaisemassa Pieniä kallioalueita Rantametsä	
101	1,6	Haapoja Kallioalueita Merkitystä kaukomaisemassa Rantametsä Rauduskoivuja	
102	0,4	Aikaisemman puusukupolven puita Haapoja Hieskoivuja Kallio Katajia	Metsälain tärkeä elinympäristö
105	0,9	Merkitystä kaukomaisemassa Merkitystä lähimaisemassa Rantametsä	
106	0,4	Aikaisemman puusukupolven puita Harmaaleppiä Kallioalueita Merkitystä kaukomaisemassa Merkitystä lähimaisemassa Raitoja Rantametsä Tervaleppiä	
107	0,2	Aikaisemman puusukupolven puita Kallio Merkitystä kaukomaisemassa Rantametsä	Muu arvokas elinympäristö
108	0,4	Aikaisemman puusukupolven puita Kallioalueita	



108	0,4	Merkitystä kaukomaisemassa Merkitystä lähimaisemassa Rantametsä	
109	0,5	Aikaisemman puusukupolven puita Kallioalueita Merkitystä kaukomaisemassa Merkitystä lähimaisemassa	
110	2,6	Hieskoivuja Kallioalueita Merkitystä kaukomaisemassa Rantametsä	
111	0,5	Pajuja Tervaleppiä	
112	2,8	Kallioalueita Merkitystä kaukomaisemassa Rantametsä	
113	2,2	Aikaisemman puusukupolven puita Juoksuhautoja Kallioalueita	
114	0,7	Rauduskoivuja	
115	0,4	Kalliojyrkäne Tuomia	
118	1,0	Aikaisemman puusukupolven puita Haapoja Kallio Katajia Kolopuita Kuusia Merkitystä kaukomaisemassa Rantametsä	Muu arvokas elinympäristö
119	0,7	Haapoja Kallioalueita Kuusia Merkitystä lähimaisemassa Raitoja Rauduskoivuja	
120	0,4	Kolopuita Pahkapuita Pihlajia	
121	1,3	Haapoja Merkitystä lähimaisemassa	
122	2,7	Kallioalueita Rauduskoivuja	
123	1,2	Haapoja	

123	1,2	Kallioalueita Merkitystä kaukomaisemassa Rantametsä Rauduskoivuja	
124	0,2	Haapoja Kallio Merkitystä kaukomaisemassa Rantametsä	Muu arvokas elinympäristö
125	2,4	Haapoja Kuusia Raitoja	
126	2,2	Merkitystä lähimaisemassa Raitoja Rantametsä Tuomia	
<b>PUHDISTAMO 740-538-18-10</b>			
278	0,2	Haapoja Pihlajia Raitoja Tienvarsimetsä	
279	0,8	Raitoja	
280	0,5	Raitoja Tuomia Vaahteroita	
281	1,3	Raitoja Vaahteroita	
282	0,8	Raitoja Rantametsä	
283	0,2	Raitoja	
284	0,3	Harmaaleppiä Pajuja Tuomia Vaahteroita	
285	2,2	Kolopuita	
286	0,4	Merkitystä lähimaisemassa	
287	0,8	Haapoja Merkitystä kaukomaisemassa Pieniä kallioalueita Pihlajia Pihtoja Rantametsä Tuomia Vaahteroita	

288	0,3	Hieskoivuja Merkitystä kaukomaisemassa Rantametsä	
289	0,6	Merkitystä kaukomaisemassa Rauduskoivuja	
290	1,6	Aikaisemman puusukupolven puita Haapoja Mäntyjä Pihlajia	
291	0,2	Pihlajia Tuomia Tuore lehto	Muu arvokas elinympäristö
<b>PUHDISTAMO 740-538-21-61</b>			
276	0,7	Haapoja Harmaaleppiä Merkitystä lähimaisemassa Pihlajia Tuomia	
277	0,7	Pajuja Pihlajia	
<b>PUHDISTAMO 740-598-13-0</b>			
76	0,2	Merkitystä lähimaisemassa	
<b>PUISTORANTA 740-598-2-162</b>			
136	0,8	Merkitystä lähimaisemassa Tulvametsä, metsäluhta	
137	0,6	Merkitystä lähimaisemassa	
<b>PUISTOTUIRO 740-598-2-312</b>			
135	0,1	Merkitystä lähimaisemassa	
168	0,3	Merkitystä lähimaisemassa	
169	0,5	Merkitystä lähimaisemassa	
170	0,1	Merkitystä lähimaisemassa	
171	0,1	Merkitystä lähimaisemassa	
<b>PUISTOVUORELA 740-530-2-453</b>			
840	1,4	Merkitystä lähimaisemassa Tuomia Vaahteroita	
<b>PUTKOLA 740-560-6-139</b>			
14	2,5	valkoselkätikka (EN)	Elinympäristö
<b>RAHALA I 740-598-1-343</b>			
82	0,1	Merkitystä lähimaisemassa	
<b>RAHALA VIII 740-598-10-6</b>			
83	0,1	Merkitystä lähimaisemassa	

<b>RANTATILA 740-501-8-252</b>			
95	0,2	Kuusia	
128	0,5	Harmaaleppiä	
		Kuusia	
		Pajuja	
		Pihlajia	
<b>RATAMAA I 740-600-4-6</b>			
77	0,4	Merkitystä lähimaisemassa	
<b>RAUTATIEALUE 740-508-1-1</b>			
384	2,2	Haapoja	
		Pihlajia	
		Vaahteroita	
385	0,8	Haapoja	
		Kallioalueita	
		Merkitystä kaukomaisemassa	
		Pihlajia	
		Rauduskoivuja	
406	0,5	Pihlajia	
		Tuomia	
		Vaahteroita	
<b>RAUTATIEALUE 740-508-1-17</b>			
349	0,5	Haapoja	
		Kallioalueita	
		Merkitystä kaukomaisemassa	
		Merkitystä lähimaisemassa	
<b>REPOKUOPPIENMAKI 740-600-1-169</b>			
65	0,1	Merkitystä lähimaisemassa	
66	0,4	Merkitystä lähimaisemassa	
67	0,3	Merkitystä lähimaisemassa	
68	1,7	Merkitystä kaukomaisemassa	
		Merkitystä lähimaisemassa	
69	0,2	Merkitystä lähimaisemassa	
		Pohjavesialue	
70	6,4	Juoksuhautoja	
		Merkitystä kaukomaisemassa	
		Merkitystä lähimaisemassa	
		Pohjavesialue	
71	0,6	Merkitystä lähimaisemassa	
		Pohjavesialue	
72	1,0	Merkitystä lähimaisemassa	
73	1,4	Merkitystä lähimaisemassa	
		Tulvaniitty, luhta	
		Vähäpuustoinen suo	Metsälain tärkeä elinympäristö

74	1,5	Merkitystä kaukomaisemassa Merkitystä lähimaisemassa	
75	1,4	Merkitystä lähimaisemassa	
96	1,5	Juoksuhautoja Merkitystä lähimaisemassa	
<b>RITALANRANTA 740-538-33-0</b>			
206	0,5	Merkitystä lähimaisemassa Metsälehmuksia Raitoja Tuomia	
207	0,9	Merkitystä lähimaisemassa Rauduskoivuja	
208	0,8	Haapoja Merkitystä lähimaisemassa Pahkapuita Pihlajia Tammia Vaahteroita	
<b>Ruukinkyla 740-579-5-215</b>			
441	2,7	Kuusia Tervaleppä	
<b>RUUNAVUORI 740-538-3-19</b>			
293	0,5	Haapoja Harmaaleppiä Pihlajia Rehevä korpi	Muu arvokas elinympäristö
294	0,5	Harmaaleppiä Mäntyjä	
295	0,3	Haapoja Pihlajia Tervaleppiä	
296	1,3	Kallioalueita	
297	0,6	Harmaaleppiä Pihlajia Raitoja	
298	1,4	Pihlajia	
301	1,7	Harmaaleppiä Pihlajia Raitoja	
302	0,7	Katajia	
303	0,8	Haapoja	
304	0,1	Rehevä korpi	Muu arvokas elinympäristö
305	1,0	Aikaisemman puusukupolven puita	

305	1,0	Haapoja Pihlajia Raitoja	Metsälain tärkeä elinympäristö
306	1,5	Haapoja Kallioalueita Katajia Merkitystä kaukomaisemassa	
307	0,1	Haapoja Kallio	
309	1,1	Harmaaleppiä Pihlajia Raitoja	
310	1,5	Kallioalueita Kolopuita	
311	1,4	Merkitystä kaukomaisemassa Pihlajia	
312	0,7	Harmaaleppiä Pihlajia Raitoja	
313	0,3	Vaahteroita	
315	0,6	Haapoja Kallioalueita Mäntyjä	

**SAARELA 740-600-1-257**

1	0,0	Merkitystä lähimaisemassa
2	0,6	Merkitystä kaukomaisemassa Merkitystä lähimaisemassa
3	0,2	Merkitystä lähimaisemassa
4	0,7	Luonnonsuojelualue Merkitystä lähimaisemassa
5	0,7	Luonnonsuojelualue Merkitystä lähimaisemassa
6	1,1	Merkitystä lähimaisemassa
7	3,5	Merkitystä kaukomaisemassa
8	0,6	Kallioalueita Merkitystä kaukomaisemassa Merkitystä lähimaisemassa
9	2,0	Merkitystä lähimaisemassa
10	2,5	Merkitystä lähimaisemassa
11	0,8	Merkitystä lähimaisemassa
12	0,1	Merkitystä lähimaisemassa
13	0,1	Merkitystä lähimaisemassa
16	0,3	Merkitystä lähimaisemassa

18	0,1	Merkitystä lähimaisemassa		
19	0,2	Merkitystä lähimaisemassa		
20	0,4	Merkitystä lähimaisemassa		
21	0,4	Merkitystä lähimaisemassa		
22	0,4	Merkitystä lähimaisemassa		
23	0,1	Merkitystä kaukomaisemassa		
24	0,5	Huomattava havupuu Merkitystä kaukomaisemassa		
26	2,5	Merkitystä kaukomaisemassa		
27	1,5	Merkitystä lähimaisemassa		
28	1,9	Merkitystä lähimaisemassa		
29	0,4	Merkitystä lähimaisemassa		
30	0,8	Merkitystä lähimaisemassa		
34	0,4	Merkitystä kaukomaisemassa Merkitystä lähimaisemassa		
35	1,8	Merkitystä lähimaisemassa		
36	1,8	Merkitystä lähimaisemassa		
37	1,0	Merkitystä lähimaisemassa		
40	0,4	Merkitystä lähimaisemassa		
41	0,2	Merkitystä lähimaisemassa		
42	1,3	Merkitystä lähimaisemassa		
45	0,5	Merkitystä lähimaisemassa		
46	0,2	Merkitystä lähimaisemassa		
47	1,0	Merkitystä lähimaisemassa		
48	0,6	Merkitystä lähimaisemassa		
49	0,7	Merkitystä lähimaisemassa		
50	0,8	Merkitystä lähimaisemassa		
51	0,4	Merkitystä lähimaisemassa		
52	1,0	Merkitystä lähimaisemassa		
53	0,5	Merkitystä kaukomaisemassa		
54	1,2	Merkitystä kaukomaisemassa		
55	0,4	Merkitystä lähimaisemassa		
56	0,4	Merkitystä lähimaisemassa		
57	1,8	Merkitystä lähimaisemassa		
58	0,3	Merkitystä lähimaisemassa		
59	0,2	Merkitystä lähimaisemassa		
61	0,4	Merkitystä lähimaisemassa		
62	0,6	Merkitystä lähimaisemassa		
64	1,6	Merkitystä lähimaisemassa		
<b>SAUNALAHTI 740-598-2-291</b>				
122	0,4	Merkitystä lähimaisemassa		
123	0,2	Merkitystä lähimaisemassa Tulvaniitty, luhta		

123	0,2	Vähäpuustoinen suo	Metsälain tärkeä elinympäristö	
<b>SORVASPELTO 740-598-2-131</b>				
117	0,3	Merkitystä lähimaisemassa	Metsälain tärkeä elinympäristö	
118	0,5	Merkitystä lähimaisemassa		
119	0,6	Merkitystä lähimaisemassa		
		Tulvaniitty, luhta Vähäpuustoinen suo		
<b>SUONIEMI 740-538-21-63</b>				
252	0,6	Harmaaleppiä	Muu arvokas elinympäristö	
253	0,4	Haapoja Raitoja Tuomia Vaahteroita		
254	0,5	Hieskoivuja Mäntyjä Nokkonen Raitoja Vaahteroita		
255	0,6	Harmaaleppiä Kolopuita Kostea lehto Tervaleppiä		
256	0,6	Raitoja Rehevä korpi		
257	0,2	Harmaaleppiä Rauduskoivuja		
258	0,4	Harmaaleppiä Vaahteroita		
259	0,3	Harmaaleppiä Tervaleppiä		
260	0,2	Pihlajia Rauduskoivuja Vaahteroita		
261	0,2	Harmaaleppiä		
263	1,1	Kolopuita Kuusia Pöllöt Vaahteroita		
264	0,8	Kostea lehto Noro Pihlajia		Metsälain tärkeä elinympäristö



264	0,8	Raitoja Tervaleppiä	
266	1,6	Tervaleppiä Vaahteroita	
268	0,3	Merkitystä lähimaisemassa Pihlajia Raitoja Tuomia	
269	0,3	Merkitystä lähimaisemassa Tuomia Vaahteroita	
270	0,8	Haapoja Merkitystä lähimaisemassa	
271	0,5	Harmaaleppiä Merkitystä lähimaisemassa Pihlajia Tuomia Vaahteroita	
272	1,1	Haapoja Harmaaleppiä Merkitystä lähimaisemassa Rauduskoivuja Vaahteroita	
273	1,5	Kallioalueita Pihlajia Vaahteroita	
274	0,2	Merkitystä lähimaisemassa	
275	0,5	Merkitystä lähimaisemassa Vaahteroita	
<b>TEHDASPALSTA 740-598-1-338</b>			
78	0,6	Merkitystä lähimaisemassa	
<b>TEHDASRANTA 740-501-7-174</b>			
30	0,9	Kostea lehto Rantametsä Tuomia	Metsälain tärkeä elinympäristö
31	2,1	Kuusia Merkitystä kaukomaisemassa Pihlajia Rantametsä Tervaleppiä	
32	1,4	Kuusia Merkitystä kaukomaisemassa	

TEOLLISUUSALUE 740-579-4-297			
424.1	0,5	Haapoja	
425	0,9	Raitoja	
TUIRO II 740-598-2-361			
161	0,2	Merkitystä lähimaisemassa	
162	0,1	Merkitystä lähimaisemassa	
163	0,2	Merkitystä lähimaisemassa	
164	0,1	Merkitystä lähimaisemassa	
165	0,2	Merkitystä lähimaisemassa	
Tuironmetsn 740-598-2-378			
167	0,1	Merkitystä lähimaisemassa	
TUIRONUIKKU II 740-598-2-310			
166	1,0	Merkitystä lähimaisemassa	
Tyhjä kiinteistö *-*-1-1			
65	1,2	Haapoja	
68	0,9	Vähäpuustoinen suo	Metsälain tärkeä elinympäristö
432	1,0	Aikaisemman puusukupolven puita Haapoja Kallio Katajia Pihlajia Rantametsä Tervaleppiä	Muu arvokas elinympäristö
433	1,5	Aikaisemman puusukupolven puita Kallioalueita	
434	0,8	Aikaisemman puusukupolven puita Kallioalueita Rantametsä	
435	1,9	Aikaisemman puusukupolven puita Rantametsä Tervaleppiä	
436	0,7	Metsälehmuksia Raitoja Rantametsä Tervaleppiä Tuore lehto Vaahteroita	Metsälain tärkeä elinympäristö
437	2,8	Harmaaleppiä Kallioalueita Metsälehmuksia Raitoja Tervaleppiä	

437	2,8	Tuomia Vaahteroita		
438	1,1	Koiranheisi Pajuja Raitoja Rantametsä Tervaleppiä Vaahteroita		
<b>TYYNELI 740-530-2-452</b>				
839	0,0	liito-orava (VU)	Pesä/pesimäalue	Liito-Oravan pesäpuu. Inventointi pvm .17.6.2019. Pesä kookkaassa lepässä n. 4m korkeudella.
	2,6	Haapoja Kallioalueita liito-orava (VU) Merkitystä lähimaisemassa Metsälehmuksia Raitoja Tuomia Vaahteroita	Elinympäristö	
849	0,4	Kallio	Metsälain tärkeä elinympäristö	
850	0,2	Kallioalueita Rauduskoivuja		
852	0,3	Rauduskoivuja		
854	0,2	Tuore lehto	Muu arvokas elinympäristö	
<b>UIMANIEMI 740-501-7-3</b>				
21	0,9	Merkitystä kaukomaisemassa Pajuja Rantametsä Tuomia		
23	0,2	Raitoja Rehevä korpi Tuomia	Metsälain tärkeä elinympäristö	
26	0,5	Merkitystä kaukomaisemassa Rantametsä Tervaleppiä		
27	0,6	Merkitystä kaukomaisemassa Pihlajia Rantametsä Tervaleppiä Tuomia		

29	0,5	Merkitystä kaukomaisemassa Rantametsä Tuomia		
<b>UUS-LEPONIEMI 740-538-4-131</b>				
1	0,6	Haapoja	Muu arvokas elinympäristö	
3	0,4	Rantametsä		
11	1,0	Entinen maatalousmaa Kostea lehto Mäntyjä Pajuja Tervaleppiä Tuomia		
12	0,7	Kallioalueita Merkitystä kaukomaisemassa Merkitystä lähimaisemassa		
13	0,4	Kostea lehto Puro		Metsälain tärkeä elinympäristö
<b>UUTELA 740-549-1-4</b>				
827	3,6	Merkitystä kaukomaisemassa Tienvarsimetsä		
828	0,9	Haapoja Pihlajia		
830	0,3	Hieskoivuja		
<b>VEIKKOLA 740-501-2-95</b>				
143	0,1	Kuusia		
144	0,8	Hieskoivuja Juoksuhautoja Kallioalueita Pihlajia Rauduskoivuja		
145	0,3	Haapoja Kuusia Pajuja		
<b>VEIKKOLA I 740-501-8-274</b>				
142	0,9	Rantametsä		
<b>VILPUNMnKI 740-538-23-84</b>				
185	0,6	Luonnonsuojelualue Tuomia Vaahteroita		
187	0,3	Haapoja Merkitystä kaukomaisemassa Rantametsä Vaahteroita		

188	0,5	Luonnonsuojelualue Vaahteroita	
189	0,7	Kostealehto Luonnonsuojelualue Pihlajia Tihkupinta Tuomia Vaahteroita	Metsälain tärkeä elinympäristö
190	1,2	Aikaisemman puusukupolven puita Kallio Vaahteroita	Muu arvokas elinympäristö
191	0,5	Luonnonsuojelualue	
192	0,9	Metsälehtimuksia Raitoja Suojeluohjelma-alue Tuore lehto Vaahteroita	Muu arvokas elinympäristö
193	0,3	Pajuja	
197	0,4	Haapoja Pihlajia	
199	0,2	Mäntyjä Pihlajia Vaahteroita	
200	0,6	Harmaaleppiä Kuusia Pihlajia	
201	2,4	Luonnonsuojelualue Merkitystä kaukomaisemassa Pihtoja Raitoja Rantametsä Tervaleppiä Tihkupinta Tuomia Tuore lehto Vaahteroita valkoselkätikka (EN)	Metsälain tärkeä elinympäristö
<b>YHTEISLÄIDUNALUE 740-590-2-148</b>			
8	1,3	Entinen maatalousmaa	
Yhteensä	733		

## Kuollut puusto

Kuvio	Puulaji	Tyyppi	Läpimitta (cm)	Tilavuus (m <sup>3</sup> /ha)	Pinta-ala (ha)	Tilavuus kuviolla (m <sup>3</sup> )
<b>740-13-9901-4 740-13-9901-4</b>						
356	Rauduskoivu	Lahonnut pystypuu	0	1	0,5	0,5
357	Rauduskoivu	Lahonnut pystypuu	0	1	0,5	0,5
	Mänty	Lahonnut pystypuu	0	1	0,5	0,5
<b>740-13-9904-2 740-13-9904-2</b>						
373	Kuusi	Lahonnut pystypuu	0	3	1,3	3,9
	Kuusi	Lahonnut maapuu	0	2	1,3	2,6
375	Mänty	Kelo	0	1	1,3	1,3
	Kuusi	Lahonnut maapuu	0	1	1,3	1,3
	Rauduskoivu	Lahonnut maapuu	0	2	1,3	2,6
394	Mänty	Lahonnut maapuu	0	3	2,0	6
	Mänty	Kelo	0	1	2,0	2
395	Pihlaja	Lahonnut pystypuu	0	2	0,4	0,8
396	Rauduskoivu	Lahonnut pystypuu	0	1	1,3	1,3
	Mänty	Kelo	0	6	1,3	7,8
405	Mänty	Lahonnut maapuu	0	1	0,8	0,8
<b>740-1-9903-99 740-1-9903-99</b>						
426	Rauduskoivu	Lahonnut pystypuu	0	1	1,8	1,8
427	Rauduskoivu	Lahonnut pystypuu	0	2	1,2	2,4
	Rauduskoivu	Lahonnut maapuu	0	5	1,2	6
<b>740-4-9901-99 740-4-9901-99</b>						
351	Mänty	Lahonnut maapuu	0	2	0,7	1,4
<b>740-5-9903-99 740-5-9903-99</b>						
428	Mänty	Kelo	0	1	2,7	2,7
	Mänty	Lahonnut maapuu	0	1	2,7	2,7
429	Rauduskoivu	Lahonnut pystypuu	0	2	1,1	2,2
430	Mänty	Lahonnut maapuu	0	1	1,0	1
<b>740-9-9903-1 740-9-9903-1</b>						
1036	Mänty	Kelo	0	1	1,1	1,1
<b>AHORANTA 740-501-7-178</b>						
62	Kuusi	Lahonnut maapuu	0	1	0,3	0,3
65	Hieskoivu	Lahonnut maapuu	0	1	2,3	2,3
68	Kuusi	Lahonnut maapuu	0	1	2,6	2,6
70	Haapa	Lahonnut maapuu	0	1	0,6	0,6
73	Harmaaleppä	Lahonnut maapuu	0	3	1,1	3,3
74	Mänty	Lahonnut maapuu	0	2	5,4	10,8
	Hieskoivu	Lahonnut pystypuu	0	15	5,4	81
	Hieskoivu	Lahonnut maapuu	0	9	5,4	48,6
<b>Ensola 740-538-42-30</b>						
60	Mänty	Kelo	0	3	2,5	7,5
	Mänty	Lahonnut maapuu	0	3	2,5	7,5

## H 740-538-4-77

15	Kuusi	Lahonnut maapuu	0	3	0,3	0,9
<b>HEIKINPOHJA 740-508-3-23</b>						
326	Kuusi	Lahonnut maapuu	0	3	0,6	1,8
	Mänty	Lahonnut maapuu	0	4	0,6	2,4
328	Mänty	Lahonnut maapuu	0	7	1,1	7,7
336	Kuusi	Kelo	0	1	0,4	0,4
	Mänty	Kelo	0	1	0,4	0,4
340	Kuusi	Lahonnut maapuu	0	2	0,7	1,4
	Rauduskoivu	Lahonnut pystypuu	0	1	0,7	0,7
342	Kuusi	Lahonnut maapuu	0	3	1,2	3,6
	Rauduskoivu	Lahonnut maapuu	0	2	1,2	2,4
	Kuusi	Kelo	0	2	1,2	2,4
343	Mänty	Lahonnut maapuu	0	2	0,9	1,8
	Mänty	Kelo	0	2	0,9	1,8
344	Raita	Lahonnut maapuu	0	1	0,5	0,5
	Rauduskoivu	Lahonnut maapuu	0	1	0,5	0,5
	Mänty	Lahonnut maapuu	0	1	0,5	0,5
	Mänty	Kelo	0	1	0,5	0,5
345	Mänty	Lahonnut maapuu	0	1	0,6	0,6
350	Mänty	Lahonnut maapuu	0	2	0,8	1,6
354	Rauduskoivu	Lahonnut pystypuu	0	1	0,4	0,4
	Mänty	Lahonnut maapuu	0	2	0,4	0,8
360	Kuusi	Kelo	0	2	1,5	3
	Kuusi	Lahonnut maapuu	0	2	1,5	3
362	Kuusi	Lahonnut maapuu	0	5	1,4	7
364	Mänty	Kelo	0	1	0,4	0,4
365	Kuusi	Lahonnut maapuu	0	1	2,5	2,5
	Mänty	Kelo	0	1	2,5	2,5
367	Kuusi	Kelo	0	20	1,3	26
	Kuusi	Lahonnut maapuu	0	2	1,3	2,6
368	Mänty	Kelo	0	3	0,5	1,5
369	Mänty	Lahonnut maapuu	0	2	0,9	1,8
376	Kuusi	Lahonnut maapuu	0	2	1,6	3,2
379	Kuusi	Lahonnut maapuu	0	1	1,0	1
	Kuusi	Kelo	0	5	1,0	5
	Rauduskoivu	Lahonnut maapuu	0	1	1,0	1
380	Kuusi	Kelo	0	2	1,8	3,6
381	Mänty	Lahonnut maapuu	0	1	1,4	1,4
397	Kuusi	Lahonnut maapuu	0	3	0,9	2,7
	Mänty	Lahonnut maapuu	0	1	0,9	0,9
	Hieskoivu	Lahonnut maapuu	0	4	0,9	3,6
398	Mänty	Lahonnut maapuu	0	1	0,4	0,4
	Mänty	Kelo	0	1	0,4	0,4
399	Harmaaleppä	Lahonnut pystypuu	0	1	0,6	0,6

399	Mänty	Kelo	0	1	0,6	0,6
	Mänty	Lahonnut maapuu	0	2	0,6	1,2
411	Mänty	Kelo	0	1	1,4	1,4
415	Mänty	Lahonnut pystypuu	0	1	0,8	0,8
	Hieskoivu	Lahonnut pystypuu	0	1	0,8	0,8
418	Harmaaleppä	Lahonnut pystypuu	0	1	0,1	0,1
419	Mänty	Lahonnut pystypuu	0	1	0,3	0,3
439	Mänty	Lahonnut pystypuu	0	2	1,1	2,2
445	Kuusi	Lahonnut maapuu	0	1	0,9	0,9
451	Mänty	Lahonnut maapuu	0	1	0,5	0,5
455	Kuusi	Lahonnut pystypuu	0	3	6,2	18,6
462	Mänty	Lahonnut pystypuu	0	2	0,6	1,2
477	Mänty	Lahonnut maapuu	0	2	0,4	0,8
495	Mänty	Lahonnut maapuu	0	3	1,4	4,2
497	Kuusi	Palanut puu	25	2	1,2	2,4
507	Pihta	Lahonnut pystypuu	0	2	1,2	2,4
508	Mänty	Lahonnut pystypuu	0	2	1,8	3,6
512	Kuusi	Lahonnut maapuu	0	5	1,8	9
513	Mänty	Lahonnut pystypuu	0	5	2,0	10
513.1	Mänty	Lahonnut pystypuu	0	5	0,9	4,5
514	Mänty	Lahonnut pystypuu	0	2	1,4	2,8
529	Mänty	Lahonnut maapuu	0	2	0,3	0,6
530	Mänty	Lahonnut pystypuu	0	3	1,9	5,7
530.1	Mänty	Lahonnut pystypuu	0	3	0,8	2,4
530.2	Mänty	Lahonnut pystypuu	0	3	2,2	6,6
536	Mänty	Lahonnut pystypuu	0	1	1,0	1
539	Mänty	Lahonnut pystypuu	0	5	4,4	22
	Mänty	Lahonnut maapuu	0	4	4,4	17,6
551	Mänty	Lahonnut pystypuu	0	3	3,1	9,3
554	Lehtikuusi	Lahonnut pystypuu	0	2	1,8	3,6
721	Mänty	Lahonnut maapuu	0	10	0,9	9
	Mänty	Lahonnut pystypuu	0	10	0,9	9
888	Mänty	Lahonnut pystypuu	0	2	0,9	1,8
	Rauduskoivu	Lahonnut pystypuu	0	2	0,9	1,8
893	Mänty	Lahonnut pystypuu	0	3	1,4	4,2
	Rauduskoivu	Lahonnut pystypuu	0	2	1,4	2,8
<b>HIIHTOKESKUS 740-538-32-10</b>						
39	Kuusi	Kelo	0	1	1,2	1,2
<b>HONKAHARJU 740-538-35-0</b>						
203	Mänty	Kelo	0	3	0,6	1,8
<b>KÄYHKÖ 740-512-5-70</b>						
727	Haapa	Lahonnut maapuu	0	2	0,4	0,8
974	Harmaaleppä	Lahonnut maapuu	0	4	1,1	4,4
1013	Raita	Lahonnut maapuu	0	1	0,4	0,4
1042	Kuusi	Lahonnut maapuu	0	10	2,5	25



1099	Kuusi	Lahonnut maapuu	0	2	0,7	1,4
<b>LAITAATSALMI 740-501-2-84</b>						
149	Rauduskoivu	Lahonnut pystypuu	0	1	1,3	1,3
<b>Laitaatsilta 740-501-2-92</b>						
131	Kuusi	Lahonnut pystypuu	0	10	2,7	27
	Kuusi	Lahonnut maapuu	0	12	2,7	32,4
133	Kuusi	Lahonnut pystypuu	0	10	3,4	34
	Kuusi	Lahonnut maapuu	0	12	3,4	40,8
135	Kuusi	Lahonnut pystypuu	0	10	1,6	16
	Kuusi	Lahonnut maapuu	0	12	1,6	19,2
<b>PÄÄSKYLAHTI 2 740-512-6-13</b>						
1007	Rauduskoivu	Lahonnut pystypuu	0	1	0,7	0,7
	Haapa	Lahonnut maapuu	0	2	0,7	1,4
1009	Rauduskoivu	Lahonnut pystypuu	0	2	0,5	1
1045	Rauduskoivu	Lahonnut pystypuu	0	2	1,5	3
	Mänty	Lahonnut pystypuu	0	1	1,5	1,5
<b>PÄÄSKYLAHTI 740-518-10-1</b>						
912	Mänty	Lahonnut pystypuu	0	3	0,9	2,7
996	Kuusi	Lahonnut pystypuu	0	3	0,2	0,6
<b>PIHLAJANIEMI 740-538-38-16</b>						
156	Kuusi	Lahonnut maapuu	0	2	2,4	4,8
159	Rauduskoivu	Kelo	0	30	0,2	6
163	Mänty	Lahonnut maapuu	0	1	0,3	0,3
180	Mänty	Lahonnut maapuu	0	2	2,2	4,4
212	Kuusi	Lahonnut maapuu	0	1	0,2	0,2
216	Harmaaleppä	Lahonnut maapuu	0	1	0,3	0,3
222	Kuusi	Lahonnut maapuu	0	4	0,3	1,2
231	Kuusi	Lahonnut maapuu	0	2	0,7	1,4
236	Mänty	Lahonnut pystypuu	0	3	2,1	6,3
<b>POHJOLA 740-501-8-255</b>						
93	Rauduskoivu	Lahonnut pystypuu	0	1	1,2	1,2
94	Rauduskoivu	Lahonnut pystypuu	0	1	0,3	0,3
96	Hieskoivu	Lahonnut pystypuu	0	1	0,7	0,7
97	Harmaaleppä	Lahonnut pystypuu	0	2	0,6	1,2
119	Mänty	Lahonnut pystypuu	0	2	0,7	1,4
<b>PUHDISTAMO 740-538-18-10</b>						
284	Rauduskoivu	Lahonnut maapuu	0	1	0,3	0,3
285	Mänty	Kelo	0	2	2,2	4,4
	Rauduskoivu	Kelo	0	2	2,2	4,4
	Rauduskoivu	Lahonnut maapuu	0	2	2,2	4,4
289	Mänty	Lahonnut maapuu	0	2	0,6	1,2
	Mänty	Kelo	0	2	0,6	1,2
	Rauduskoivu	Lahonnut maapuu	0	2	0,6	1,2
291	Hieskoivu	Kelo	0	1	0,2	0,2
	Rauduskoivu	Lahonnut maapuu	0	2	0,2	0,4

292	Rauduskoivu	Lahonnut maapuu	0	2	1,1	2,2
<b>RANTATILA 740-501-8-252</b>						
95	Rauduskoivu	Lahonnut pystypuu	0	1	0,2	0,2
<b>RAUTATIEALUE 740-508-1-1</b>						
384	Mänty	Lahonnut maapuu	0	10	2,2	22
	Kuusi	Lahonnut pystypuu	0	3	2,2	6,6
406	Mänty	Lahonnut pystypuu	0	2	0,5	1
<b>RUUNAVUORI 740-538-3-19</b>						
302	Hieskoivu	Lahonnut maapuu	0	1	0,7	0,7
<b>SUONIEMI 740-538-21-63</b>						
253	Harmaaleppä	Lahonnut maapuu	0	2	0,4	0,8
255	Hieskoivu	Kelo	0	2	0,6	1,2
263	Rauduskoivu	Lahonnut maapuu	0	2	1,1	2,2
	Rauduskoivu	Kelo	0	2	1,1	2,2
269	Hieskoivu	Lahonnut maapuu	0	1	0,3	0,3
272	Rauduskoivu	Lahonnut maapuu	0	1	1,1	1,1
275	Rauduskoivu	Kelo	0	2	0,5	1
<b>TEHDASRANTA 740-501-7-174</b>						
30	Rauduskoivu	Lahonnut maapuu	0	6	0,9	5,4
31	Mänty	Lahonnut maapuu	0	5	2,1	10,5
	Rauduskoivu	Lahonnut pystypuu	0	5	2,1	10,5
	Rauduskoivu	Lahonnut maapuu	0	7	2,1	14,7
<b>Tyhjä kiinteistö *- *-1-1</b>						
436	Raita	Lahonnut pystypuu	0	2	0,7	1,4
	Rauduskoivu	Lahonnut pystypuu	0	2	0,7	1,4
437	Rauduskoivu	Lahonnut maapuu	0	2	2,8	5,6
438	Mänty	Lahonnut pystypuu	0	1	1,1	1,1
	Rauduskoivu	Lahonnut maapuu	0	3	1,1	3,3
<b>UIMANIEMI 740-501-7-3</b>						
22	Kuusi	Kelo	0	2	0,6	1,2
27	Rauduskoivu	Lahonnut maapuu	0	1	0,6	0,6
29	Harmaaleppä	Lahonnut maapuu	0	5	0,5	2,5
<b>VEIKKOLA 740-501-2-95</b>						
144	Kuusi	Lahonnut maapuu	0	1	0,8	0,8
<b>VILPUNMnKI 740-538-23-84</b>						
190	Pihlaja	Kelo	0	2	1,2	2,4
	Rauduskoivu	Lahonnut maapuu	0	1	1,2	1,2
191	Pihlaja	Kelo	0	1	0,5	0,5
192	Kuusi	Lahonnut maapuu	0	3	0,9	2,7
197	Rauduskoivu	Lahonnut pystypuu	0	1	0,4	0,4
	Rauduskoivu	Lahonnut maapuu	0	1	0,4	0,4
201	Hieskoivu	Kelo	0	2	2,4	4,8
	Pihlaja	Kelo	0	2	2,4	4,8
<b>Yhteensä</b>				545	158,3	872,3

## Metsätuhot ja ravinnetalouden häiriöt

Tuhon aiheuttaja	Havaittu metsätuho	Kuviot	Tuhon voimakkuus	Lisätieto
Luonnontuhot	Hallatuho	12		
Luonnontuhot	Hallatuho	1044	Keskinkertainen	
Luonnontuhot	Boorinpuutos	1044	Keskinkertainen	

## Hakkuumäärä hakkuutavoittain 2024 - 2034

Tässä suunnitelmassa ehdotettujen hakkuiden mukainen kertymä on

vuonna 2024: 29 m<sup>3</sup>

vuosina 2025-2029: 16551 m<sup>3</sup>

ja vuosina 2030-2034: 40 m<sup>3</sup>

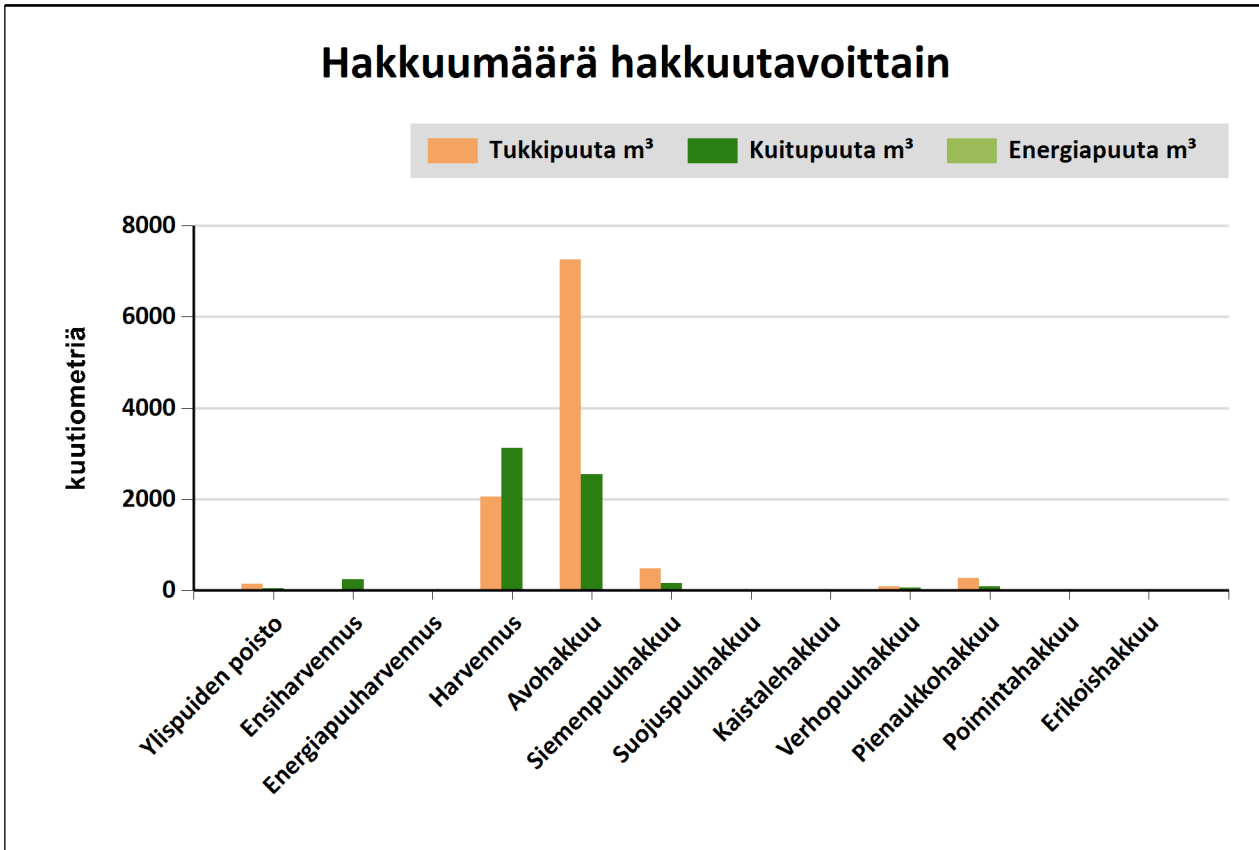

Hakkuutapa	Pinta-ala, ha	Tukkipuuta m <sup>3</sup>	Kuitupuuta m <sup>3</sup>	Energiapuuta m <sup>3</sup>	Yhteensä, m <sup>3</sup>
Ylispuiden poisto	0,8	142	53		195
Ensiharvennus	18,6	17	239		257
Energiapuuharvennus	0,8			8	8
Harvennus	89,2	2060	3124		5184
Avohakkuu	36,8	7255	2554		9809
Siemenpuuhakkuu	2,8	486	162		647
Suojuspuuhakkuu					0
Kaistalehakkuu					0
Verhopuuhakkuu	1,3	93	65		158
Pienaukkohakkuu	6,2	268	94		362
Poimintahakkuu	10,3				0
Erikoishakkuu					0
<b>Yhteensä:</b>	<b>166,9</b>	<b>10321</b>	<b>6291</b>	<b>8</b>	<b>16619</b>

## Tulot hakkuutavoittain vuosina 2024-2034

Tässä suunnitelmassa ehdotettujen mukainen kantorahatulo on

vuonna 2024: 776 €

vuosina 2025-2029: 652614 €

ja vuosina 2030-2034: 515 €

### Hakkuutulot hakkuutavoittain

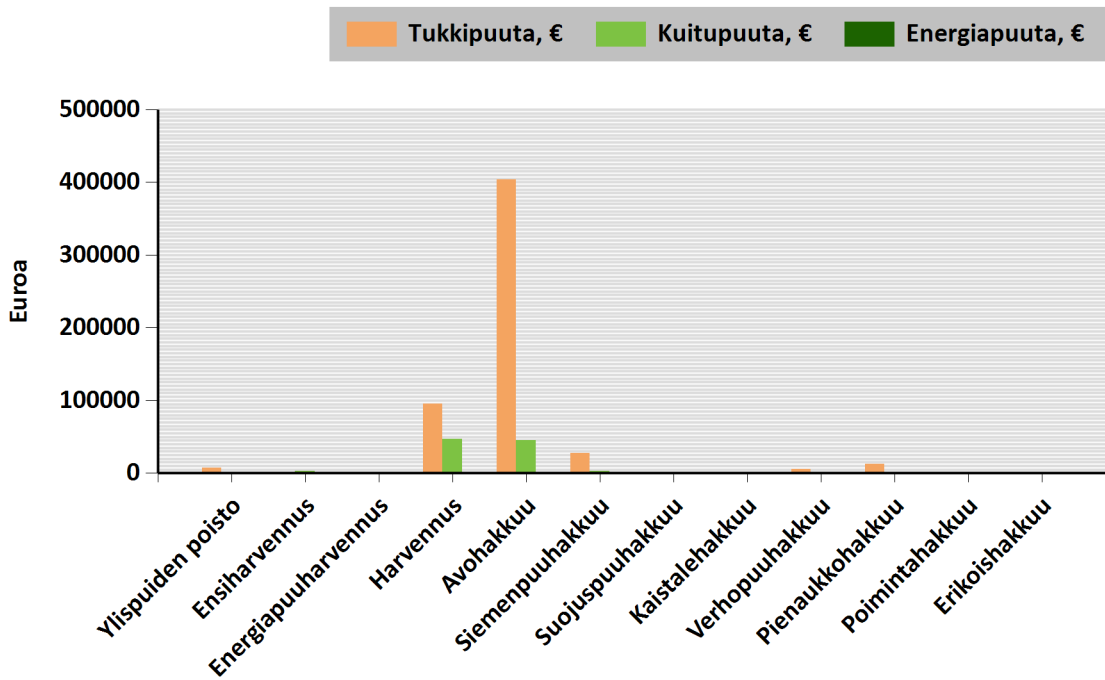

Hakkuutapa	Pinta-ala, ha	Tukkipuuta, €	Kuitupuuta, €	Energiapuuta, €	Yhteensä, €
Ylispuiden poisto	0,8	6968	787		7755
Ensiharvennus	18,6	702	3181		3883
Energiapuuharvennus	0,8			78	78
Harvennus	89,2	95564	46558		142121
Avohakkuu	36,8	404231	44967		449198
Siemenpuuhakkuu	2,8	27491	2747		30238
Suojuspuuhakkuu					0
Kaistalehakkuu					0
Verhopuuhakkuu	1,3	5273	1047		6319
Pienaukohakkuu	6,2	12815	1497		14313
Poimintahakkuu	10,3				0
Erikoishakkuu					0
<b>Yhteensä</b>	<b>166,9</b>	<b>553043</b>	<b>100784</b>	<b>78</b>	<b>653905</b>

## Yhteenveto hakkuista

### Kiireelliset hakkuut

Hakkuutapa	Pinta-ala, ha	Tulot €	Kuviot, joilla on hakkuuehdotus
Energiapuuharvennus	0,8	78	50
Ensiharvennus	1,8	697	57
<b>Yhteensä</b>	<b>2,7</b>	<b>775</b>	

### Hakkuut vuosina 2025-2029

Hakkuutapa	Pinta-ala, ha	Tulot €	Kuviot, joilla on hakkuuehdotus
Avohakkuu	36,8	449198	1, 3, 5, 6, 7, 8, 9, 10, 13, 13.2, 19, 20, 35, 36, 100.1, 445, 508, 516, 521, 525, 530.2, 539, 1042, 1045
Ensiharvennus	15,6	2670	1, 20, 116, 117, 466, 475, 487, 532, 820, 824, 1044, 1046
Harvennus	89,2	142121	1, 2, 3, 4, 5, 6, 8, 9, 12, 13, 15, 17, 19, 42, 46, 59, 60, 61, 62, 68, 96, 97, 127, 131, 137, 150, 152, 153, 154, 156, 160, 162, 164, 166, 186, 215, 412, 413, 416, 417, 419, 422, 428, 429, 430, 442, 444, 447, 455, 459, 464, 472, 505, 531, 549, 552, 813, 872, 875, 983, 984, 988, 992, 1043, 1231, 1232, 1233, 1235, 1237
Pienaukkohakkuu	6,2	14313	444, 981, 986, 987
Poimintahakkuu	10,3	0	851, 853, 856, 857, 989, 990, 991
Siemenpuuhakkuu	2,8	30238	513, 530.1
Verhopuuhakkuu	1,3	6319	1
Ylispuiden poisto	0,8	7755	456
<b>Yhteensä</b>	<b>163,0</b>	<b>652614</b>	

## Hakkuut vuosina 2030-2034

Hakkuutapa	Pinta-ala, ha	Tulot €	Kuviot, joilla on hakkuuehdotus
Ensiharvennus	1,2	515	11, 11.1
<b>Yhteensä</b>	<b>1,2</b>	<b>515</b>	

## Hakkuut 2035 alkaen

Hakkuutapa	Pinta-ala, ha	Tulot €	Kuviot, joilla on hakkuuehdotus
Avohakkuu	6,0	40806	128, 229, 230, 233, 551
Siemenpuuhakkuu	1,8	22177	547
<b>Yhteensä</b>	<b>7,8</b>	<b>62983</b>	

## Hakkuut kuvioittain

Kuvio	Hakkuutapa	Korjuu- aika	Ehdotettu hakkuu- vuosi	Pinta- ala, ha	Hakkuumäärä yhteensä ja puutavaralajeittain										Lisäksi energiapuuta, m <sup>3</sup>				Tulot ja menot, €					
					yhteensä					tukkia, m <sup>3</sup>					kuitua, m <sup>3</sup>				hak- kuu tähde	kanto	karsit- tu ranka	koko- puu	kanto- raha- tulo	hakkuun aih. mh- työt
					m <sup>3</sup>	m <sup>3</sup> /ha	mänty	kuusi	koivu	muu	mänty	kuusi	koivu	muu	mänty	kuusi	koivu	muu						
- 740-23-9903-2																								
1	Harvennus	Kesä	2025	0,6	28	48			4					24					492	0				
Kuvio	Hakkuutapa	Korjuu- aika	Ehdotettu hakkuu- vuosi	Pinta- ala, ha	Hakkuumäärä yhteensä ja puutavaralajeittain										Lisäksi energiapuuta, m <sup>3</sup>				Tulot ja menot, €					
					yhteensä					tukkia, m <sup>3</sup>					kuitua, m <sup>3</sup>				hak- kuu tähde	kanto	karsit- tu ranka	koko- puu	kanto- raha- tulo	hakkuun aih. mh- työt
					m <sup>3</sup>	m <sup>3</sup> /ha	mänty	kuusi	koivu	muu	mänty	kuusi	koivu	muu	mänty	kuusi	koivu	muu						
740-15-212-3 740-15-212-3																								
1	Ensiharvennus	Aina	2028	1,0	7	8								7					93	0				
Kuvio	Hakkuutapa	Korjuu- aika	Ehdotettu hakkuu- vuosi	Pinta- ala, ha	Hakkuumäärä yhteensä ja puutavaralajeittain										Lisäksi energiapuuta, m <sup>3</sup>				Tulot ja menot, €					
					yhteensä					tukkia, m <sup>3</sup>					kuitua, m <sup>3</sup>				hak- kuu tähde	kanto	karsit- tu ranka	koko- puu	kanto- raha- tulo	hakkuun aih. mh- työt
					m <sup>3</sup>	m <sup>3</sup> /ha	mänty	kuusi	koivu	muu	mänty	kuusi	koivu	muu	mänty	kuusi	koivu	muu						
740-16-152-17 740-16-152-17																								
3	Harvennus	Talvi ja kuiva kesä	2025	2,3	21	9		13	0				6	0					763	0				



Kuvio	Hakkuutapa	Korjuu-aika	Ehdotettu hakkuu-vuosi	Pinta-ala, ha	Hakkuumäärä yhteensä ja puutavaralajeittain										Lisäksi energiapuuta, m <sup>3</sup>				Tulot ja menot, €								
					yhteensä					tukkia, m <sup>3</sup>					kuitua, m <sup>3</sup>			hakkuu-tähde	kanto	karsitu-ranka	kokopuu	kanto-raha-tulo	hakkuun-aih. mh-työt				
					m <sup>3</sup>	m <sup>3</sup> /ha	mänty	kuusi	koivu	muu	mänty	kuusi	koivu	muu	mänty	kuusi	koivu							muu			
<b>740-16-9905-1 740-16-9905-1</b>																											
1	Harvennus	Talvi ja kuiva kesä	2025	4,9	113	23		42	1				66	2	1					3169	0						
2	Harvennus	Talvi ja kuiva kesä	2025	1,1	27	24			4					24						472	0						
<b>Ensola 740-538-42-30</b>																											
5	Avohakkuu Lisätiedot	Talvi Kääntömätästys, Rauduskoivun istutus Raitoja	2028	0,3	105	329	6	47	18	2	2	16	12	2						4389	348						
6	Avohakkuu Lisätiedot	Talvi Kääntömätästys, Rauduskoivun istutus Haapoja, Pihlajia, Raitoja	2028	0,6	127	215	6		47	2	1		48	22						3636	642						
7	Avohakkuu Lisätiedot	Kesä Kääntömätästys, Rauduskoivun istutus Haapoja, Raitoja, Tienvarsimetsä	2028	1,0	254	255	166		16		58		15							11389	1088						
8	Avohakkuu Lisätiedot	Talvi Kääntömätästys, Rauduskoivun istutus	2028	0,4	96	270			27	8			21	40						2414	388						



Kuvio	Hakkuutapa	Korjuu- aika	Ehdotettu hakkuu- vuosi	Pinta- ala, ha	Hakkuumäärä yhteensä ja puutavaralajeittain										Lisäksi energiapuuta, m <sup>3</sup>				Tulot ja menot, €					
					yhteensä					tukkia, m <sup>3</sup>					kuitua, m <sup>3</sup>				hak- kuu tähde	kanto	karsit- tu ranka	koko- puu	kanto- raha- tulo	hakkuun aih. mh- työt
					m <sup>3</sup>	m <sup>3</sup> /ha	mänty	kuusi	koivu	muu	mänty	kuusi	koivu	muu	mänty	kuusi	koivu	muu						
<b>HARJUMIKI 740-565-83-50</b>																								
96	Harvennus	Kesä	2025	0,5	83	184	57					26							3225	0				
97	Harvennus	Talvi	2026	0,5	30	59	0	12				0	17						877	0				
127	Harvennus	Kesä	2026	0,2	6	34			0				5	1					92	0				
131	Harvennus	Kesä	2025	0,2	7	35	1		0	0		3		2	1				139	0				
137	Harvennus	Talvi	2025	0,1	3	25			1					2	0				73	0				

Kuvio	Hakkuutapa	Korjuu- aika	Ehdotettu hakkuu- vuosi	Pinta- ala, ha	Hakkuumäärä yhteensä ja puutavaralajeittain										Lisäksi energiapuuta, m <sup>3</sup>				Tulot ja menot, €					
					yhteensä					tukkia, m <sup>3</sup>					kuitua, m <sup>3</sup>				hak- kuu tähde	kanto	karsit- tu ranka	koko- puu	kanto- raha- tulo	hakkuun aih. mh- työt
					m <sup>3</sup>	m <sup>3</sup> /ha	mänty	kuusi	koivu	muu	mänty	kuusi	koivu	muu	mänty	kuusi	koivu	muu						
<b>HEIKINPOHJA 740-508-3-23</b>																								
442	Harvennus Lisätiedot	Kesä	2026	1,2	57	47		1	11			2	42						1118	0				
		Aikaisemman puusukupolven puita, Haapoja, Kallioalueita, Mäntyjä, Tervaleppiä																						
444	Harvennus Lisätiedot	Kesä	2026	1,6	102	65		63				39							3664	0				
		Rantametsä																						
445	Avohakkuu Lisätiedot	Kesä	2026	0,9	152	161		141				11							7980	1028				
		Kääntömätästys, Rauduskoivun istutus																						
455	Harvennus Lisätiedot	Kesä	2026	6,2	437	70		267				170							15522	0				
		Haapoja, Lehtikuusia, Rauduskoivuja																						
456	Ylispuiden poisto Lisätiedot	Kesä	2026	0,8	195	258	131		10			39		14					7755	0				
		Pihlajia, Raitoja																						
459	Harvennus Lisätiedot	Talvi	2026	1,2	256	206		194				62							10315	0				
		Kiviaita																						

Kuvio	Hakkuutapa	Korjuu- aika	Ehdotettu hakkuu- vuosi	Pinta- ala, ha	Hakkuumäärä yhteensä ja puutavaralajeittain										Lisäksi energiapuuta, m <sup>3</sup>				Tulot ja menot, €	
					yhteensä		tukkia, m <sup>3</sup>				kuitua, m <sup>3</sup>				hak- kuu	kanto	karsit- tu	koko- puu	kanto- raha- tulo	hakkuun aih. mh- työt
					m <sup>3</sup>	m <sup>3</sup> /ha	mänty	kuusi	koivu	muu	mänty	kuusi	koivu	muu						
464	Harvennus Lisätiedot	Kesä	2026	1,2	79	65			34			4	41					1975	0	
					Aikaisemman puusukupolven puita, Rantametsä															
466	Ensiharvennus Lisätiedot	Kesä	2026	2,2	22	10							22					281	0	
					Rantametsä															
472	Harvennus Lisätiedot	Kesä	2026	0,7	46	64		1	17			2	26					1110	0	
					Kallioalueita, Mäntyjä															
475	Ensiharvennus Lisätiedot	Kesä	2026	1,2	12	10							12					158	0	
					Rantametsä															
487	Ensiharvennus Lisätiedot	Kesä	2026	2,6														0	0	
					Rantametsä															
505	Harvennus	Kesä	2026	0,3	5	19		1	0	0		1	2	1				93	0	
508	Avohakkuu Lisätiedot	Kesä	2026	1,8														0	1972	
					Kääntömätästys, Männyn istutus Haapoja, Harmaaleppiä, Hieskoivuja, Pihlajia, Raitoja, Tervaleppiä															
513	Siemenpuuhakkuu Lisätiedot	Kesä	2026	2,0	477	239	334		14			119	10					21870	699	
					Laikutus, Männyn luontainen uudistaminen Haapoja, Merkitystä kaukomaisemassa, Rantametsä															
516	Avohakkuu Lisätiedot	Kesä	2026	1,5	366	250	280					86						17405	1597	
					Kääntömätästys, Männyn istutus															
521	Avohakkuu Lisätiedot	Kesä	2026	4,1	1 275	312	971					303						60530	4461	
					Kääntömätästys, Männyn istutus Haapoja, Rauduskoivuja															

Kuvio	Hakkuutapa	Korjuu- aika	Ehdotettu hakkuu- vuosi	Pinta- ala, ha	Hakkuumäärä yhteensä ja puutavaralajeittain									Lisäksi energiapuuta, m <sup>3</sup>				Tulot ja menot, €		
					yhteensä		tukkia, m <sup>3</sup>				kuitua, m <sup>3</sup>				hak- kuu tähde	kanto	karsit- tu ranka	koko- puu	kanto- raha- tulo	hakkuun aih. mh- työt
					m <sup>3</sup>	m <sup>3</sup> /ha	mänty	kuusi	koivu	muu	mänty	kuusi	koivu	muu						
525	Avohakkuu Lisätiedot	Kesä	2026	2,3	590	256	451					139						28083	2513	
		Kääntömätästys, Männyn istutus																		
530.1	Siemenpuuhakkuu Lisätiedot	Kesä	2026	0,8	170	201	137					33						8369	296	
		Laikutus, Männyn luontainen uudistaminen Katajia, Merkitystä kaukomaisemassa, Rantametsä																		
530.2	Avohakkuu Lisätiedot	Kesä	2026	2,2	667	299	541					126						32987	2430	
		Kääntömätästys, Männyn istutus Katajia, Merkitystä kaukomaisemassa, Rantametsä																		
531	Harvennus	Kesä	2026	1,2	84	70	10		0			73		1				1601	0	
532	Ensiharvennus Lisätiedot	Kesä	2026	2,9	29	10								6	23			391	0	
		Aikaisemman puusukupolven puuta																		
539	Avohakkuu Lisätiedot	Kesä	2026	4,4	1 224	278	920					305						57597	4807	
		Kääntömätästys, Männyn istutus Merkitystä kaukomaisemassa, Rantametsä, Rauduskoivuja																		
547	Siemenpuuhakkuu Lisätiedot	Kesä	2035	1,8	471	263	354					117						22177	626	
		Merkitystä kaukomaisemassa, Rantametsä																		
549	Harvennus	Kesä	2026	0,9	51	56	12					36		3				1192	0	



Kuvio	Hakkuutapa	Korjuu-aika	Ehdotettu hakkuu-vuosi	Pinta-ala, ha	Hakkuumäärä yhteensä ja puutavaralajeittain									Lisäksi energiapuuta, m <sup>3</sup>				Tulot ja menot, €				
					yhteensä				tukkia, m <sup>3</sup>					kuitua, m <sup>3</sup>			hakkuu-tähde	kanto	karsitu-ranka	kokopuu	kantoraha-tulo	hakkuunaih. mh-työt
					m <sup>3</sup>	m <sup>3</sup> /ha	mänty	kuusi	koivu	muu	mänty	kuusi	koivu	muu	m <sup>3</sup>	m <sup>3</sup>						
447	Harvennus	Talvi	2027	0,2	9	50		3					6						219	0		
KÄYHKÖ 740-512-5-70																						
1042	Avohakkuu Lisätiedot	Talvi	2028	2,5	759	307		531	8				212	8					33709	2694		
1043	Harvennus	Talvi	2028	1,6	132	81		11	11				46	65					2557	0		
1044	Ensiharvennus Lisätiedot	Talvi	2028	2,8	40	14			2				23	16					586	0		
1046	Ensiharvennus	Talvi	2028	0,4	2	6			0				0	2	0				30	0		
KUNNANKnnPn 740-565-4-151																						
3	Harvennus	Kesä	2026	0,5	18	34			1	1				11	5				305	0		

Kuvio	Hakkuutapa	Korjuu- aika	Ehdotettu hakkuu- vuosi	Pinta- ala, ha	Hakkuumäärä yhteensä ja puutavaralajeittain										Lisäksi energiapuuta, m <sup>3</sup>				Tulot ja menot, €	
					yhteensä		tukkia, m <sup>3</sup>				kuitua, m <sup>3</sup>				hak- kuu	kanto	karsit- tu	koko- puu	kanto- raha- tulo	hakkuun aih. mh- työt
					m <sup>3</sup>	m <sup>3</sup> /ha	mänty	kuusi	koivu	muu	mänty	kuusi	koivu	muu						
<b>LISOMAA 740-579-4-321</b>																				
412	Harvennus	Talvi	2026	0,3	17	61	3	4				4	5						526	0
413	Harvennus	Talvi	2026	1,7	31	18		16	0				14	1					1033	0
416	Harvennus	Talvi	2026	3,7	201	55	58	24				91	28						5892	0
417	Harvennus	Talvi	2026	0,7	44	60		23					21						1458	0
419	Harvennus	Talvi	2026	1,0	63	60		14	4				38	6					1555	0
422	Harvennus	Talvi	2026	2,5	127	50	46		4			65	13						3579	0
<b>LOUHELA 740-560-4-36</b>																				
1	Verhopuuhakkuu Lisätiedot	Aina Laikutus, Rauduskoivun istutus Juoksuhautoja	2027	1,3	158	119	91		2			26		26	13				6319	1374
2	Harvennus	Talvi	2027	1,7	105	62			8	5			49	12	32				1877	0
3	Harvennus	Talvi	2027	0,8	50	66	0	16				0	32	1					1343	0
5	Harvennus	Talvi	2027	0,7	43	66		19					14	10					1262	0
<b>LUHTISILTA 740-597-2-117</b>																				
100.1	Avohakkuu Lisätiedot	Talvi Kääntömätästys, Männyn istutus	2026	1,7	321	192		283					38						16271	1822



Kuvio	Hakkuutapa	Korjuu-aika	Ehdotettu hakkuu-vuosi	Pinta-ala, ha	Hakkuumäärä yhteensä ja puutavaralajeittain									Lisäksi energiapuuta, m <sup>3</sup>				Tulot ja menot, €					
					yhteensä				tukkia, m <sup>3</sup>					kuitua, m <sup>3</sup>				hak-kuu	kanto	karsit-tu	koko-puu	kanto-raha-tulo	hakkuun aih. mh-työt
					m <sup>3</sup>	m <sup>3</sup> /ha	mänty	kuusi	koivu	muu	mänty	kuusi	koivu	muu	tähde	ranka							
128	Avohakkuu	Talvi	2035	0,6	176	317		118					58						7605	606			
<b>M 740-530-1-81</b>																							
1231	Harvennus	Talvi	2025	1,3	125	100		68					58						4167	0			
1232	Harvennus	Talvi	2025	0,3	7	25				1									128	0			
1233	Harvennus	Talvi	2025	0,3	14	45				2									237	0			
1235	Harvennus	Talvi	2025	0,5	30	64				6									569	0			
1237	Harvennus	Kesä	2025	0,1	8	77				2									166	0			
<b>MAISEMARINNE 740-549-1-137</b>																							
813	Harvennus	Kesä	2025	1,4	77	55				40									2090	0			
<b>Mäkelä 740-580-3-79</b>																							
1	Harvennus	Talvi	2026	0,9	29	33		6					23						649	0			
3	Harvennus	Aina	2026	0,4	8	22	0						6	1	1				132	0			

Kuvio	Hakkuutapa	Korjuu- aika	Ehdotettu hakkuu- vuosi	Pinta- ala, ha	Hakkuumäärä yhteensä ja puutavaralajeittain									Lisäksi energiapuuta, m <sup>3</sup>				Tulot ja menot, €											
					yhteensä				tukkia, m <sup>3</sup>					kuitua, m <sup>3</sup>				hak- kuu	kanto	karsit- tu	koko- puu	kanto- raha- tulo	hakkuun aih. mh- työt						
					m <sup>3</sup>	m <sup>3</sup> /ha	mänty	kuusi	koivu	muu	mänty	kuusi	koivu	muu	tähde	ranka													
<b>MERTAJIRVI 740-530-2-469</b>																													
851	Poimintahakkuu	Talvi	2027	1,7																				0	0				
<b>NOJANMAANLAHTI 740-530-2-518</b>																													
872	Harvennus	Talvi	2027	3,5	256	74	5		38	13	8		141	51									5009	0					
875	Harvennus	Talvi	2027	1,9	117	62			10	0			96	11									1899	0					
	Lisätiedot	Harmaaleppiä, Raitoja																											
<b>PÄÄSKYLAHTI 2 740-512-6-13</b>																													
981	Pienaukkohakkuu	Talvi	2028	1,4																			0	1475					
	Lisätiedot	Kääntömätästys, Rauduskoivun istutus Pihlajia, Raitoja																											
983	Harvennus	Talvi	2028	0,6																			0	0					
	Lisätiedot	Haapoja, Katajia																											
984	Harvennus	Talvi	2028	0,8																			0	0					
	Lisätiedot	Katajia, Tienvarsimetsä																											
986	Pienaukkohakkuu	Talvi	2028	1,5																			0	1679					
	Lisätiedot	Kääntömätästys, Rauduskoivun istutus Haapoja, Metsälehmüksia, Mäntyjä, Pihlajia																											







Kuvio	Hakkuutapa	Korjuu- aika	Ehdotettu hakkuu- vuosi	Pinta- ala, ha	Hakkuumäärä yhteensä ja puutavaralajeittain										Lisäksi energiapuuta, m <sup>3</sup>				Tulot ja menot, €	
					yhteensä		tukkia, m <sup>3</sup>				kuitua, m <sup>3</sup>				hak- kuu	kanto	karsit- tu	koko- puu	kanto- raha- tulo	hakkuun aih. mh- työt
					m <sup>3</sup>	m <sup>3</sup> /ha	mänty	kuusi	koivu	muu	mänty	kuusi	koivu	muu						
152	Harvennus Lisätiedot	Talvi	2025	0,4	22	55		13				10							757	0
		Haapoja, Rauduskoivuja																		
153	Harvennus	Talvi	2025	0,5	32	63		19				13							1112	0
154	Harvennus Lisätiedot	Talvi	2025	1,2	45	38		8	2			14	22						964	0
		Mäntyjä																		
156	Harvennus Lisätiedot	Talvi	2026	2,4	148	62		68	4			71	4						4633	0
		Harmaaleppiä, Pihtoja																		
160	Harvennus Lisätiedot	Talvi	2026	1,3	174	131		3	67			7	98						4223	0
		Pihtoja																		
162	Harvennus Lisätiedot	Talvi	2025	2,5	240	96		167		1		64	7	1					9183	0
		Tienvarsimetsä																		
164	Harvennus	Talvi	2025	0,9	94	108	4	2	22			4	2	61					2068	0
166	Harvennus	Talvi	2026	1,3	91	69		55				36							3201	0
186	Harvennus Lisätiedot	Talvi	2025	1,4	78	56		66				12							3370	0
		Tienvarsimetsä, Vaahteroita																		
215	Harvennus	Talvi	2025	1,6	123	79		71				52							4258	0
229	Avohakkuu Lisätiedot	Talvi	2035	0,9	237	268		205				31							11884	961
		Rauduskoivuja																		
230	Avohakkuu Lisätiedot	Talvi	2035	0,7	221	300		174				46							10456	802
		Haapoja, Harmaaleppiä, Raitoja, Rauduskoivuja																		
233	Avohakkuu	Talvi	2035	0,7	220	308		185				35							10861	781

Kuvio	Hakkuutapa	Korjuu-aika	Ehdotettu hakkuu-vuosi	Pinta-ala, ha	Hakkuumäärä yhteensä ja puutavaralajeittain											Lisäksi energiapuuta, m <sup>3</sup>				Tulot ja menot, €	
					yhteensä				tukkia, m <sup>3</sup>				kuitua, m <sup>3</sup>			hakkuu-tähde	kanto	karsitu-ranka	kokopuu	kantoraha-tulo	hakkuunaih. mh-työt
					m <sup>3</sup>	m <sup>3</sup> /ha	mänty	kuusi	koivu	muu	mänty	kuusi	koivu	muu							
<b>POHJOLA 740-501-8-255</b>																					
116	Ensiharvennus	Talvi	2026	0,3	30	92			2		1		28					424	0		
117	Ensiharvennus	Talvi	2026	0,6	6	10					3		3					85	0		
<b>REPOKUOPPIENMaKI 740-600-1-169</b>																					
68	Harvennus Lisätiedot	Talvi	2025	1,7														0	0		
		Merkitystä kaukomaisemassa, Merkitystä lähimaisemassa																			
<b>SAARELA 740-600-1-257</b>																					
50	Energiapuuharvennus Lisätiedot	Talvi	2024	0,8	0	0										8		78	0		
		Merkitystä lähimaisemassa																			
57	Ensiharvennus Lisätiedot	Talvi	2024	1,8	21	11	9	5			2	0	4	1				697	0		
		Merkitystä lähimaisemassa																			





Kuvio	Hakkuutapa	Korjuu- aika	Ehdotettu hakkuu- vuosi	Pinta- ala, ha	Hakkuumäärä yhteensä ja puutavaralajeittain										Lisäksi energiapuuta, m <sup>3</sup>				Tulot ja menot, €	
					yhteensä		tukkia, m <sup>3</sup>				kuitua, m <sup>3</sup>				hak- kuu	kanto	karsit- tu	koko- puu	kanto- raha- tulo	hakkuun aih. mh- työt
					m <sup>3</sup>	m <sup>3</sup> /ha	mänty	kuusi	koivu	muu	mänty	kuusi	koivu	muu	tähde		ranka			
<b>Vanamo 740-565-4-787</b>																				
6	Harvennus	Talvi	2026	0,7	67	100	6		9			5		48					1380	0
13	Harvennus	Kesä	2026	2,0	98	50	10		2			66	15	6					1875	0
19	Harvennus	Talvi	2026	1,1	74	69						11	13	50					1073	0
20	Ensiharvennus	Kesä	2026	0,6	32	55							2	30					417	0
<b>Yhteensä</b>					174,7	17 936	103	5 418	5 201	693	46	2 013	2 508	1 824	233		8		716891	56429

## Yhteenveto metsänhoitotöistä

### Kiireelliset metsänhoityöt

Työlaji	Pinta-ala, ha	Kustannusarvio, €	Kuviot, joilla on metsänhoitotyöehdotus
Kääntömätästys	0,5	185	294
<b>Yhteensä:</b>	<b>0,5</b>	<b>185</b>	

### Metsänhoitotyöt vuosina 2025-2029

Työlaji	Pinta-ala, ha	Kustannusarvio, €	Kuviot, joilla on metsänhoitotyöehdotus
Kuusen istutus	5,5	3810	1, 36
Kääntömätästys	42,1	16854	1, 3, 5, 6, 7, 8, 9, 10, 13, 13.2, 19, 20, 35, 36, 100.1, 445, 508, 516, 521, 525, 530.2, 539, 981, 986, 987, 1042, 1045
Laikkumätästys	0,9	353	444
Laikutus	4,2	1457	1, 513, 530.1
Männyn istutus	18,9	13073	35, 100.1, 508, 516, 521, 525, 530.2, 539
Männyn luontainen uudistaminen	2,8	0	513, 530.1
Rauduskoivun istutus	20,3	14031	1, 3, 5, 6, 7, 8, 9, 10, 13, 13.2, 19, 20, 294, 444, 445, 981, 986, 987, 1042, 1045
Taimikon varhaisperkaus	0,7	251	250
Taimikonharvennus	3,8	1722	4, 15, 209.1, 414, 489, 496
<b>Yhteensä:</b>	<b>99,4</b>	<b>51551</b>	

### Metsänhoitotyöt vuosina 2030-2034

Työlaji	Pinta-ala, ha	Kustannusarvio, €	Kuviot, joilla on metsänhoitotyöehdotus
<b>Yhteensä:</b>			

## Metsänhoitotyöt 2035 alkaen

Työlaji	Pinta-ala ha	Kustannusarvio, €	Kuviot, joilla on metsänhoitotyöehdotus
Kääntömätästys	5,4	2179	229, 230, 233, 551
Laikkumätästys	0,6	223	128
Laikutus	1,8	626	547
Männyn istutus	3,1	2148	551
Männyn luontainen uudistaminen	1,8	0	547
Rauduskoivun istutus	2,9	1995	128, 229, 230, 233
<b>Yhteensä:</b>	<b>15,6</b>	<b>7171</b>	

## Metsänhoitotyöt kuvioittain

Kuvio	Työlaji	Ehdotettu hoitotyövuosi	Pinta-ala, ha	Määrä kpl/g	Kustannus-arvio, €	Lisätiedot
740-15-212-3 740-15-212-3						
1					-	Ensiharvennus 2028,
Ensola 740-538-42-30						
5	Kääntömätästys	2028	0,3		- 128	Avohakkuu 2028,
	Rauduskoivun istutus	2029	0,3		220	
6	Kääntömätästys	2028	0,6		- 236	Avohakkuu 2028,
	Rauduskoivun istutus	2029	0,6		407	
7	Kääntömätästys	2028	1,0		- 399	Avohakkuu 2028,
	Rauduskoivun istutus	2029	1,0		688	
8	Kääntömätästys	2028	0,4		- 142	Avohakkuu 2028,
	Rauduskoivun istutus	2029	0,4		246	
9	Kääntömätästys	2028	1,2		- 465	Avohakkuu 2028,
	Rauduskoivun istutus	2029	1,2		802	
10	Kääntömätästys	2028	0,8		- 331	Avohakkuu 2028,
	Rauduskoivun istutus	2029	0,8		571	
19	Kääntömätästys	2028	0,7		- 280	Avohakkuu 2028,
	Rauduskoivun istutus	2029	0,7		483	
20	Kääntömätästys	2028	0,7		- 289	Avohakkuu 2028,
	Rauduskoivun istutus	2029	0,7		498	
HARJUMIKI 740-565-83-50						
Kuvio	Työlaji	Ehdotettu hoitotyövuosi	Pinta-ala, ha	Määrä kpl/g	Kustannus-arvio, €	Lisätiedot

Kuvio	Työlaji	Ehdotettu hoitotyövuosi	Pinta-ala, ha	Määrä kpl/g	Kustannus- arvio, €	Lisätiedot
127					-	Harvennus 2026,
131					-	Harvennus 2025,
Kuvio	Työlaji	Ehdotettu hoitotyövuosi	Pinta-ala, ha	Määrä kpl/g	Kustannus- arvio, €	Lisätiedot
<b>HEIKINPOHJA 740-508-3-23</b>						
442					-	Harvennus 2026,
445	Kääntömätästys Rauduskoivun istutus	2026 2027	0,9 0,9		- 377 651	Avohakkuu 2026,
464					-	Harvennus 2026,
475					-	Ensiharvennus 2026,
487					-	Ensiharvennus 2026,
489	Taimikonharvennus	2026	0,4		200	
496	Taimikonharvennus	2028	0,5		238	
508	Kääntömätästys Männyn istutus	2026 2027	1,8 1,8		- 724 1 249	Avohakkuu 2026,
513	Laikutus Männyn luontainen uudistaminen	2026 2027	2,0 2,0		- 699 -	Siemenpuuhakkuu 2026,
516	Kääntömätästys Männyn istutus	2026 2027	1,5 1,5		- 586 1 011	Avohakkuu 2026,
521	Kääntömätästys Männyn istutus	2026 2027	4,1 4,1		- 1 637 2 824	Avohakkuu 2026,
525	Kääntömätästys Männyn istutus	2026 2027	2,3 2,3		- 922 1 591	Avohakkuu 2026,
530.1	Laikutus	2026	0,8		- 296	Siemenpuuhakkuu 2026,

Kuvio	Työlaji	Ehdotettu hoitotyövuosi	Pinta-ala, ha	Määrä kpl/g	Kustannus-arvio, €	Lisätiedot
530.1	Männyn luontainen uudistaminen	2028	0,8		-	
530.2	Kääntömätästys Männyn istutus	2026 2027	2,2 2,2		- 892 1 538	Avohakkuu 2026,
539	Kääntömätästys Männyn istutus	2026 2027	4,4 4,4		- 1 764 3 043	Avohakkuu 2026,
547	Laikutus Männyn luontainen uudistaminen	2035 2036	1,8 1,8		- 626 -	Siemenpuuhakkuu 2035,
551	Kääntömätästys Männyn istutus	2035 2036	3,1 3,1		- 1 245 2 148	Avohakkuu 2035,
552					-	Harvennus 2026,
<b>IIIHTOKESKUS 740-538-32-10</b>						
35	Kääntömätästys Männyn istutus	2027 2028	1,0 1,0	2000	- 385 664	Avohakkuu 2027,
36	Kuusen istutus Kääntömätästys	2028 2027	0,7 0,7	1000	- 456 264	Avohakkuu 2027,
<b>HONKAHARJU 740-538-35-0</b>						
250	Taimikon varhaisperkaus	2028	0,7		251	
<b>KANSALA 740-579-4-440</b>						
444	Laikkumätästys	2026	0,9		- 353	Pienaukkohakkuu 2026,

Kuvio	Työlaji	Ehdotettu hoitotyövuosi	Pinta-ala, ha	Määrä kpl/g	Kustannus-arvio, €	Lisätiedot
444	Rauduskoivun istutus	2027	0,9		609	
447					-	Harvennus 2027,
<b>KÄYHKÖ 740-512-5-70</b>						
1042	Kääntömätästys	2028	2,5		- 989	Avohakkuu 2028,
	Rauduskoivun istutus	2029	2,5		1 705	
<b>KUNNANKnnPn 740-565-4-151</b>						
3					-	Harvennus 2026,
<b>Kuntala 740-580-21-18</b>						
4	Taimikonharvennus	2026	0,4		176	
<b>LISoMAA 740-579-4-321</b>						
414	Taimikonharvennus	2025	1,9		847	OK. tark. 8.6.2011, tark. 6.9.2012.tark.7.8.2014
419					-	Harvennus 2026,
<b>LOUHELA 740-560-4-36</b>						
1	Laikutus	2027	1,3		- 462	Verhopuuhakkuu 2027,
	Rauduskoivun istutus	2028	1,3		912	
2					-	Harvennus 2027,

Kuvio	Työlaji	Ehdotettu hoitotyövuosi	Pinta-ala, ha	Määrä kpl/g	Kustannus-arvio, €	Lisätiedot
<b>LUHTISILTA 740-597-2-117</b>						
100.1	Kääntömätästys Männyn istutus	2026 2027	1,7 1,7		- 669 1 153	Avohakkuu 2026,
128	Laikkumätästys Rauduskoivun istutus	2035 2036	0,6 0,6		- 223 384	Avohakkuu 2035,
<b>PÄÄSKYLAHTI 2 740-512-6-13</b>						
981	Kääntömätästys Rauduskoivun istutus	2028 2029	1,4 1,4		- 541 934	Pienaukkohakkuu 2028,
986	Kääntömätästys Rauduskoivun istutus	2028 2029	1,5 1,5		- 616 1 063	Pienaukkohakkuu 2028,
987	Kääntömätästys Rauduskoivun istutus	2028 2029	2,4 2,4		- 968 1 669	Pienaukkohakkuu 2028,
1045	Kääntömätästys Rauduskoivun istutus	2028 2029	1,5 1,5		- 616 1 063	Avohakkuu 2028,
<b>PELTOHANNOLA 740-506-1-90</b>						
42					-	Harvennus 2028,
46					-	Harvennus 2028,
<b>PIHLAJANIEMI 740-538-38-16</b>						
1	Kuusen istutus Kääntömätästys	2027 2026	4,9 4,9		- 3 354 1 944	Avohakkuu 2026,



Kuvio	Työlaji	Ehdotettu hoitotyövuosi	Pinta-ala, ha	Määrä kpl/g	Kustannus-arvio, €	Lisätiedot
9					-	Harvennus 2026,
11					-	Ensiharvennus 2030,
11.1					-	Ensiharvennus 2030,
13	Kääntömätästys	2026	0,9		363	Avohakkuu 2026,
	Rauduskoivun istutus	2027	0,9		626	
13.2	Kääntömätästys	2026	0,4		179	Avohakkuu 2026,
	Rauduskoivun istutus	2027	0,4		309	
209.1	Taimikonharvennus	2026	0,3		113	
229	Kääntömätästys	2035	0,9		353	Avohakkuu 2035,
	Rauduskoivun istutus	2036	0,9		608	
230	Kääntömätästys	2035	0,7		294	Avohakkuu 2035,
	Rauduskoivun istutus	2036	0,7		508	
233	Kääntömätästys	2035	0,7		287	Avohakkuu 2035,
	Rauduskoivun istutus	2036	0,7		495	
Kuvio	Työlaji	Ehdotettu hoitotyövuosi	Pinta-ala, ha	Määrä kpl/g	Kustannus-arvio, €	Lisätiedot
<b>POHJOLA 740-501-8-255</b>						
116					-	Ensiharvennus 2026,
117					-	Ensiharvennus 2026,
Kuvio	Työlaji	Ehdotettu hoitotyövuosi	Pinta-ala, ha	Määrä kpl/g	Kustannus-arvio, €	Lisätiedot
<b>REPOKUOPPIENMaKI 740-600-1-169</b>						
68					-	Harvennus 2025,
Kuvio	Työlaji	Ehdotettu hoitotyövuosi	Pinta-ala, ha	Määrä kpl/g	Kustannus-arvio, €	Lisätiedot
<b>RUUNAVUORI 740-538-3-19</b>						
294	Kääntömätästys	2024	0,5		185	

Kuvio	Työlaji	Ehdotettu hoitotyövuosi	Pinta-ala, ha	Määrä kpl/g	Kustannus- arvio, €	Lisätiedot
294	Rauduskoivun istutus	2025	0,5		319	
<b>SAARELA 740-600-1-257</b>						
50					-	Energiapuuharvennus 2024,
57					-	Ensiharvennus 2024,
<b>TAKAMETSn 740-579-4-299</b>						
428					-	Harvennus 2026,
429					-	Harvennus 2026,
430					-	Harvennus 2026,
<b>URHEILUKENTTk 740-590-2-137</b>						
17					-	Harvennus 2028,
<b>UUS-LEPONIEMI 740-538-4-131</b>						
3	Kääntömätästys	2028	0,4		- 149	Avohakkuu 2028,
	Rauduskoivun istutus	2029	0,4		256	
<b>Vanamo 740-565-4-787</b>						
13					-	Harvennus 2026,
15	Taimikonharvennus	2025	0,3		148	Hoito 2017
20					-	Ensiharvennus 2026,
<b>Yhteensä</b>			115,4	3000	58 908	

## Kuvioluettelo

Kuvio	Pinta-ala, ha	Kiinteistön nimi ja tunnus, pääryhmä, kasvupaikka, maalaji, kehitysluokka, saavutettavuus ja metsikön laatu	Puustotiedot											Toimenpide-suunnitelmat kuviolla
			puulaji	ikä, v	tilavuus m <sup>3</sup> /kuvio	m <sup>3</sup> /ha	tukkia, m <sup>3</sup> /ha	kuitua, m <sup>3</sup> /ha	läpimitta, cm	pituus, m	runkoluku, kpl/ha	ppa, m <sup>2</sup> /ha	kasvu m <sup>3</sup> /ha/v	
1	0,6	- 740-23-9903-2 Metsämaa Lehtomainen kangas, vastaava suo ja ruohoturvekangas Keskikarkea tai karkea kangasmaa 03 - Varttunut kasvatusmetsikkö Kesä	<b>Yhteensä</b>	<b>48</b>	<b>126</b>	<b>214</b>	<b>86</b>	<b>127</b>	<b>25.5</b>	<b>23.1</b>	<b>463</b>	<b>20.7</b>	<b>4.9</b>	Harvennus 2025
			Rauduskoiv	48	126	214	86	127	25.5	23.1	463	20.7	4.9	
1077	1,0	740-12-53-1 740-12-53-1 Metsämaa Tuore kangas, vastaava suo ja mustikkaturvekangas Keskikarkea tai karkea kangasmaa 03 - Varttunut kasvatusmetsikkö Talvi	<b>Yhteensä</b>	<b>66</b>	<b>253</b>	<b>254</b>	<b>180</b>	<b>73</b>	<b>27.9</b>	<b>20.3</b>	<b>500</b>	<b>26.7</b>	<b>4.8</b>	
			Mänty	66	216	217	156	59	28.3	20.2	416	22.9	4.0	
			Kuusi	66	24	24	18	6	26.3	19.8	56	2.6	0.5	
			Rauduskoiv	61	13	13	6	8	24.2	23.5	28	1.2	0.3	
		<b>Erityispiirteet</b> Juoksuhautoja												
		<b>Hoitoluokka</b> C2 Ulkoilu- ja virkistymetsä (vanha koodisto)												

Kuvio	Pinta-ala, ha	Kiinteistön nimi ja tunnus, pääryhmä, kasvupaikka, maalaji, kehitysluokka, saavutettavuus ja metsikön laatu	Puustotiedot											Toimenpidesuunnitelmat kuviolla
			puulaji	ikä, v	tilavuus m <sup>3</sup> /kuvio	m <sup>3</sup> /ha	tukkia, m <sup>3</sup> /ha	kuitua, m <sup>3</sup> /ha	läpimitta, cm	pituus, m	runkoluku, kpl/ha	ppa, m <sup>2</sup> /ha	kasvu m <sup>3</sup> /ha/v	
1052	0,4	740-12-58-2 740-12-58-2 Metsämaa Lehtomainen kangas, vastaava suo ja ruohoturvekangas Keskikarkea tai karkea kangasmaa 04 - Uudistus kypsä metsikkö Talvi	<b>Yhteensä</b>	<b>98</b>	<b>77</b>	<b>203</b>	<b>103</b>	<b>96</b>	<b>31.9</b>	<b>23.4</b>	<b>496</b>	<b>19.8</b>	<b>1.1</b>	
			Haapa	25	0	1	0	1	8.4	8.2	51	0.3	0.1	
			Harmaalepp	25	1	2	0	1	8.6	7.4	103	0.6	0.2	
			Pihlaja	25	1	2	0	1	8.6	7.1	101	0.6	0.1	
			Mänty	111	37	98	72	26	34.4	25.3	100	8.6	0.3	
			Kuusi	111	5	12	11	0	40.0	26.7	8	1.0	0.0	
			Hieskoivu	101	13	34	11	22	28.3	23.4	57	3.3	0.1	
			Haapa	101	18	47	8	39	38.4	26.2	42	4.5	0.1	
			Harmaalepp	56	2	6	0	6	18.8	15.2	34	0.9	0.2	
		<b>Erityispiirteet</b> Merkitystä lähimaisemassa, Raitoja, Tervaleppiä <b>Hoitoluokka</b> C1 Lähimetsä (vanha koodisto)												
1060	1,0	740-12-58-2 740-12-58-2 Metsämaa Lehtomainen kangas, vastaava suo ja ruohoturvekangas Keskikarkea tai karkea kangasmaa 04 - Uudistus kypsä metsikkö Talvi	<b>Yhteensä</b>	<b>116</b>	<b>208</b>	<b>213</b>	<b>144</b>	<b>67</b>	<b>34.5</b>	<b>22.9</b>	<b>447</b>	<b>20.5</b>	<b>1.1</b>	
			Mänty	38	7	8	0	5	8.8	11.7	237	1.2	0.6	
			Mänty	121	190	196	140	55	36.6	23.6	192	18.3	0.5	
			Hieskoivu	111	10	10	4	6	26.6	22.8	18	1.0	0.0	
		<b>Erityispiirteet</b> Kallioalueita <b>Hoitoluokka</b> C1 Lähimetsä (vanha koodisto) <b>Lisätiedot</b> yksittäisten puiden poistoa taimiryhmien läheisyydestä. Toteutettu 28.4.2006.												
1037	0,4	740-12-66-2 740-12-66-2 Metsämaa Tuore kangas, vastaava suo ja mustikkaturvekangas Keskikarkea tai karkea kangasmaa 04 - Uudistus kypsä metsikkö Talvi	<b>Yhteensä</b>	<b>80</b>	<b>118</b>	<b>287</b>	<b>234</b>	<b>52</b>	<b>30.7</b>	<b>21.6</b>	<b>504</b>	<b>29.7</b>	<b>5.5</b>	
			Kuusi	81	112	272	229	42	31.2	21.7	457	28.1	5.1	
			Rauduskoiv	56	6	15	5	10	21.7	20.4	47	1.6	0.4	
		<b>Hoitoluokka</b> C2 Ulkoilu- ja virkistymetsä (vanha koodisto)												

Kuvio	Pinta-ala, ha	Kiinteistön nimi ja tunnus, pääryhmä, kasvupaikka, maalaji, kehitysluokka, saavutettavuus ja metsikön laatu	Puustotiedot										Toimenpidesuunnitelmat kuviolla
			puulaji	ikä, v	tilavuus m <sup>3</sup> /kuvio	m <sup>3</sup> /ha	tukkia, m <sup>3</sup> /ha	kuitua, m <sup>3</sup> /ha	läpimitta, cm	pituus, m	runkoluku, kpl/ha	ppa, m <sup>2</sup> /ha	
1038	2,9	740-12-66-2 740-12-66-2 Metsämaa Lehtomainen kangas, vastaava suo ja ruohoturvekangas Keskikarkea tai karkea kangasmaa 04 - Uudistus kypsä metsikkö Talvi	<b>Yhteensä</b>	<b>96</b>	<b>1065</b>	<b>369</b>	<b>333</b>	<b>35</b>	<b>34.2</b>	<b>26.1</b>	<b>394</b>	<b>31.5</b>	<b>3.1</b>
			Kuusi	96	1065	369	333	35	34.2	26.1	394	31.5	3.1
<b>Erityispiirteet</b> Mäntyjä, Rauduskoivuja, Tienvarsimetsä  <b>Hoitoluokka</b> C2 Ulkoilu- ja virkistysmetsä (vanha koodisto)													
1040	0,4	740-12-66-2 740-12-66-2 Metsämaa Tuore kangas, vastaava suo ja mustikkaturvekangas Keskikarkea tai karkea kangasmaa 03 - Varttunut kasvatusmetsikkö Talvi	<b>Yhteensä</b>	<b>52</b>	<b>106</b>	<b>238</b>	<b>134</b>	<b>101</b>	<b>25.2</b>	<b>20.4</b>	<b>603</b>	<b>25.4</b>	<b>5.5</b>
			Mänty	53	76	171	101	69	25.6	20.5	398	18.0	3.8
			Kuusi	53	18	40	26	13	26.1	20.1	112	4.5	1.0
			Rauduskoiv	48	12	27	7	19	21.4	20.6	93	2.9	0.7
<b>Erityispiirteet</b> Haapoja, Kallioalueita  <b>Hoitoluokka</b> C2 Ulkoilu- ja virkistysmetsä (vanha koodisto)													
1074	0,5	740-12-69-2 740-12-69-2 Metsämaa Tuore kangas, vastaava suo ja mustikkaturvekangas Keskikarkea tai karkea kangasmaa T2 - Taimikko yli 1,3 m Kesä	<b>Yhteensä</b>	<b>27</b>	<b>20</b>	<b>44</b>	<b>0</b>	<b>38</b>	<b>15.2</b>	<b>10.8</b>	<b>1189</b>	<b>8.0</b>	<b>6.3</b>
			Mänty	19	11	24	0	18	7.8	7.5	1156	5.5	5.3
			Mänty	46	3	7	0	7	32.8	17.0	11	0.9	0.4
			Rauduskoiv	46	6	13	0	13	30.7	18.9	22	1.6	0.6
<b>Hoitoluokka</b> C1 Lähimetsä (vanha koodisto)													

Kuvio	Pinta-ala, ha	Kiinteistön nimi ja tunnus, pääryhmä, kasvupaikka, maalaji, kehitysluokka, saavutettavuus ja metsikön laatu	Puustotiedot											Toimenpidesuunnitelmat kuviolla
			puulaji	ikä, v	tilavuus m <sup>3</sup> /kuvio	m <sup>3</sup> /ha	tukkia, m <sup>3</sup> /ha	kuitua, m <sup>3</sup> /ha	läpimitta, cm	pituus, m	runkoluku, kpl/ha	ppa, m <sup>2</sup> /ha	kasvu m <sup>3</sup> /ha/v	
372	0,3	740-13-13-5 740-13-13-5 Metsämaa Tuore kangas, vastaava suo ja mustikkaturvekangas Keskikarkea tai karkea kangasmaa 04 - Uudistuskypsä metsikkö Kesä	<b>Yhteensä</b>	<b>99</b>	<b>90</b>	<b>270</b>	<b>218</b>	<b>50</b>	<b>31.4</b>	<b>22.9</b>	<b>369</b>	<b>25.6</b>	<b>1.2</b>	
			Mänty	101	62	185	152	32	31.4	22.3	258	18.0	0.7	
			Kuusi	96	21	63	54	9	30.0	24.3	90	5.6	0.5	
			Rauduskoiv	91	7	21	12	9	35.1	24.6	21	2.0	0.0	
<b>Erityispiirteet</b> Pihlajia, Vaahteroita  <b>Hoitoluokka</b> C1 Lähimetsä (vanha koodisto)  <b>Lisätiedot</b> Polkuja														
356	0,5	740-13-9901-4 740-13-9901-4 Metsämaa Tuore kangas, vastaava suo ja mustikkaturvekangas Keskikarkea tai karkea kangasmaa 04 - Uudistuskypsä metsikkö Talvi	<b>Yhteensä</b>	<b>85</b>	<b>99</b>	<b>186</b>	<b>117</b>	<b>64</b>	<b>26.6</b>	<b>20.7</b>	<b>620</b>	<b>19.4</b>	<b>3.6</b>	
			Kuusi	41	3	5	0	2	7.1	9.8	281	1.0	0.4	
			Mänty	101	55	103	82	21	29.1	20.3	181	10.9	1.6	
			Kuusi	91	7	12	10	2	27.2	21.3	21	1.2	0.2	
			Rauduskoiv	61	28	53	21	31	24.5	23.1	119	5.1	1.2	
			Haapa	71	6	12	4	8	29.1	22.6	18	1.2	0.2	
<b>Erityispiirteet</b> Harmaaleppiä, Pihlajia  <b>Hoitoluokka</b> C1 Lähimetsä (vanha koodisto)  <b>Lisätiedot</b> Leikkipuisto														

Kuvio	Pinta-ala, ha	Kiinteistön nimi ja tunnus, pääryhmä, kasvupaikka, maalaji, kehitysluokka, saavutettavuus ja metsikön laatu	Puustotiedot											Toimenpidesuunnitelmat kuviolla
			puulaji	ikä, v	tilavuus m <sup>3</sup> /kuvio	m <sup>3</sup> /ha	tukkia, m <sup>3</sup> /ha	kuitua, m <sup>3</sup> /ha	läpimitta, cm	pituus, m	runkoluku, kpl/ha	ppa, m <sup>2</sup> /ha	kasvu m <sup>3</sup> /ha/v	
357	0,5	740-13-9901-4 740-13-9901-4 Metsämaa Tuore kangas, vastaava suo ja mustikkaturvekangas Keskikarkea tai karkea kangasmaa 04 - Uudistuskypsä metsikkö Talvi	<b>Yhteensä</b>	<b>94</b>	<b>102</b>	<b>211</b>	<b>156</b>	<b>54</b>	<b>33.0</b>	<b>23.3</b>	<b>293</b>	<b>20.5</b>	<b>1.5</b>	
			Mänty	111	30	62	53	9	37.5	23.0	59	6.0	0.1	
			Kuusi	91	35	73	64	8	33.1	23.4	95	7.0	0.8	
			Kuusi	51	5	11	3	8	18.4	17.3	53	1.3	0.4	
			Rauduskoiv	91	32	65	35	30	31.6	24.8	86	6.2	0.2	
		<b>Erityispiirteet</b> Harmaaleppiä, Pihlajia <b>Hoitoluokka</b> C1 Lähimetsä (vanha koodisto)												
358	0,2	740-13-9901-5 740-13-9901-5 Metsämaa Tuore kangas, vastaava suo ja mustikkaturvekangas Keskikarkea tai karkea kangasmaa 04 - Uudistuskypsä metsikkö Kesä	<b>Yhteensä</b>	<b>101</b>	<b>43</b>	<b>254</b>	<b>200</b>	<b>53</b>	<b>28.8</b>	<b>22.3</b>	<b>415</b>	<b>24.5</b>	<b>3.4</b>	
			Mänty	101	41	242	191	50	29.0	22.4	390	23.3	3.2	
			Kuusi	91	2	12	9	3	24.9	20.9	25	1.2	0.2	
		<b>Erityispiirteet</b> Hieskoivuja, Pihlajia <b>Hoitoluokka</b> C1 Lähimetsä (vanha koodisto)												
338	0,4	740-13-9903-1 740-13-9903-1 Metsämaa Kuivahko kangas, vastaava suo ja puolukkaturvekangas Kivinen keskikarkea tai karkea kangasmaa  04 - Uudistuskypsä metsikkö Kesä	<b>Yhteensä</b>	<b>111</b>	<b>56</b>	<b>153</b>	<b>115</b>	<b>37</b>	<b>29.7</b>	<b>19.0</b>	<b>280</b>	<b>17.1</b>	<b>0.6</b>	
			Mänty	111	56	153	115	37	29.7	19.0	280	17.1	0.6	
		<b>Erityispiirteet</b> Haapoja, Kallioalueita, Kuusia, Rantametsä, Rauduskoivuja <b>Hoitoluokka</b> C1 Lähimetsä (vanha koodisto) <b>Lisätiedot</b> Polkuja												

Kuvio	Pinta-ala, ha	Kiinteistön nimi ja tunnus, pääryhmä, kasvupaikka, maalaji, kehitysluokka, saavutettavuus ja metsikön laatu	Puustotiedot											Toimenpidesuunnitelmat kuviolla
			puulaji	ikä, v	tilavuus m <sup>3</sup> /kuvio	m <sup>3</sup> /ha	tukkia, m <sup>3</sup> /ha	kuitua, m <sup>3</sup> /ha	läpimitta, cm	pituus, m	runkoluku, kpl/ha	ppa, m <sup>2</sup> /ha	kasvu m <sup>3</sup> /ha/v	
335	0,3	740-13-9904-1 740-13-9904-1 Metsämaa Tuore kangas, vastaava suo ja mustikkaturvekangas Keskikarkea tai karkea kangasmaa 04 - Uudistus kypsä metsikkö Kesä Kehityskelpoinen: tyydyttävä: aukkoinen, harva, vähäpuustoinen	<b>Yhteensä</b>	<b>92</b>	<b>48</b>	<b>177</b>	<b>130</b>	<b>46</b>	<b>34.0</b>	<b>20.9</b>	<b>243</b>	<b>19.0</b>	<b>2.2</b>	
			Mänty	100	31	113	96	16	36.2	20.3	131	12.1	1.4	
			Kuusi	100	3	12	11	1	30.9	23.7	15	1.1	0.1	
			Rauduskoiv	80	9	33	19	14	33.5	23.0	42	3.5	0.4	
			Haapa	75	3	11	3	8	30.2	23.1	16	1.1	0.1	
			Harmaalepp	60	2	9	1	7	20.3	15.8	39	1.2	0.2	
		<b>Hoitoluokka</b> C1 Lähimetsä (vanha koodisto) <b>Lisätiedot</b> Veneranta.												
373	1,3	740-13-9904-2 740-13-9904-2 Metsämaa Lehtomainen kangas, vastaava suo ja ruohoturvekangas Kivinen keskikarkea tai karkea kangasmaa 04 - Uudistus kypsä metsikkö Talvi	<b>Yhteensä</b>	<b>109</b>	<b>402</b>	<b>304</b>	<b>246</b>	<b>55</b>	<b>33.2</b>	<b>23.8</b>	<b>455</b>	<b>28.6</b>	<b>1.0</b>	
			Pihlaja	32	3	2	0	1	8.6	6.2	103	0.6	0.1	
			Mänty	111	107	81	58	23	32.3	24.2	97	7.3	0.2	
			Kuusi	111	257	194	176	17	34.6	24.2	219	18.2	0.6	
			Rauduskoiv	111	35	27	13	14	31.0	24.5	36	2.5	0.1	
		<b>Erityispiirteet</b> Pihlajia, Vaahteroita <b>Hoitoluokka</b> C2 Ulkoilu- ja virkistysmetsä (vanha koodisto) <b>Lisätiedot</b> polkujen reunat pidetään vesakosta vapaana. Nyt ei vaadi hoitoa.												
375	1,3	740-13-9904-2 740-13-9904-2 Metsämaa Lehtomainen kangas, vastaava suo ja ruohoturvekangas Keskikarkea tai karkea kangasmaa 04 - Uudistus kypsä metsikkö Talvi	<b>Yhteensä</b>	<b>116</b>	<b>386</b>	<b>296</b>	<b>264</b>	<b>31</b>	<b>36.7</b>	<b>27.1</b>	<b>258</b>	<b>24.8</b>	<b>0.9</b>	
			Mänty	116	48	37	27	10	33.0	26.3	38	3.1	0.1	
			Kuusi	116	323	247	231	16	37.5	27.3	207	20.7	0.8	
			Rauduskoiv	116	15	11	6	6	30.9	25.9	13	1.0	0.0	
		<b>Hoitoluokka</b> C2 Ulkoilu- ja virkistysmetsä (vanha koodisto) <b>Lisätiedot</b> polkujen reunoilta raivataan vesakkoa kulkukelpoisuuden parantamiseksi												





Kuvio	Pinta-ala, ha	Kiinteistön nimi ja tunnus, pääryhmä, kasvupaikka, maalaji, kehitysluokka, saavutettavuus ja metsikön laatu	Puustotiedot											Toimenpidesuunnitelmat kuviolla
			puulaji	ikä, v	tilavuus m <sup>3</sup> /kuvio	m <sup>3</sup> /ha	tukkia, m <sup>3</sup> /ha	kuitua, m <sup>3</sup> /ha	läpimitta, cm	pituus, m	runkoluku, kpl/ha	ppa, m <sup>2</sup> /ha	kasvu m <sup>3</sup> /ha/v	
394	2,0	740-13-9904-2 740-13-9904-2 Metsämaa Tuore kangas, vastaava suo ja mustikkaturvekangas Keskikarkea tai karkea kangasmaa 04 - Uudistuskypsä metsikkö Talvi	<b>Yhteensä</b>	<b>107</b>	<b>595</b>	<b>303</b>	<b>238</b>	<b>64</b>	<b>30.9</b>	<b>24.3</b>	<b>423</b>	<b>27.2</b>	<b>0.6</b>	
			Hieskoivu	32	1	0	0	0	8.3	11.2	13	0.1	0.0	
			Pihlaja	32	0	0	0	0	6.3	6.0	14	0.0	0.0	
			Mänty	107	567	289	226	62	31.1	24.4	376	25.8	0.6	
			Kuusi	107	27	14	12	2	28.1	23.1	20	1.3	0.0	
<b>Erityispiirteet</b> Haapoja, Rauduskoivuja  <b>Hoitoluokka</b> C2 Ulkoilu- ja virkistysmetsä (vanha koodisto)  <b>Lisätiedot</b> ulkoilureitin lähiympäristö raivataan polkujen reunoilta raivataan vesakkoa kulkukelpoisuuden parantamiseksi														
395	0,4	740-13-9904-2 740-13-9904-2 Metsämaa Lehtomainen kangas, vastaava suo ja ruohoturvekangas Keskikarkea tai karkea kangasmaa 04 - Uudistuskypsä metsikkö Talvi Kehityskelpoinen: tyydyttävä: aukkoinen, harva, vähäpuustoinen	<b>Yhteensä</b>	<b>102</b>	<b>43</b>	<b>108</b>	<b>79</b>	<b>29</b>	<b>34.6</b>	<b>22.9</b>	<b>157</b>	<b>11.0</b>	<b>1.2</b>	
			Mänty	111	9	23	18	6	36.6	25.4	20	2.0	0.1	
			Kuusi	111	22	56	53	3	40.3	25.2	46	5.3	0.2	
			Rauduskoiv	111	7	17	8	8	31.7	24.3	21	1.6	0.3	
			Pihlaja	62	5	13	0	13	20.3	13.4	70	2.1	0.6	
<b>Erityispiirteet</b> Harmaaleppiä, Vaahteroita  <b>Hoitoluokka</b> C2 Ulkoilu- ja virkistysmetsä (vanha koodisto)  <b>Lisätiedot</b> polkujen reunoilta raivataan vesakkoa kulkukelpoisuuden parantamiseksi														





Kuvio	Pinta-ala, ha	Kiinteistön nimi ja tunnus, pääryhmä, kasvupaikka, maalaji, kehitysluokka, saavutettavuus ja metsikön laatu	Puustotiedot											Toimenpidesuunnitelmat kuviolla
			puulaji	ikä, v	tilavuus m <sup>3</sup> /kuvio	m <sup>3</sup> /ha	tukkia, m <sup>3</sup> /ha	kuitua, m <sup>3</sup> /ha	läpimitta, cm	pituus, m	runkoluku, kpl/ha	ppa, m <sup>2</sup> /ha	kasvu m <sup>3</sup> /ha/v	
389	0,2	740-13-9906-1 740-13-9906-1 Metsämaa Tuore kangas, vastaava suo ja mustikkaturvekangas Keskikarkea tai karkea kangasmaa 04 - Uudistuskypsä metsikkö Kesä	<b>Yhteensä</b>	<b>101</b>	<b>37</b>	<b>195</b>	<b>153</b>	<b>39</b>	<b>33.9</b>	<b>21.7</b>	<b>371</b>	<b>19.7</b>	<b>2.4</b>	
			Kuusi	36	1	3	0	1	6.8	10.2	139	0.4	0.2	
			Mänty	111	28	146	124	21	36.4	21.9	154	14.6	1.5	
			Kuusi	91	5	24	21	3	29.8	22.4	36	2.4	0.3	
			Hieskoivu	61	4	22	8	14	27.4	21.9	42	2.3	0.4	
		<b>Erityispiirteet</b> Haapoja <b>Hoitoluokka</b> C1 Lähimetsä (vanha koodisto) <b>Lisätiedot</b> Pienpuuston hoito tehty 2014.												
1	1,0	740-15-212-3 740-15-212-3 Metsämaa Lehto, letto ja lehtomainen suo ja ruohoturvekangas Hienojakoinen kangasmaa 02 - Nuori kasvatusmetsikkö Aina	<b>Yhteensä</b>	<b>13</b>	<b>46</b>	<b>48</b>	<b>0</b>	<b>38</b>	<b>9.6</b>	<b>12.1</b>	<b>1552</b>	<b>8.2</b>	<b>9.0</b>	Ensiharvennus 2028
			Rauduskoiv	13	46	48	0	38	9.6	12.1	1552	8.2	9.0	
		<b>Hoitoluokka</b> C1 Lähimetsä (vanha koodisto)												
3	2,3	740-16-152-17 740-16-152-17 Metsämaa Lehtomainen kangas, vastaava suo ja ruohoturvekangas Hienojakoinen lajittunut maalaji 03 - Varttunut kasvatusmetsikkö Talvi ja kuiva kesä	<b>Yhteensä</b>	<b>51</b>	<b>556</b>	<b>240</b>	<b>156</b>	<b>81</b>	<b>25.4</b>	<b>20.8</b>	<b>606</b>	<b>24.5</b>	<b>10.9</b>	Harvennus 2025
			Kuusi	51	533	231	154	75	25.5	20.8	578	23.5	10.5	
			Rauduskoiv	41	22	10	3	7	22.2	20.3	28	1.0	0.4	
1	4,9	740-16-9905-1 740-16-9905-1 Metsämaa Lehtomainen kangas, vastaava suo ja ruohoturvekangas Hienojakoinen lajittunut maalaji 03 - Varttunut kasvatusmetsikkö Talvi ja kuiva kesä	<b>Yhteensä</b>	<b>50</b>	<b>1282</b>	<b>264</b>	<b>167</b>	<b>94</b>	<b>25.3</b>	<b>20.8</b>	<b>668</b>	<b>27.1</b>	<b>11.6</b>	Harvennus 2025
			Kuusi	51	1165	240	160	78	25.5	20.8	603	24.5	10.7	
			Rauduskoiv	41	93	19	7	12	23.2	20.7	53	2.1	0.7	
			Haapa	51	24	5	1	4	23.8	21.1	12	0.5	0.2	

Kuvio	Pinta-ala, ha	Kiinteistön nimi ja tunnus, pääryhmä, kasvupaikka, maalaji, kehitysluokka, saavutettavuus ja metsikön laatu	Puustotiedot											Toimenpide-suunnitelmat kuviolla
			puulaji	ikä, v	tilavuus m <sup>3</sup> /kuvio	m <sup>3</sup> /ha	tukkia, m <sup>3</sup> /ha	kuitua, m <sup>3</sup> /ha	läpimitta, cm	pituus, m	runkoluku, kpl/ha	ppa, m <sup>2</sup> /ha	kasvu m <sup>3</sup> /ha/v	
2	1,1	740-16-9905-1 740-16-9905-1 Metsämaa Lehtomainen kangas, vastaava suo ja ruohoturvekangas Hienojakoinen lajittunut maalaji 03 - Varttunut kasvatusmetsikkö Talvi ja kuiva kesä	<b>Yhteensä</b>	<b>41</b>	<b>185</b>	<b>164</b>	<b>64</b>	<b>99</b>	<b>24.5</b>	<b>20.0</b>	<b>453</b>	<b>18.5</b>	<b>6.1</b>	Harvennus 2025
			Rauduskoiv	41	185	164	64	99	24.5	20.0	453	18.5	6.1	
884	1,3	740-17-9903-2 740-17-9903-2 Metsämaa Tuore kangas, vastaava suo ja mustikkaturvekangas Keskikarkea tai karkea kangasmaa 04 - Uudistuskypsä metsikkö Kesä Kehityskelpoinen: tyydyttävä: aukkoinen, harva, vähäpuustoinen	<b>Yhteensä</b>	<b>90</b>	<b>189</b>	<b>144</b>	<b>91</b>	<b>50</b>	<b>32.2</b>	<b>21.3</b>	<b>382</b>	<b>15.1</b>	<b>1.3</b>	
			Pihlaja	36	5	4	0	2	8.3	6.5	204	1.0	0.2	
			Mänty	101	98	75	62	13	37.4	21.3	77	7.7	0.8	
			Rauduskoiv	86	72	55	27	27	30.1	23.9	81	5.3	0.2	
			Haapa	76	15	11	3	9	27.2	22.1	20	1.1	0.1	
		<b>Erityispiirteet</b> Pajuja <b>Hoitoluokka</b> C1 Lähimetsä (vanha koodisto)												
1239	2,2	740-19-31-10 740-19-31-10 Metsämaa Tuore kangas, vastaava suo ja mustikkaturvekangas Keskikarkea tai karkea kangasmaa 03 - Varttunut kasvatusmetsikkö Aina Kehityskelpoinen: tyydyttävä: aukkoinen, harva, vähäpuustoinen	<b>Yhteensä</b>	<b>55</b>	<b>332</b>	<b>151</b>	<b>88</b>	<b>61</b>	<b>26.8</b>	<b>19.3</b>	<b>342</b>	<b>16.6</b>	<b>4.9</b>	
			Mänty	55	280	127	84	43	27.8	19.1	263	14.1	4.3	
			Hieskoivu	55	51	23	5	18	20.9	20.3	79	2.5	0.6	
1240	1,2	740-19-36-1 740-19-36-1 Metsämaa Tuore kangas, vastaava suo ja mustikkaturvekangas Keskikarkea tai karkea kangasmaa 04 - Uudistuskypsä metsikkö Kesä	<b>Yhteensä</b>	<b>90</b>	<b>268</b>	<b>221</b>	<b>153</b>	<b>67</b>	<b>28.5</b>	<b>20.7</b>	<b>454</b>	<b>23.9</b>	<b>3.6</b>	
			Kuusi	90	199	165	138	26	30.3	20.6	299	17.9	3.4	
			Hieskoivu	90	69	57	15	41	23.3	21.0	155	6.0	0.2	



Kuvio	Pinta-ala, ha	Kiinteistön nimi ja tunnus, pääryhmä, kasvupaikka, maalaji, kehitysluokka, saavutettavuus ja metsikön laatu	Puustotiedot										Toimenpidesuunnitelmat kuviolla
			puulaji	ikä, v	tilavuus m <sup>3</sup> /kuvio	m <sup>3</sup> /ha	tukkia, m <sup>3</sup> /ha	kuitua, m <sup>3</sup> /ha	läpimitta, cm	pituus, m	runkoluku, kpl/ha	ppa, m <sup>2</sup> /ha	
426	1,8	740-1-9903-99 740-1-9903-99 Metsämaa Lehtomainen kangas, vastaava suo ja ruohoturvekangas Keskikarkea tai karkea kangasmaa 04 - Uudistuskypsä metsikkö Talvi	<b>Yhteensä</b>	<b>117</b>	<b>404</b>	<b>228</b>	<b>157</b>	<b>68</b>	<b>37.1</b>	<b>19.6</b>	<b>405</b>	<b>25.5</b>	<b>3.5</b>
			Mänty	41	4	3	0	2	11.4	13.4	35	0.4	0.2
			Pihlaja	31	5	3	0	1	8.7	6.6	139	0.8	0.2
			Mänty	121	395	223	157	65	38.5	20.1	231	24.3	3.1
<b>Erityispiirteet</b> Kallioalueita, Merkitystä kaukomaisemassa, Merkitystä lähimaisemassa, Pihtoja, Rantametsä, Tammia, Vaahteroita, Vuorijalavia <b>Hoitoluokka</b> C5 Arvometsä (vanha koodisto) <b>Lisätiedot</b> polkujen varsilta ryhmittäistä raivausta. Raivattu heinäkuussa 2007. Näkymää polulta vesistölle voisi raivata. Polkujen reunat raivattu toukokuussa 2016.													
427	1,2	740-1-9903-99 740-1-9903-99 Metsämaa Lehtomainen kangas, vastaava suo ja ruohoturvekangas Keskikarkea tai karkea kangasmaa 04 - Uudistuskypsä metsikkö Talvi	<b>Yhteensä</b>	<b>83</b>	<b>206</b>	<b>168</b>	<b>44</b>	<b>121</b>	<b>29.1</b>	<b>21.9</b>	<b>527</b>	<b>17.7</b>	<b>1.4</b>
			Mänty	111	14	12	9	3	35.2	20.4	13	1.2	0.0
			Rauduskoiv	111	33	27	12	14	38.6	23.9	24	2.8	0.3
			Haapa	81	152	124	23	101	29.0	23.5	204	12.1	0.7
			Pihlaja	29	7	6	0	4	8.7	7.1	286	1.6	0.4
<b>Erityispiirteet</b> Kosteikko, Merkitystä lähimaisemassa, Pihtoja, Raitoja, Rantametsä, Vaahteroita <b>Hoitoluokka</b> C5 Arvometsä (vanha koodisto) <b>Lisätiedot</b> polkujen ja ulkoilureitin reunojen raivaus. Raivattu heinäkuussa 2007. Polkujen reunat raivattu toukokuussa 2016.													





Kuvio	Pinta-ala, ha	Kiinteistön nimi ja tunnus, pääryhmä, kasvupaikka, maalaji, kehitysluokka, saavutettavuus ja metsikön laatu	Puustotiedot											Toimenpidesuunnitelmat kuviolla
			puulaji	ikä, v	tilavuus m <sup>3</sup> /kuvio	m <sup>3</sup> /ha	tukkia, m <sup>3</sup> /ha	kuitua, m <sup>3</sup> /ha	läpimitta, cm	pituus, m	runkoluku, kpl/ha	ppa, m <sup>2</sup> /ha	kasvu m <sup>3</sup> /ha/v	
351	0,7	740-4-9901-99 740-4-9901-99 Metsämaa Kuivahko kangas, vastaava suo ja puolukkaturvekangas Kivinen keskikarkea tai karkea kangasmaa  04 - Uudistuskypsä metsikkö Kesä	<b>Yhteensä</b>	<b>131</b>	<b>128</b>	<b>175</b>	<b>118</b>	<b>56</b>	<b>26.5</b>	<b>17.7</b>	<b>418</b>	<b>20.7</b>	<b>3.4</b>	
			Mänty	131	128	175	118	56	26.5	17.7	418	20.7	3.4	
<b>Erityispiirteet</b> Haapoja, Harmaaleppiä, Hieskoivuja, Kallioalueita, Katajia, Merkitystä kaukomaisemassa, Pihlajia, Rantametsä  <b>Hoitoluokka</b> C1 Lähimetsä (vanha koodisto)														
428	2,7	740-5-9903-99 740-5-9903-99 Metsämaa Lehtomainen kangas, vastaava suo ja ruohoturvekangas Keskikarkea tai karkea kangasmaa 04 - Uudistuskypsä metsikkö Talvi	<b>Yhteensä</b>	<b>105</b>	<b>617</b>	<b>232</b>	<b>156</b>	<b>74</b>	<b>34.6</b>	<b>19.8</b>	<b>498</b>	<b>25.6</b>	<b>3.7</b>	
			Pihlaja	29	12	5	0	3	8.7	6.8	227	1.3	0.3	
			Mänty	111	564	212	154	58	36.6	20.3	241	22.9	3.2	
			Haapa	71	40	15	2	13	25.3	23.3	30	1.4	0.2	
<b>Erityispiirteet</b> Aikaisemman puusukupolven puita, Kallioalueita, Merkitystä kaukomaisemassa, Merkitystä lähimaisemassa, Rantametsä, Tammia, Vaahteroita  <b>Hoitoluokka</b> C5 Arvometsä (vanha koodisto)  <b>Lisätiedot</b> Polkujen reunat raivattu, heinäkuussa 2007. Kesäteatterin ympärysmetsä. Polkujen reunat raivattu toukokuussa 2016.														

Kuvio	Pinta-ala, ha	Kiinteistön nimi ja tunnus, pääryhmä, kasvupaikka, maalaji, kehitysluokka, saavutettavuus ja metsikön laatu	Puustotiedot											Toimenpidesuunnitelmat kuviolla
			puulaji	ikä, v	tilavuus m <sup>3</sup> /kuvio	m <sup>3</sup> /ha	tukkia, m <sup>3</sup> /ha	kuitua, m <sup>3</sup> /ha	läpimitta, cm	pituus, m	runkoluku, kpl/ha	ppa, m <sup>2</sup> /ha	kasvu m <sup>3</sup> /ha/v	
429	1,1	740-5-9903-99 740-5-9903-99 Metsämaa Lehto, letto ja lehtomainen suo ja ruohoturvekangas Keskikarkea tai karkea kangasmaa 04 - Uudistus kypsä metsikkö Talvi	<b>Yhteensä</b>	<b>89</b>	<b>201</b>	<b>184</b>	<b>50</b>	<b>131</b>	<b>29.6</b>	<b>21.2</b>	<b>449</b>	<b>19.9</b>	<b>2.5</b>	
			Pihlaja	27	3	3	0	2	8.7	7.0	120	0.7	0.2	
			Vaahtera	27	1	1	0	0	7.5	8.3	31	0.1	0.0	
			Mänty	181	36	33	19	14	38.2	24.1	27	3.1	0.1	
			Rauduskoiv	111	13	12	6	6	32.0	22.6	16	1.2	0.2	
			Haapa	71	149	135	25	110	28.7	21.3	255	14.8	2.0	
		<b>Erityispiirteet</b> Harmaaleppiä, Kallioalueita, Merkitystä kaukomaisemassa, Merkitystä lähimaisemassa, Raitoja, Rantametsä, Tuomia <b>Hoitoluokka</b> C5 Arvometsä (vanha koodisto) <b>Lisätiedot</b> lehtokuusama, reikäperkauksella tehdään tilaa vaahteran taimille. Polun reunojen raivaus heinäkuussa 2007. Harvennettu 2013.												
430	1,0	740-5-9903-99 740-5-9903-99 Metsämaa Lehtomainen kangas, vastaava suo ja ruohoturvekangas Keskikarkea tai karkea kangasmaa 02 - Nuori kasvatusmetsikkö Talvi Kehityskelpoinen: tyydyttävä: aukkoinen, harva, vähäpuustoinen	<b>Yhteensä</b>	<b>43</b>	<b>98</b>	<b>98</b>	<b>24</b>	<b>73</b>	<b>23.0</b>	<b>18.0</b>	<b>359</b>	<b>12.0</b>	<b>5.5</b>	
			Pihlaja	31	2	2	0	1	10.6	8.9	44	0.4	0.2	
			Mänty	44	30	31	6	24	19.2	14.8	161	4.2	2.3	
			Rauduskoiv	46	23	23	10	13	26.3	20.4	51	2.6	1.0	
			Haapa	41	43	43	8	35	25.5	20.2	103	4.8	2.0	
		<b>Erityispiirteet</b> Kallioalueita, Pihlajia, Raitoja, Vaahteroita <b>Hoitoluokka</b> C5 Arvometsä (vanha koodisto) <b>Lisätiedot</b> lievä vesakon raivaus, sotilaspoikien muistomerkki. Polkujen reunojen raivaus heinäkuussa 2007.												

Kuvio	Pinta-ala, ha	Kiinteistön nimi ja tunnus, pääryhmä, kasvupaikka, maalaji, kehitysluokka, saavutettavuus ja metsikön laatu	Puustotiedot										Toimenpidesuunnitelmat kuviolla
			puulaji	ikä, v	tilavuus m <sup>3</sup> /kuvio	m <sup>3</sup> /ha	tukkia, m <sup>3</sup> /ha	kuitua, m <sup>3</sup> /ha	läpimitta, cm	pituus, m	runkoluku, kpl/ha	ppa, m <sup>2</sup> /ha	
431	0,3	740-5-9903-99 740-5-9903-99 Metsämaa Lehtomainen kangas, vastaava suo ja ruohoturvekangas Keskikarkea tai karkea kangasmaa 04 - Uudistus kypsä metsikkö Talvi	<b>Yhteensä</b>	<b>76</b>	<b>100</b>	<b>304</b>	<b>58</b>	<b>244</b>	<b>31.1</b>	<b>25.3</b>	<b>411</b>	<b>27.8</b>	<b>1.9</b>
			Rauduskoiv	76	5	15	8	7	27.6	24.6	23	1.3	0.1
			Haapa	76	95	289	51	237	31.3	25.3	388	26.5	1.8
<b>Erityispiirteet</b> Raitoja, Vaahteroita  <b>Hoitoluokka</b> C5 Arvometsä (vanha koodisto)  <b>Lisätiedot</b> Polkujen reunojen raivaus heinäkuussa 2007. Lievä harvennus, latvusten hoitoa. Parkkialueen ympärys.													
1026	0,9	740-9-66-7 740-9-66-7 Metsämaa Tuore kangas, vastaava suo ja mustikkaturvekangas Keskikarkea tai karkea kangasmaa 03 - Varttunut kasvatusmetsikkö Kesä	<b>Yhteensä</b>	<b>47</b>	<b>214</b>	<b>226</b>	<b>53</b>	<b>169</b>	<b>20.0</b>	<b>19.0</b>	<b>913</b>	<b>25.6</b>	<b>7.4</b>
			Mänty	51	36	38	14	24	20.1	18.4	148	4.3	1.4
			Rauduskoiv	46	161	170	39	129	20.3	19.5	656	18.9	5.5
			Paju	51	17	18	0	17	17.5	16.1	109	2.4	0.5
<b>Erityispiirteet</b> Haapoja, Harmaaleppiä  <b>Hoitoluokka</b> C2 Ulkoilu- ja virkistysmetsä (vanha koodisto)													
1035	1,1	740-9-84-13 740-9-84-13 Metsämaa Tuore kangas, vastaava suo ja mustikkaturvekangas Keskikarkea tai karkea kangasmaa 04 - Uudistus kypsä metsikkö Talvi	<b>Yhteensä</b>	<b>88</b>	<b>334</b>	<b>310</b>	<b>246</b>	<b>62</b>	<b>30.0</b>	<b>24.6</b>	<b>453</b>	<b>27.2</b>	<b>3.5</b>
			Mänty	91	30	28	23	4	33.5	25.3	28	2.4	0.2
			Kuusi	91	273	253	215	37	30.5	24.8	350	22.0	2.8
			Hieskoivu	61	32	30	8	22	22.9	22.9	75	2.8	0.5
<b>Erityispiirteet</b> Haapoja, Kallioalueita, Raitoja  <b>Hoitoluokka</b> C2 Ulkoilu- ja virkistysmetsä (vanha koodisto)													

Kuvio	Pinta-ala, ha	Kiinteistön nimi ja tunnus, pääryhmä, kasvupaikka, maalaji, kehitysluokka, saavutettavuus ja metsikön laatu	Puustotiedot											Toimenpidesuunnitelmat kuviolla
			puulaji	ikä, v	tilavuus m <sup>3</sup> /kuvio	m <sup>3</sup> /ha	tukkia, m <sup>3</sup> /ha	kuitua, m <sup>3</sup> /ha	läpimitta, cm	pituus, m	runkoluku, kpl/ha	ppa, m <sup>2</sup> /ha	kasvu m <sup>3</sup> /ha/v	
1033	0,2	740-9-84-8 740-9-84-8 Metsämaa Lehtomainen kangas, vastaava suo ja ruohoturvekangas Keskikarkea tai karkea kangasmaa 04 - Uudistuskypsä metsikkö Talvi Kehityskelpoinen: tyydyttävä: aukkoinen, harva, vähäpuustoinen	<b>Yhteensä</b>	<b>71</b>	<b>31</b>	<b>195</b>	<b>58</b>	<b>137</b>	<b>32.9</b>	<b>23.3</b>	<b>261</b>	<b>20.1</b>	<b>2.2</b>	
			Rauduskoiv	71	9	59	33	26	31.9	23.2	83	6.1	0.6	
			Haapa	71	22	136	25	111	33.3	23.4	178	14.0	1.6	
<b>Erityispiirteet</b> Pihlajia, Raitoja, Vaahteroita  <b>Hoitoluokka</b> C2 Ulkoilu- ja virkistymetsä (vanha koodisto)														
1034	0,4	740-9-84-8 740-9-84-8 Metsämaa Tuore kangas, vastaava suo ja mustikkaturvekangas Turvemaa 04 - Uudistuskypsä metsikkö Talvi	<b>Yhteensä</b>	<b>123</b>	<b>105</b>	<b>263</b>	<b>176</b>	<b>84</b>	<b>27.7</b>	<b>21.8</b>	<b>608</b>	<b>26.0</b>	<b>0.4</b>	
			Mänty	131	99	249	176	72	29.3	22.9	388	23.5	0.2	
			Rauduskoiv	46	5	14	0	13	12.8	11.4	220	2.5	0.2	
<b>Erityispiirteet</b> Kuusia  <b>Hoitoluokka</b> C2 Ulkoilu- ja virkistymetsä (vanha koodisto)														
1070	0,4	740-9-97-1 740-9-97-1 Metsämaa Lehtomainen kangas, vastaava suo ja ruohoturvekangas Keskikarkea tai karkea kangasmaa 03 - Varttunut kasvatusmetsikkö Kesä Kehityskelpoinen: tyydyttävä: aukkoinen, harva, vähäpuustoinen	<b>Yhteensä</b>	<b>54</b>	<b>53</b>	<b>128</b>	<b>44</b>	<b>83</b>	<b>25.6</b>	<b>19.7</b>	<b>315</b>	<b>14.8</b>	<b>4.3</b>	
			Rauduskoiv	56	35	84	38	46	26.2	19.1	208	10.2	2.9	
			Haapa	51	13	31	5	26	25.7	23.2	62	3.0	0.9	
			Harmaalepp	51	5	13	1	11	21.8	17.1	45	1.6	0.5	
<b>Erityispiirteet</b> Pajuja  <b>Hoitoluokka</b> C1 Lähimetsä (vanha koodisto)														

Kuvio	Pinta-ala, ha	Kiinteistön nimi ja tunnus, pääryhmä, kasvupaikka, maalaji, kehitysluokka, saavutettavuus ja metsikön laatu	Puustotiedot											Toimenpidesuunnitelmat kuviolla
			puulaji	ikä, v	tilavuus m <sup>3</sup> /kuvio	m <sup>3</sup> /ha	tukkia, m <sup>3</sup> /ha	kuitua, m <sup>3</sup> /ha	läpimitta, cm	pituus, m	runkoluku, kpl/ha	ppa, m <sup>2</sup> /ha	kasvu m <sup>3</sup> /ha/v	
1036	1,1	740-9-9903-1 740-9-9903-1 Metsämaa Tuore kangas, vastaava suo ja mustikkaturvekangas Keskikarkea tai karkea kangasmaa 03 - Varttunut kasvatusmetsikkö Talvi	<b>Yhteensä</b>	<b>71</b>	<b>330</b>	<b>302</b>	<b>220</b>	<b>81</b>	<b>28.2</b>	<b>22.0</b>	<b>565</b>	<b>29.8</b>	<b>5.5</b>	
			Mänty	66	133	121	85	36	26.9	21.7	235	11.9	2.3	
			Kuusi	76	164	151	122	28	29.8	21.9	269	15.1	2.7	
			Rauduskoivu	66	33	30	13	17	25.3	23.5	61	2.8	0.5	
<b>Hoitoluokka</b> C2 Ulkoilu- ja virkistymetsä (vanha koodisto)														
1053	0,5	740-9-9903-8 740-9-9903-8 Metsämaa Lehtomainen kangas, vastaava suo ja ruohoturvekangas Keskikarkea tai karkea kangasmaa 04 - Uudistuskypsä metsikkö Kesä	<b>Yhteensä</b>	<b>61</b>	<b>101</b>	<b>198</b>	<b>105</b>	<b>92</b>	<b>30.2</b>	<b>24.3</b>	<b>297</b>	<b>18.9</b>	<b>3.5</b>	
			Rauduskoivu	61	101	198	105	92	30.2	24.3	297	18.9	3.5	
<b>Erityispiirteet</b> Pajuja <b>Hoitoluokka</b> C1 Lähimetsä (vanha koodisto)														
18	0,5	AHJOLA 740-590-2-116 Metsämaa Lehtomainen kangas, vastaava suo ja ruohoturvekangas Keskikarkea tai karkea kangasmaa 04 - Uudistuskypsä metsikkö Kesä	<b>Yhteensä</b>	<b>94</b>	<b>118</b>	<b>260</b>	<b>168</b>	<b>92</b>	<b>42.6</b>	<b>21.6</b>	<b>295</b>	<b>27.3</b>	<b>1.7</b>	
			Mänty	104	96	211	150	61	47.1	22.3	127	21.4	0.6	
			Kuusi	104	5	10	10	0	48.8	23.1	6	1.2	0.2	
			Rauduskoivu	39	13	29	4	25	19.0	17.0	144	3.7	0.8	
			Hieskoivu	79	5	10	4	6	27.3	21.5	18	1.0	0.1	
<b>Hoitoluokka</b> C1 Lähimetsä (vanha koodisto)														
19	0,1	AHJOLA 740-590-2-116 Metsämaa Lehtomainen kangas, vastaava suo ja ruohoturvekangas Keskikarkea tai karkea kangasmaa 04 - Uudistuskypsä metsikkö Kesä	<b>Yhteensä</b>	<b>83</b>	<b>30</b>	<b>307</b>	<b>256</b>	<b>50</b>	<b>39.3</b>	<b>22.9</b>	<b>305</b>	<b>31.3</b>	<b>5.6</b>	
			Mänty	84	14	141	107	34	37.9	22.9	130	13.6	2.1	
			Kuusi	84	15	155	145	10	41.2	23.0	155	16.6	3.3	
			Hieskoivu	69	1	11	5	6	26.7	21.9	20	1.1	0.2	
<b>Hoitoluokka</b> C1 Lähimetsä (vanha koodisto)														

Kuvio	Pinta-ala, ha	Kiinteistön nimi ja tunnus, pääryhmä, kasvupaikka, maalaji, kehitysluokka, saavutettavuus ja metsikön laatu	Puustotiedot											Toimenpidesuunnitelmat kuviolla
			puulaji	ikä, v	tilavuus m <sup>3</sup> /kuvio	m <sup>3</sup> /ha	tukkia, m <sup>3</sup> /ha	kuitua, m <sup>3</sup> /ha	läpimitta, cm	pituus, m	runkoluku, kpl/ha	ppa, m <sup>2</sup> /ha	kasvu m <sup>3</sup> /ha/v	
107	0,2	AHOLA 740-598-1-372 Metsämaa Tuore kangas, vastaava suo ja mustikkaturvekangas Keskikarkea tai karkea kangasmaa 04 - Uudistus kypsä metsikkö Talvi Kehityskelvoton: aukkoinen, harva vähäpuustoinen	<b>Yhteensä</b>	<b>65</b>	<b>32</b>	<b>189</b>	<b>94</b>	<b>94</b>	<b>29.1</b>	<b>22.1</b>	<b>336</b>	<b>19.9</b>	<b>3.3</b>	
			Rauduskoiv	65	32	189	94	94	29.1	22.1	336	19.9	3.3	
		<b>Erityispiirteet</b> Merkitystä lähimaisemassa <b>Hoitoluokka</b> C1.2 Lähivirkistysmetsä (vanha koodisto) <b>Lisätiedot</b> 2017												
108	0,3	AHOLA 740-598-1-372 Metsämaa Tuore kangas, vastaava suo ja mustikkaturvekangas Keskikarkea tai karkea kangasmaa 04 - Uudistus kypsä metsikkö Talvi Kehityskelvoton: aukkoinen, harva vähäpuustoinen	<b>Yhteensä</b>	<b>64</b>	<b>55</b>	<b>162</b>	<b>80</b>	<b>81</b>	<b>30.2</b>	<b>21.3</b>	<b>279</b>	<b>17.8</b>	<b>3.5</b>	
			Mänty	110	4	11	9	2	32.7	20.6	14	1.1	0.1	
			Rauduskoiv	60	45	131	67	64	29.3	21.4	240	14.4	3.0	
			Haapa	65	7	19	4	15	34.3	20.9	25	2.3	0.4	
		<b>Erityispiirteet</b> Merkitystä lähimaisemassa <b>Hoitoluokka</b> C1.2 Lähivirkistysmetsä (vanha koodisto) <b>Lisätiedot</b> 2017												

Kuvio	Pinta-ala, ha	Kiinteistön nimi ja tunnus, pääryhmä, kasvupaikka, maalaji, kehitysluokka, saavutettavuus ja metsikön laatu	Puustotiedot											Toimenpidesuunnitelmat kuviolla
			puulaji	ikä, v	tilavuus m <sup>3</sup> /kuvio	m <sup>3</sup> /ha	tukkia, m <sup>3</sup> /ha	kuitua, m <sup>3</sup> /ha	läpimitta, cm	pituus, m	runkoluku, kpl/ha	ppa, m <sup>2</sup> /ha	kasvu m <sup>3</sup> /ha/v	
109	0,2	AHOLA 740-598-1-372 Metsämaa Tuore kangas, vastaava suo ja mustikkaturvekangas Keskikarkea tai karkea kangasmaa 04 - Uudistus kypsä metsikkö Talvi Kehityskelvoton: aukkoinen, harva vähäpuustoinen	<b>Yhteensä</b>	<b>98</b>	<b>33</b>	<b>200</b>	<b>137</b>	<b>62</b>	<b>28.8</b>	<b>22.1</b>	<b>335</b>	<b>19.8</b>	<b>3.0</b>	
			Mänty	110	23	141	111	30	29.8	21.9	218	13.9	1.9	
			Rauduskoiv	70	10	59	27	32	26.6	22.7	117	5.9	1.1	
		<b>Erityispiirteet</b> Merkitystä lähimaisemassa <b>Hoitoluokka</b> C1.2 Lähivirkistysmetsä (vanha koodisto) <b>Lisätiedot</b> 2015												
112	2,0	AHOLA 740-598-1-372 Metsämaa Lehtomainen kangas, vastaava suo ja ruohoturvekangas Hienojakoinen kangasmaa 04 - Uudistus kypsä metsikkö Talvi	<b>Yhteensä</b>	<b>80</b>	<b>432</b>	<b>217</b>	<b>112</b>	<b>104</b>	<b>30.1</b>	<b>24.1</b>	<b>323</b>	<b>20.7</b>	<b>1.9</b>	
			Mänty	80	49	24	17	7	30.3	23.0	34	2.3	0.5	
			Rauduskoiv	80	361	182	93	88	30.0	24.3	274	17.3	1.3	
			Haapa	80	22	11	2	9	30.7	23.9	15	1.1	0.1	
		<b>Erityispiirteet</b> Merkitystä lähimaisemassa <b>Hoitoluokka</b> C1.2 Lähivirkistysmetsä (vanha koodisto) <b>Lisätiedot</b> 2015												







Kuvio	Pinta-ala, ha	Kiinteistön nimi ja tunnus, pääryhmä, kasvupaikka, maalaji, kehitysluokka, saavutettavuus ja metsikön laatu	Puustotiedot											Toimenpidesuunnitelmat kuviolla
			puulaji	ikä, v	tilavuus m <sup>3</sup> /kuvio	m <sup>3</sup> /ha	tukkia, m <sup>3</sup> /ha	kuitua, m <sup>3</sup> /ha	läpimitta, cm	pituus, m	runkoluku, kpl/ha	ppa, m <sup>2</sup> /ha	kasvu m <sup>3</sup> /ha/v	
125	1,1	AHONLAITA 740-598-2-336 Kitumaa Kuiva kangas, vastaava suo ja varputurvekangas Turvemaa  Talvi Ei määritelty	<b>Yhteensä</b>	<b>57</b>	<b>74</b>	<b>67</b>	<b>7</b>	<b>58</b>	<b>20.1</b>	<b>14.5</b>	<b>359</b>	<b>9.7</b>	<b>0.8</b>	
			Mänty	60	28	25	3	22	21.3	11.9	143	4.2	0.2	
			Hieskoivu	55	46	42	5	36	19.1	16.5	216	5.5	0.6	
<b>Erityispiirteet</b> Merkitystä lähimaisemassa, Tulvametsä, metsäluhta  <b>Hoitoluokka</b> C1.2 Lähivirkistysmetsä (vanha koodisto)														
126	0,3	AHONLAITA 740-598-2-336 Metsämaa Kuiva kangas, vastaava suo ja varputurvekangas Turvemaa 03 - Varttunut kasvatusmetsikkö Talvi	<b>Yhteensä</b>	<b>56</b>	<b>41</b>	<b>134</b>	<b>14</b>	<b>116</b>	<b>17.1</b>	<b>14.8</b>	<b>908</b>	<b>18.6</b>	<b>3.5</b>	
			Mänty	60	25	82	10	69	16.7	13.7	609	11.8	1.6	
			Hieskoivu	50	16	52	4	47	17.9	16.6	299	6.8	1.9	
<b>Erityispiirteet</b> Merkitystä lähimaisemassa, Tulvametsä, metsäluhta  <b>Hoitoluokka</b> C1.2 Lähivirkistysmetsä (vanha koodisto)														
116	1,0	AHOPUISTO 740-598-2-247 Metsämaa Tuore kangas, vastaava suo ja mustikkaturvekangas Keskikarkea tai karkea kangasmaa 04 - Uudistuskypsä metsikkö Talvi	<b>Yhteensä</b>	<b>80</b>	<b>170</b>	<b>168</b>	<b>89</b>	<b>78</b>	<b>27.9</b>	<b>20.6</b>	<b>336</b>	<b>18.6</b>	<b>3.0</b>	
			Mänty	80	34	34	25	8	28.3	20.1	62	3.6	0.6	
			Rauduskoiv	80	136	135	64	69	27.8	20.7	274	15.0	2.4	
<b>Erityispiirteet</b> Merkitystä lähimaisemassa  <b>Hoitoluokka</b> C1.2 Lähivirkistysmetsä (vanha koodisto)  <b>Lisätiedot</b> 2017														



Kuvio	Pinta-ala, ha	Kiinteistön nimi ja tunnus, pääryhmä, kasvupaikka, maalaji, kehitysluokka, saavutettavuus ja metsikön laatu	Puustotiedot											Toimenpidesuunnitelmat kuviolla
			puulaji	ikä, v	tilavuus m <sup>3</sup> /kuvio	m <sup>3</sup> /ha	tukkia, m <sup>3</sup> /ha	kuitua, m <sup>3</sup> /ha	läpimitta, cm	pituus, m	runkoluku, kpl/ha	ppa, m <sup>2</sup> /ha	kasvu m <sup>3</sup> /ha/v	
64	0,7	AHORANTA 740-501-7-178 Metsämaa Tuore kangas, vastaava suo ja mustikkaturvekangas Keskikarkea tai karkea kangasmaa 03 - Varttunut kasvatusmetsikkö Talvi Kehityskelpoinen: tyydyttävä: aukkoinen, harva, vähäpuustoinen	<b>Yhteensä</b>	<b>59</b>	<b>56</b>	<b>80</b>	<b>23</b>	<b>57</b>	<b>22.6</b>	<b>19.1</b>	<b>271</b>	<b>9.2</b>	<b>2.2</b>	
			Mänty	111	9	12	11	2	33.6	20.6	15	1.3	0.2	
			Hieskoivu	51	48	68	12	55	20.8	18.8	256	7.9	2.0	
<b>Erityispiirteet</b> Haapoja, Kuusia, Pihlajia  <b>Hoitoluokka</b> C1 Lähimetsä (vanha koodisto)														
65	2,3	AHORANTA 740-501-7-178 Metsämaa Lehtomainen kangas, vastaava suo ja ruohoturvekangas Keskikarkea tai karkea kangasmaa 04 - Uudistuskypsä metsikkö Kesä	<b>Yhteensä</b>	<b>77</b>	<b>518</b>	<b>221</b>	<b>153</b>	<b>67</b>	<b>29.7</b>	<b>21.8</b>	<b>402</b>	<b>22.4</b>	<b>6.1</b>	
			Mänty	111	70	30	23	7	34.0	20.9	36	3.1	0.1	
			Kuusi	71	328	140	117	22	31.4	21.9	226	14.3	5.2	
			Hieskoivu	71	120	51	13	38	22.3	22.2	140	5.0	0.8	
<b>Erityispiirteet</b> Haapoja, Harmaaleppiä, Tervaleppiä  <b>Hoitoluokka</b> C2 Ulkoilu- ja virkistysmetsä (vanha koodisto)														
66	0,4	AHORANTA 740-501-7-178 Metsämaa Lehtomainen kangas, vastaava suo ja ruohoturvekangas Keskikarkea tai karkea kangasmaa 02 - Nuori kasvatusmetsikkö Talvi	<b>Yhteensä</b>	<b>31</b>	<b>67</b>	<b>172</b>	<b>0</b>	<b>159</b>	<b>14.7</b>	<b>15.2</b>	<b>1869</b>	<b>23.3</b>	<b>12.1</b>	
			Kuusi	26	2	6	0	0	6.7	6.4	480	1.7	0.9	
			Hieskoivu	31	14	35	0	33	14.7	17.1	300	4.3	2.1	
			Harmaalepp	31	37	97	0	93	15.4	16.2	783	12.1	6.8	
			Paju	31	13	34	0	33	15.9	14.2	306	5.2	2.3	
<b>Hoitoluokka</b> C1 Lähimetsä (vanha koodisto)  <b>Lisätiedot</b> Lintumetsikkö.														



Kuvio	Pinta-ala, ha	Kiinteistön nimi ja tunnus, pääryhmä, kasvupaikka, maalaji, kehitysluokka, saavutettavuus ja metsikön laatu	Puustotiedot											Toimenpidesuunnitelmat kuviolla
			puulaji	ikä, v	tilavuus m <sup>3</sup> /kuvio	m <sup>3</sup> /ha	tukkia, m <sup>3</sup> /ha	kuitua, m <sup>3</sup> /ha	läpimitta, cm	pituus, m	runkoluku, kpl/ha	ppa, m <sup>2</sup> /ha	kasvu m <sup>3</sup> /ha/v	
69	1,4	AHORANTA 740-501-7-178 Metsämaa Lehtomainen kangas, vastaava suo ja ruohoturvekangas Keskikarkea tai karkea kangasmaa 04 - Uudistuskypsä metsikkö Talvi	<b>Yhteensä</b>	<b>72</b>	<b>354</b>	<b>251</b>	<b>198</b>	<b>52</b>	<b>32.7</b>	<b>22.8</b>	<b>371</b>	<b>25.0</b>	<b>6.3</b>	
			Mänty	101	15	11	9	2	33.4	21.1	13	1.1	0.1	
			Kuusi	71	285	202	177	25	34.1	22.8	276	20.3	5.7	
			Hieskoivu	71	54	38	13	25	24.9	23.1	82	3.6	0.5	
<b>Erityispiirteet</b> Harmaaleppiä  <b>Hoitoluokka</b> C2 Ulkoilu- ja virkistymetsä (vanha koodisto)  <b>Lisätiedot</b> Polkuja.														
70	0,6	AHORANTA 740-501-7-178 Metsämaa Lehtomainen kangas, vastaava suo ja ruohoturvekangas Keskikarkea tai karkea kangasmaa 04 - Uudistuskypsä metsikkö Kesä	<b>Yhteensä</b>	<b>58</b>	<b>118</b>	<b>187</b>	<b>56</b>	<b>130</b>	<b>25.8</b>	<b>18.8</b>	<b>535</b>	<b>22.4</b>	<b>5.3</b>	
			Mänty	71	17	28	19	9	30.4	20.2	43	2.9	0.9	
			Hieskoivu	61	52	82	30	51	31.0	21.7	131	9.0	1.7	
			Harmaalepp	51	49	78	7	70	20.1	15.9	361	10.5	2.7	
<b>Erityispiirteet</b> Haapoja, Mäntyjä  <b>Hoitoluokka</b> C1 Lähimetsä (vanha koodisto)  <b>Lisätiedot</b> Variksenpesiä.														
71	2,3	AHORANTA 740-501-7-178 Metsämaa Lehtomainen kangas, vastaava suo ja ruohoturvekangas Keskikarkea tai karkea kangasmaa 03 - Varttunut kasvatusmetsikkö Talvi	<b>Yhteensä</b>	<b>70</b>	<b>349</b>	<b>153</b>	<b>57</b>	<b>95</b>	<b>28.1</b>	<b>20.0</b>	<b>425</b>	<b>17.7</b>	<b>2.0</b>	
			Mänty	101	48	21	17	4	38.8	20.3	19	2.3	0.1	
			Hieskoivu	36	64	28	1	27	15.6	14.8	235	4.1	1.1	
			Hieskoivu	76	237	104	39	64	30.4	21.8	171	11.3	0.8	
<b>Erityispiirteet</b> Haapoja, Harmaaleppiä, Pihlajia  <b>Hoitoluokka</b> C1 Lähimetsä (vanha koodisto)														

Kuvio	Pinta-ala, ha	Kiinteistön nimi ja tunnus, pääryhmä, kasvupaikka, maalaji, kehitysluokka, saavutettavuus ja metsikön laatu	Puustotiedot											Toimenpidesuunnitelmat kuviolla
			puulaji	ikä, v	tilavuus m <sup>3</sup> /kuvio	m <sup>3</sup> /ha	tukkia, m <sup>3</sup> /ha	kuitua, m <sup>3</sup> /ha	läpimitta, cm	pituus, m	runkoluku, kpl/ha	ppa, m <sup>2</sup> /ha	kasvu m <sup>3</sup> /ha/v	
72	0,6	AHORANTA 740-501-7-178 Metsämaa Lehtomainen kangas, vastaava suo ja ruohoturvekangas Keskikarkea tai karkea kangasmaa 04 - Uudistuskypsä metsikkö Talvi	<b>Yhteensä</b>	<b>61</b>	<b>185</b>	<b>311</b>	<b>157</b>	<b>152</b>	<b>28.9</b>	<b>26.2</b>	<b>466</b>	<b>26.7</b>	<b>3.9</b>	
			Rauduskoiv	61	185	311	157	152	28.9	26.2	466	26.7	3.9	
<b>Erityispiirteet</b> Kuusia, Metsoluokitus, Pihlajia, Tuomia, Vaahteroita  <b>Hoitoluokka</b> S Suojelualue (vanha koodisto)  <b>Lisätiedot</b> Hiirenporrasta														
73	1,1	AHORANTA 740-501-7-178 Metsämaa Lehto, letto ja lehtomainen suo ja ruohoturvekangas Multamaa 03 - Varttunut kasvatusmetsikkö Talvi	<b>Yhteensä</b>	<b>61</b>	<b>315</b>	<b>279</b>	<b>16</b>	<b>258</b>	<b>20.5</b>	<b>18.2</b>	<b>1136</b>	<b>32.1</b>	<b>9.9</b>	
			Pihlaja	31	1	1	0	0	9.2	7.2	21	0.1	0.0	
			Tuomi	31	1	1	0	1	9.2	7.2	41	0.3	0.1	
			Hieskoivu	61	23	20	7	13	25.2	23.7	40	1.9	0.5	
			Haapa	71	19	17	3	14	27.5	23.0	30	1.7	0.5	
			Harmaalepp	61	271	240	6	230	19.9	17.7	1004	28.1	8.8	
<b>Erityispiirteet</b> Kosteaa lehto-Metsälain tärkeä elinympäristö, Metsoluokitus, Vaahteroita  <b>Hoitoluokka</b> S Suojelualue (vanha koodisto)  <b>Lisätiedot</b> Lepät alkavat lahoamaan.														
74	5,4	AHORANTA 740-501-7-178 Metsämaa Lehto, letto ja lehtomainen suo ja ruohoturvekangas Hienojakoinen kangasmaa 04 - Uudistuskypsä metsikkö Talvi	<b>Yhteensä</b>	<b>102</b>	<b>1146</b>	<b>210</b>	<b>61</b>	<b>148</b>	<b>30.5</b>	<b>23.3</b>	<b>433</b>	<b>21.1</b>	<b>0.8</b>	
			Pihlaja	36	8	2	0	1	8.6	6.4	76	0.4	0.1	
			Tuomi	36	3	1	0	0	8.5	6.4	32	0.2	0.0	
			Mänty	111	68	13	10	3	32.0	24.0	14	1.1	0.0	
			Hieskoivu	111	817	150	45	105	32.6	24.7	190	14.4	0.3	
			Haapa	91	201	37	6	31	31.0	24.6	50	3.5	0.1	
			Harmaalepp	61	49	9	0	9	16.9	13.2	71	1.5	0.3	



Kuvio	Pinta-ala, ha	Kiinteistön nimi ja tunnus, pääryhmä, kasvupaikka, maalaji, kehitysluokka, saavutettavuus ja metsikön laatu	Puustotiedot											Toimenpide-suunnitelmat kuviolla
			puulaji	ikä, v	tilavuus m <sup>3</sup> /kuvio	tukkia, m <sup>3</sup> /ha	kuitua, m <sup>3</sup> /ha	läpimitta, cm	pituus, m	runkoluku, kpl/ha	ppa, m <sup>2</sup> /ha	kasvu m <sup>3</sup> /ha/v		
		<b>Erityispiirteet</b> Kiviaita, Metsoluokitus, Tuomia, Tuore lehto-Muu arvokas elinympäristö, Vaahteroita <b>Hoitoluokka</b> S Suojelualue (vanha koodisto) <b>Lisätiedot</b> lehtokorte, lehtopähkamö, ojakellukka, hiirenporras, alvejuuria, karhunputki, mesiangervo, huopaohdake, hiirenporras.Tuulenskaatoja. Ei polkuja.												
814	0,1	AIROSUO 740-549-1-133 Metsämaa Lehtomainen kangas, vastaava suo ja ruohoturvekangas Keskikarkea tai karkea kangasmaa 03 - Varttunut kasvatusmetsikkö Talvi	<b>Yhteensä</b>	<b>32</b>	<b>22</b>	<b>178</b>	<b>12</b>	<b>161</b>	<b>17.6</b>	<b>17.2</b>	<b>1053</b>	<b>22.0</b>	<b>9.9</b>	
			Rauduskoiv	32	14	112	11	99	18.2	18.7	555	12.8	6.0	
			Harmaalepp	32	4	31	0	30	15.8	15.7	243	4.1	1.9	
			Raita	32	4	35	1	32	17.4	14.6	255	5.1	2.0	
		<b>Hoitoluokka</b> C2 Ulkoilu- ja virkistymetsä (vanha koodisto)												
816	1,1	AIROSUO 740-549-1-133 Metsämaa Lehtomainen kangas, vastaava suo ja ruohoturvekangas Keskikarkea tai karkea kangasmaa 04 - Uudistuskypsä metsikkö Talvi	<b>Yhteensä</b>	<b>67</b>	<b>333</b>	<b>297</b>	<b>183</b>	<b>113</b>	<b>30.6</b>	<b>24.7</b>	<b>430</b>	<b>27.2</b>	<b>5.3</b>	
			Kuusi	67	125	111	90	21	30.5	24.1	169	10.0	2.4	
			Rauduskoiv	67	208	186	93	92	30.7	25.1	261	17.2	2.9	
		<b>Hoitoluokka</b> C2 Ulkoilu- ja virkistymetsä (vanha koodisto)												
1	0,3	ALATALO II 740-565-4-620 Metsämaa Lehtomainen kangas, vastaava suo ja ruohoturvekangas Hienojakoinen kangasmaa 03 - Varttunut kasvatusmetsikkö Aina	<b>Yhteensä</b>	<b>30</b>	<b>56</b>	<b>162</b>	<b>14</b>	<b>143</b>	<b>17.6</b>	<b>18.3</b>	<b>869</b>	<b>18.7</b>	<b>10.2</b>	
			Kuusi	30	5	14	1	12	15.4	13.1	128	2.1	1.4	
			Lehtipuu	30	51	148	13	131	17.9	19.0	741	16.6	8.8	

Kuvio	Pinta-ala, ha	Kiinteistön nimi ja tunnus, pääryhmä, kasvupaikka, maalaji, kehitysluokka, saavutettavuus ja metsikön laatu	Puustotiedot										Toimenpidesuunnitelmat kuviolla	
			puulaji	ikä, v	tilavuus m <sup>3</sup> /kuvio	m <sup>3</sup> /ha	tukkia, m <sup>3</sup> /ha	kuitua, m <sup>3</sup> /ha	läpimitta, cm	pituus, m	runkoluku, kpl/ha	ppa, m <sup>2</sup> /ha		kasvu m <sup>3</sup> /ha/v
2	0,1	ALATALO II 740-565-4-620 Metsämaa Lehtomainen kangas, vastaava suo ja ruohoturvekangas Hienojakoinen kangasmaa A0 - Aukea Talvi Kehityskelpoinen: tyydyttävä: aukkoinen, harva, vähäpuustoinen												
2	0,3	ALATALO II 740-565-4-620 Metsämaa Lehtomainen kangas, vastaava suo ja ruohoturvekangas Hienojakoinen kangasmaa 03 - Varttunut kasvatusmetsikkö Aina	<b>Yhteensä</b>	<b>30</b>	<b>51</b>	<b>168</b>	<b>18</b>	<b>146</b>	<b>18.1</b>	<b>18.9</b>	<b>830</b>	<b>18.9</b>	<b>9.8</b>	
			Kuusi	32	4	12	3	9	18.3	15.2	70	1.6	0.9	
			Lehtipuu	30	47	155	15	137	18.1	19.2	760	17.3	8.9	
3	0,2	ALATALO II 740-565-4-620 Metsämaa Lehtomainen kangas, vastaava suo ja ruohoturvekangas Hienojakoinen kangasmaa 03 - Varttunut kasvatusmetsikkö Aina Kehityskelpoinen: tyydyttävä: ylitiheä, hoitamaton	<b>Yhteensä</b>	<b>32</b>	<b>44</b>	<b>183</b>	<b>17</b>	<b>160</b>	<b>16.7</b>	<b>17.5</b>	<b>1171</b>	<b>21.9</b>	<b>11.2</b>	
			Mänty	38	2	8	1	7	18.6	16.4	42	1.0	0.5	
			Kuusi	36	8	31	9	21	18.8	15.1	182	4.2	2.2	
			Rauduskoiv	30	35	144	7	132	16.0	18.2	947	16.7	8.5	
4	0,2	ALATALO II 740-565-4-620 Metsämaa Lehtomainen kangas, vastaava suo ja ruohoturvekangas Hienojakoinen kangasmaa 02 - Nuori kasvatusmetsikkö Talvi Kehityskelpoinen: tyydyttävä: aukkoinen, harva, vähäpuustoinen	<b>Yhteensä</b>	<b>25</b>	<b>9</b>	<b>40</b>	<b>0</b>	<b>38</b>	<b>14.8</b>	<b>15.4</b>	<b>358</b>	<b>5.5</b>	<b>4.4</b>	
			Rauduskoiv	16	4	16	0	15	14.7	15.6	145	2.2	1.9	
			Harmaalepp	31	6	24	0	23	14.8	15.2	213	3.3	2.5	
5	0,4	ALATALO II 740-565-4-620 Metsämaa Lehtomainen kangas, vastaava suo ja ruohoturvekangas Hienojakoinen kangasmaa 03 - Varttunut kasvatusmetsikkö Talvi Kehityskelpoinen: tyydyttävä: aukkoinen, harva, vähäpuustoinen	<b>Yhteensä</b>	<b>31</b>	<b>13</b>	<b>35</b>	<b>1</b>	<b>32</b>	<b>15.8</b>	<b>17.3</b>	<b>246</b>	<b>4.3</b>	<b>3.0</b>	
			Rauduskoiv	31	13	35	1	32	15.8	17.3	246	4.3	3.0	



Kuvio	Pinta-ala, ha	Kiinteistön nimi ja tunnus, pääryhmä, kasvupaikka, maalaji, kehitysluokka, saavutettavuus ja metsikön laatu	Puustotiedot											Toimenpidesuunnitelmat kuviolla
			puulaji	ikä, v	tilavuus m <sup>3</sup> /kuvio	m <sup>3</sup> /ha	tukkia, m <sup>3</sup> /ha	kuitua, m <sup>3</sup> /ha	läpimitta, cm	pituus, m	runkoluku, kpl/ha	ppa, m <sup>2</sup> /ha	kasvu m <sup>3</sup> /ha/v	
140	1,1	ANTIKANNIEMI 740-598-2-333 Metsämaa Tuore kangas, vastaava suo ja mustikkaturvekangas Keskikarkea tai karkea kangasmaa 04 - Uudistuskypsä metsikkö Talvi	<b>Yhteensä</b>	<b>65</b>	<b>229</b>	<b>210</b>	<b>105</b>	<b>103</b>	<b>27.7</b>	<b>22.8</b>	<b>390</b>	<b>20.9</b>	<b>3.8</b>	
			Mänty	65	26	23	15	8	25.7	21.0	50	2.4	0.5	
			Rauduskoiv	65	204	186	90	95	28.0	23.0	340	18.5	3.3	
<b>Erityispiirteet</b> Merkitystä lähimmäisessä  <b>Hoitoluokka</b> C1.2 Lähivirkistysmetsä (vanha koodisto)  <b>Lisätiedot</b> 2015. Keskellä kuviota vanhempaa ja järeämpää.														
141	0,1	ANTIKANNIEMI 740-598-2-333 Metsämaa Lehtomainen kangas, vastaava suo ja ruohoturvekangas Keskikarkea tai karkea kangasmaa 04 - Uudistuskypsä metsikkö Talvi	<b>Yhteensä</b>	<b>70</b>	<b>26</b>	<b>222</b>	<b>111</b>	<b>110</b>	<b>28.8</b>	<b>23.1</b>	<b>377</b>	<b>22.0</b>	<b>5.1</b>	
			Mänty	70	1	12	7	5	25.9	21.9	24	1.2	0.3	
			Rauduskoiv	70	23	199	100	98	28.7	23.2	340	19.6	4.6	
			Haapa	70	1	11	3	8	34.1	22.9	13	1.2	0.2	
<b>Erityispiirteet</b> Merkitystä lähimmäisessä  <b>Hoitoluokka</b> C1.2 Lähivirkistysmetsä (vanha koodisto)  <b>Lisätiedot</b> 2015														

Kuvio	Pinta-ala, ha	Kiinteistön nimi ja tunnus, pääryhmä, kasvupaikka, maalaji, kehitysluokka, saavutettavuus ja metsikön laatu	Puustotiedot											Toimenpidesuunnitelmat kuviolla
			puulaji	ikä, v	tilavuus m <sup>3</sup> /kuvio	m <sup>3</sup> /ha	tukkia, m <sup>3</sup> /ha	kuitua, m <sup>3</sup> /ha	läpimitta, cm	pituus, m	runkoluku, kpl/ha	ppa, m <sup>2</sup> /ha	kasvu m <sup>3</sup> /ha/v	
142	1,8	ANTIKANNIEMI 740-598-2-333 Metsämaa Tuore kangas, vastaava suo ja mustikkaturvekangas Keskikarkea tai karkea kangasmaa 04 - Uudistuskypsä metsikkö Talvi	<b>Yhteensä</b>	<b>98</b>	<b>446</b>	<b>241</b>	<b>190</b>	<b>50</b>	<b>31.0</b>	<b>22.1</b>	<b>354</b>	<b>23.7</b>	<b>3.1</b>	
			Mänty	100	428	232	187	43	31.5	22.3	322	22.5	2.9	
			Rauduskoiv	60	18	10	3	7	22.3	18.7	32	1.2	0.2	
<b>Erityispiirteet</b> Merkitystä kaukomaisemassa, Merkitystä lähimaisemassa  <b>Hoitoluokka</b> C1.2 Lähivirkistysmetsä (vanha koodisto)  <b>Lisätiedot</b> 2015														
143	0,1	ANTIKANNIEMI 740-598-2-333 Metsämaa Tuore kangas, vastaava suo ja mustikkaturvekangas Keskikarkea tai karkea kangasmaa 04 - Uudistuskypsä metsikkö Talvi	<b>Yhteensä</b>	<b>110</b>	<b>27</b>	<b>228</b>	<b>175</b>	<b>52</b>	<b>34.7</b>	<b>23.9</b>	<b>251</b>	<b>21.2</b>	<b>0.5</b>	
			Mänty	110	22	186	156	30	35.9	24.0	187	17.2	0.4	
			Rauduskoiv	110	5	41	19	22	29.5	23.7	64	4.0	0.1	
<b>Erityispiirteet</b> Merkitystä lähimaisemassa  <b>Hoitoluokka</b> C1.2 Lähivirkistysmetsä (vanha koodisto)  <b>Lisätiedot</b> 2015														

Kuvio	Pinta-ala, ha	Kiinteistön nimi ja tunnus, pääryhmä, kasvupaikka, maalaji, kehitysluokka, saavutettavuus ja metsikön laatu	Puustotiedot											Toimenpidesuunnitelmat kuviolla
			puulaji	ikä, v	tilavuus m <sup>3</sup> /kuvio	m <sup>3</sup> /ha	tukkia, m <sup>3</sup> /ha	kuitua, m <sup>3</sup> /ha	läpimitta, cm	pituus, m	runkoluku, kpl/ha	ppa, m <sup>2</sup> /ha	kasvu m <sup>3</sup> /ha/v	
144	0,1	ANTIKANNIEMI 740-598-2-333 Metsämaa Tuore kangas, vastaava suo ja mustikkaturvekangas Kivinen keskikarkea tai karkea kangasmaa  04 - Uudistuskypsä metsikkö Talvi	<b>Yhteensä</b>	<b>104</b>	<b>18</b>	<b>149</b>	<b>112</b>	<b>36</b>	<b>31.5</b>	<b>23.3</b>	<b>201</b>	<b>14.1</b>	<b>1.8</b>	
			Mänty	110	14	119	98	20	32.8	23.8	140	10.9	1.5	
			Rauduskoiv	85	4	30	14	16	26.9	21.6	61	3.2	0.3	
<b>Erityispiirteet</b> Merkitystä lähimmäisessä  <b>Hoitoluokka</b> C1.2 Lähivirkistysmetsä (vanha koodisto)  <b>Lisätiedot</b> 2015														
145	0,1	ANTIKANNIEMI 740-598-2-333 Metsämaa Tuore kangas, vastaava suo ja mustikkaturvekangas Keskikarkea tai karkea kangasmaa 04 - Uudistuskypsä metsikkö Talvi	<b>Yhteensä</b>	<b>82</b>	<b>20</b>	<b>163</b>	<b>90</b>	<b>72</b>	<b>29.8</b>	<b>23.0</b>	<b>259</b>	<b>16.3</b>	<b>1.4</b>	
			Mänty	95	3	23	19	5	29.2	21.4	37	2.3	0.4	
			Rauduskoiv	80	17	140	72	68	29.9	23.3	222	14.0	1.0	
<b>Erityispiirteet</b> Merkitystä lähimmäisessä  <b>Hoitoluokka</b> C1.2 Lähivirkistysmetsä (vanha koodisto)  <b>Lisätiedot</b> 2015														

Kuvio	Pinta-ala, ha	Kiinteistön nimi ja tunnus, pääryhmä, kasvupaikka, maalaji, kehitysluokka, saavutettavuus ja metsikön laatu	Puustotiedot											Toimenpidesuunnitelmat kuviolla
			puulaji	ikä, v	tilavuus m <sup>3</sup> /kuvio	m <sup>3</sup> /ha	tukkia, m <sup>3</sup> /ha	kuitua, m <sup>3</sup> /ha	läpimitta, cm	pituus, m	runkoluku, kpl/ha	ppa, m <sup>2</sup> /ha	kasvu m <sup>3</sup> /ha/v	
146	0,1	ANTIKANNIEMI 740-598-2-333 Metsämaa Tuore kangas, vastaava suo ja mustikkaturvekangas Keskikarkea tai karkea kangasmaa 04 - Uudistuskypsä metsikkö Talvi	<b>Yhteensä</b>	<b>80</b>	<b>19</b>	<b>159</b>	<b>82</b>	<b>76</b>	<b>30.8</b>	<b>23.2</b>	<b>241</b>	<b>16.1</b>	<b>1.1</b>	
			Rauduskoiv	80	19	159	82	76	30.8	23.2	241	16.1	1.1	
<b>Erityispiirteet</b> Merkitystä lähimmäisessä  <b>Hoitoluokka</b> C1.2 Lähivirkistysmetsä (vanha koodisto)  <b>Lisätiedot</b> 2015														
147	0,1	ANTIKANNIEMI 740-598-2-333 Metsämaa Tuore kangas, vastaava suo ja mustikkaturvekangas Keskikarkea tai karkea kangasmaa 04 - Uudistuskypsä metsikkö Talvi	<b>Yhteensä</b>	<b>81</b>	<b>19</b>	<b>162</b>	<b>93</b>	<b>69</b>	<b>30.3</b>	<b>22.8</b>	<b>255</b>	<b>16.4</b>	<b>1.6</b>	
			Mänty	85	4	35	26	8	28.2	20.8	62	3.5	0.7	
			Rauduskoiv	80	15	128	67	61	30.9	23.3	193	12.9	0.9	
<b>Erityispiirteet</b> Merkitystä lähimmäisessä  <b>Hoitoluokka</b> C1.2 Lähivirkistysmetsä (vanha koodisto)  <b>Lisätiedot</b> 2015														





Kuvio	Pinta-ala, ha	Kiinteistön nimi ja tunnus, pääryhmä, kasvupaikka, maalaji, kehitysluokka, saavutettavuus ja metsikön laatu	Puustotiedot											Toimenpidesuunnitelmat kuviolla
			puulaji	ikä, v	tilavuus m <sup>3</sup> /kuvio	m <sup>3</sup> /ha	tukkia, m <sup>3</sup> /ha	kuitua, m <sup>3</sup> /ha	läpimitta, cm	pituus, m	runkoluku, kpl/ha	ppa, m <sup>2</sup> /ha	kasvu m <sup>3</sup> /ha/v	
158	0,1	ANTIKANNIEMI 740-598-2-333 Metsämaa Lehtomainen kangas, vastaava suo ja ruohoturvekangas Keskikarkea tai karkea kangasmaa 03 - Varttunut kasvatusmetsikkö Talvi	<b>Yhteensä</b>	<b>60</b>	<b>32</b>	<b>264</b>	<b>120</b>	<b>142</b>	<b>26.5</b>	<b>24.4</b>	<b>496</b>	<b>24.1</b>	<b>5.2</b>	
			Rauduskoiv	60	32	264	120	142	26.5	24.4	496	24.1	5.2	
<b>Erityispiirteet</b> Merkitystä lähimmäisessä  <b>Hoitoluokka</b> C1.2 Lähivirkistysmetsä (vanha koodisto)  <b>Lisätiedot</b> 2015														
106	0,3	ASIKKALA 740-598-1-374 Metsämaa Lehtomainen kangas, vastaava suo ja ruohoturvekangas Keskikarkea tai karkea kangasmaa 03 - Varttunut kasvatusmetsikkö Talvi	<b>Yhteensä</b>	<b>55</b>	<b>73</b>	<b>262</b>	<b>118</b>	<b>141</b>	<b>26.8</b>	<b>23.7</b>	<b>499</b>	<b>24.7</b>	<b>6.7</b>	
			Rauduskoiv	55	73	262	118	141	26.8	23.7	499	24.7	6.7	
<b>Erityispiirteet</b> Merkitystä lähimmäisessä  <b>Hoitoluokka</b> C1.2 Lähivirkistysmetsä (vanha koodisto)  <b>Lisätiedot</b> 2017														
91	1,9	EENOKKILA 740-565-78-0 Metsämaa Tuore kangas, vastaava suo ja mustikkaturvekangas Hienojakoinen kangasmaa 04 - Uudistuskypsä metsikkö Talvi	<b>Yhteensä</b>	<b>113</b>	<b>584</b>	<b>302</b>	<b>227</b>	<b>74</b>	<b>30.3</b>	<b>22.8</b>	<b>504</b>	<b>29.0</b>	<b>0.8</b>	
			Mänty	122	535	277	225	51	32.1	23.8	348	25.4	0.4	
			Hieskoivu	47	49	25	2	23	17.8	15.4	156	3.6	0.4	
<b>Hoitoluokka</b> C3 Suojametsä (vanha koodisto)														

Kuvio	Pinta-ala, ha	Kiinteistön nimi ja tunnus, pääryhmä, kasvupaikka, maalaji, kehitysluokka, saavutettavuus ja metsikön laatu	Puustotiedot										Toimenpide-suunnitelmat kuviolla	
			puulaji	ikä, v	tilavuus m <sup>3</sup> /kuvio	m <sup>3</sup> /ha	tukkia, m <sup>3</sup> /ha	kuitua, m <sup>3</sup> /ha	läpimitta, cm	pituus, m	runkoluku, kpl/ha	ppa, m <sup>2</sup> /ha		kasvu m <sup>3</sup> /ha/v
92	1,1	EENOKKILA 740-565-78-0 Metsämaa Kuivahko kangas, vastaava suo ja puolukkaturvekangas Turvema 04 - Uudistuskypsä metsikkö Talvi	<b>Yhteensä</b>	<b>101</b>	<b>265</b>	<b>240</b>	<b>161</b>	<b>77</b>	<b>27.1</b>	<b>19.4</b>	<b>523</b>	<b>26.2</b>	<b>1.5</b>	
			Mänty	102	260	235	161	73	27.3	19.4	503	25.7	1.4	
			Hieskoivu	62	5	5	0	4	19.1	18.7	20	0.5	0.1	
<b>Hoitoluokka</b> C3 Suojametsä (vanha koodisto)														
5	0,3	Ensola 740-538-42-30 Metsämaa Lehtomainen kangas, vastaava suo ja ruohoturvekangas Keskikarkea tai karkea kangasmaa 04 - Uudistuskypsä metsikkö Talvi	<b>Yhteensä</b>	<b>79</b>	<b>108</b>	<b>340</b>	<b>265</b>	<b>73</b>	<b>36.1</b>	<b>24.7</b>	<b>394</b>	<b>32.2</b>	<b>5.1</b>	Avohakkuu 2028, Kääntömätästys 2028, Rauduskoivun istutus 2029
			Mänty	91	9	28	23	5	34.8	23.6	28	2.6	0.3	
			Kuusi	86	67	210	197	12	40.2	25.2	190	19.9	3.7	
			Rauduskoiv	61	28	89	44	45	28.8	24.2	144	8.4	0.8	
			Haapa	61	4	13	2	11	23.8	21.5	32	1.3	0.3	
<b>Erityispiirteet</b> Raitoja <b>Hoitoluokka</b> C2 Ulkoilu- ja virkistymetsä (vanha koodisto)														
6	0,6	Ensola 740-538-42-30 Metsämaa Lehtomainen kangas, vastaava suo ja ruohoturvekangas Keskikarkea tai karkea kangasmaa 04 - Uudistuskypsä metsikkö Talvi	<b>Yhteensä</b>	<b>93</b>	<b>123</b>	<b>209</b>	<b>93</b>	<b>115</b>	<b>30.9</b>	<b>22.2</b>	<b>413</b>	<b>22.3</b>	<b>2.8</b>	Avohakkuu 2028, Kääntömätästys 2028, Rauduskoivun istutus 2029
			Mänty	106	8	13	10	2	36.3	24.5	11	1.2	0.0	
			Rauduskoiv	106	92	157	79	76	34.9	24.7	176	15.4	1.7	
			Harmaalepp	56	24	40	3	36	18.8	15.1	226	5.7	1.1	
<b>Erityispiirteet</b> Haapoja, Pihlajia, Raitoja <b>Hoitoluokka</b> C5 Arvometsä (vanha koodisto)														





Kuvio	Pinta-ala, ha	Kiinteistön nimi ja tunnus, pääryhmä, kasvupaikka, maalaji, kehitysluokka, saavutettavuus ja metsikön laatu	Puustotiedot											Toimenpidesuunnitelmat kuviolla
			puulaji	ikä, v	tilavuus m <sup>3</sup> /kuvio	m <sup>3</sup> /ha	tukkia, m <sup>3</sup> /ha	kuitua, m <sup>3</sup> /ha	läpimitta, cm	pituus, m	runkoluku, kpl/ha	ppa, m <sup>2</sup> /ha	kasvu m <sup>3</sup> /ha/v	
58	1,4	Ensola 740-538-42-30 Metsämaa Tuore kangas, vastaava suo ja mustikkaturvekangas Keskikarkea tai karkea kangasmaa T2 - Taimikko yli 1,3 m Kesä	<b>Yhteensä</b>	16	47	33	0	21	8.5	7.5	1700	7.6	9.4	
			Mänty	16	47	33	0	21	8.5	7.5	1700	7.6	9.4	
<b>Hoitoluokka</b> C4 Talousmetsä (vanha koodisto)														
59	2,3	Ensola 740-538-42-30 Metsämaa Tuore kangas, vastaava suo ja mustikkaturvekangas Keskikarkea tai karkea kangasmaa 02 - Nuori kasvatusmetsikkö Kesä	<b>Yhteensä</b>	10	64	28	0	15	8.8	5.9	1800	7.7	10.4	
			Mänty	10	60	26	0	15	9.1	5.9	1400	7.2	9.6	
			Hieskoivu	9	3	1	0	0	5.0	6.6	300	0.4	0.6	
			Pihlaja	9	1	0	0	0	4.5	4.0	100	0.1	0.2	
<b>Erityispiirteet</b> Tienvarsimetsä														
<b>Hoitoluokka</b> C4 Talousmetsä (vanha koodisto)														
<b>Lisätiedot</b> Yläosalla luontaista männyn taimiainesta. Lupiinikasvustoa. Teollisuusaluetta, ei hoitotoimia.														
60	2,5	Ensola 740-538-42-30 Metsämaa Tuore kangas, vastaava suo ja mustikkaturvekangas Keskikarkea tai karkea kangasmaa 04 - Uudistus kypsä metsikkö Kesä	<b>Yhteensä</b>	100	622	252	193	57	34.8	23.6	324	23.6	0.9	
			Rauduskoiv	46	50	20	2	17	18.5	18.2	96	2.4	0.4	
			Mänty	109	515	209	180	28	37.9	24.4	183	19.0	0.4	
			Rauduskoiv	84	57	23	11	12	26.3	22.9	45	2.2	0.1	
<b>Erityispiirteet</b> Haapoja, Harmaaleppiä, Pihlajia, Raitoja														
<b>Hoitoluokka</b> C4 Talousmetsä (vanha koodisto)														
<b>Lisätiedot</b> Ei polkuja. Männyn voisi poistaa ylispuuhakuulla ennen kuivamista.														

Kuvio	Pinta-ala, ha	Kiinteistön nimi ja tunnus, pääryhmä, kasvupaikka, maalaji, kehitysluokka, saavutettavuus ja metsikön laatu	Puustotiedot										Toimenpidesuunnitelmat kuviolla
			puulaji	ikä, v	tilavuus m <sup>3</sup> /kuvio	m <sup>3</sup> /ha	tukkia, m <sup>3</sup> /ha	kuitua, m <sup>3</sup> /ha	läpimitta, cm	pituus, m	runkoluku, kpl/ha	ppa, m <sup>2</sup> /ha	
14	1,2	H 740-538-4-77 Metsämaa Lehto, letto ja lehtomainen suo ja ruohoturvekangas Hienojakoinen kangasmaa 04 - Uudistuskypsä metsikkö Talvi	<b>Yhteensä</b>	<b>72</b>	<b>323</b>	<b>259</b>	<b>153</b>	<b>104</b>	<b>33.4</b>	<b>26.0</b>	<b>293</b>	<b>22.8</b>	<b>3.2</b>
			Kuusi	72	63	50	43	7	31.6	24.7	66	4.5	1.3
			Rauduskoiv	72	198	158	84	74	33.2	26.6	181	14.0	1.2
			Lehtikuusi	72	62	50	26	24	35.8	25.3	46	4.3	0.7
<b>Erityispiirteet</b> Entinen maatalousmaa, Haapoja, Kosteaa lehto-Muu arvokas elinympäristö, Merkitystä kaukomaisemassa, Rantametsä, Tervaleppiä  <b>Hoitoluokka</b> C5 Arvometsä (vanha koodisto)  <b>Lisätiedot</b> hiirenporras, isoalvejuuri, ojakellukka, mesiangervo, korpikaisla													
15	0,3	H 740-538-4-77 Metsämaa Lehtomainen kangas, vastaava suo ja ruohoturvekangas Keskikarkea tai karkea kangasmaa 03 - Varttunut kasvatusmetsikkö Talvi	<b>Yhteensä</b>	<b>52</b>	<b>99</b>	<b>320</b>	<b>206</b>	<b>112</b>	<b>28.2</b>	<b>21.8</b>	<b>631</b>	<b>32.5</b>	<b>11.1</b>
			Kuusi	52	73	235	182	52	29.3	21.7	436	23.8	9.2
			Hieskoivu	52	22	73	22	50	25.2	22.0	165	7.4	1.6
			Haapa	51	4	13	2	10	24.2	21.7	30	1.3	0.3
<b>Hoitoluokka</b> C2 Ulkoilu- ja virkistysmetsä (vanha koodisto)													
16	0,4	H 740-538-4-77 Metsämaa Lehtomainen kangas, vastaava suo ja ruohoturvekangas Keskikarkea tai karkea kangasmaa 04 - Uudistuskypsä metsikkö Kesä	<b>Yhteensä</b>	<b>72</b>	<b>130</b>	<b>292</b>	<b>222</b>	<b>69</b>	<b>33.0</b>	<b>23.4</b>	<b>401</b>	<b>28.3</b>	<b>5.7</b>
			Kuusi	72	93	208	180	27	33.5	23.1	291	20.4	4.5
			Rauduskoiv	72	20	44	24	20	28.8	23.8	71	4.3	0.5
			Lehtikuusi	72	18	40	18	22	35.1	24.6	39	3.6	0.7
<b>Hoitoluokka</b> C2 Ulkoilu- ja virkistysmetsä (vanha koodisto)													

Kuvio	Pinta-ala, ha	Kiinteistön nimi ja tunnus, pääryhmä, kasvupaikka, maalaji, kehitysluokka, saavutettavuus ja metsikön laatu	Puustotiedot											Toimenpidesuunnitelmat kuviolla
			puulaji	ikä, v	tilavuus m <sup>3</sup> /kuvio	m <sup>3</sup> /ha	tukkia, m <sup>3</sup> /ha	kuitua, m <sup>3</sup> /ha	läpimitta, cm	pituus, m	runkoluku, kpl/ha	ppa, m <sup>2</sup> /ha	kasvu m <sup>3</sup> /ha/v	
17	0,2	H 740-538-4-77 Metsämaa Lehto, letto ja lehtomainen suo ja ruohoturvekangas Keskikarkea tai karkea kangasmaa 03 - Varttunut kasvatusmetsikkö Talvi	<b>Yhteensä</b>	<b>52</b>	<b>74</b>	<b>343</b>	<b>37</b>	<b>302</b>	<b>23.3</b>	<b>23.5</b>	<b>846</b>	<b>31.7</b>	<b>7.8</b>	Harvennus 2028
			Haapa	52	74	343	37	302	23.3	23.5	846	31.7	7.8	
<b>Erityispiirteet</b> Kostea lehto, Kuusia, Tuomia  <b>Hoitoluokka</b> C5 Arvometsä (vanha koodisto)  <b>Lisätiedot</b> isoalvejuuri, hiirenporras, rentukka, ojakellukka														
18	0,6	H 740-538-4-77 Metsämaa Tuore kangas, vastaava suo ja mustikkaturvekangas Keskikarkea tai karkea kangasmaa 04 - Uudistuskypsä metsikkö Talvi	<b>Yhteensä</b>	<b>77</b>	<b>163</b>	<b>296</b>	<b>202</b>	<b>91</b>	<b>26.3</b>	<b>21.4</b>	<b>703</b>	<b>29.7</b>	<b>5.0</b>	
			Mänty	82	128	231	182	48	28.8	22.8	373	21.8	3.6	
			Kuusi	62	11	19	3	15	16.0	15.2	142	2.5	0.6	
			Kuusi	82	8	15	11	4	25.4	20.7	32	1.5	0.3	
			Rauduskoiv	52	9	17	0	16	16.4	14.5	128	2.5	0.4	
			Hieskoivu	72	8	14	5	9	25.3	22.9	28	1.4	0.1	
<b>Erityispiirteet</b> Haapoja, Merkitystä kaukomaisemassa, Pihlajia, Rantametsä  <b>Hoitoluokka</b> C2 Ulkoilu- ja virkistysmetsä (vanha koodisto)														
96	0,5	HARJUMIKI 740-565-83-50 Metsämaa Lehtomainen kangas, vastaava suo ja ruohoturvekangas Keskikarkea tai karkea kangasmaa 04 - Uudistuskypsä metsikkö Kesä	<b>Yhteensä</b>	<b>86</b>	<b>213</b>	<b>473</b>	<b>344</b>	<b>127</b>	<b>34.6</b>	<b>25.2</b>	<b>483</b>	<b>41.3</b>	<b>4.0</b>	Harvennus 2025
			Mänty	86	211	467	343	122	34.7	25.2	474	40.8	4.0	
			Haapa	61	3	6	1	5	26.6	24.1	9	0.5	0.0	
<b>Hoitoluokka</b> C2 Ulkoilu- ja virkistysmetsä (vanha koodisto)														

Kuvio	Pinta-ala, ha	Kiinteistön nimi ja tunnus, pääryhmä, kasvupaikka, maalaji, kehitysluokka, saavutettavuus ja metsikön laatu	Puustotiedot											Toimenpidesuunnitelmat kuviolla
			puulaji	ikä, v	tilavuus m <sup>3</sup> /kuvio	m <sup>3</sup> /ha	tukkia, m <sup>3</sup> /ha	kuitua, m <sup>3</sup> /ha	läpimitta, cm	pituus, m	runkoluku, kpl/ha	ppa, m <sup>2</sup> /ha	kasvu m <sup>3</sup> /ha/v	
97	0,5	HARJUMiKI 740-565-83-50 Metsämaa Lehtomainen kangas, vastaava suo ja ruohoturvekangas Keskikarkea tai karkea kangasmaa 03 - Varttunut kasvatusmetsikkö Talvi	<b>Yhteensä</b>	<b>61</b>	<b>196</b>	<b>385</b>	<b>244</b>	<b>137</b>	<b>24.6</b>	<b>23.4</b>	<b>828</b>	<b>33.6</b>	<b>9.1</b>	Harvennus 2026
			Mänty	61	7	13	6	7	23.8	21.3	31	1.3	0.4	
			Kuusi	61	190	372	238	130	24.6	23.5	797	32.3	8.7	
<b>Hoitoluokka</b> C1 Lähimetsä (vanha koodisto)														
122	0,5	HARJUMiKI 740-565-83-50 Metsämaa Lehtomainen kangas, vastaava suo ja ruohoturvekangas Keskikarkea tai karkea kangasmaa 04 - Uudistuskypsä metsikkö Kesä	<b>Yhteensä</b>	<b>80</b>	<b>125</b>	<b>256</b>	<b>172</b>	<b>83</b>	<b>35.0</b>	<b>22.3</b>	<b>345</b>	<b>25.2</b>	<b>4.1</b>	
			Mänty	86	105	217	165	51	38.1	23.1	195	20.7	3.0	
			Kuusi	41	3	6	1	5	17.2	15.7	36	0.8	0.3	
			Rauduskoiv	86	6	12	6	6	25.6	22.4	25	1.2	0.2	
			Harmaalepp	41	10	21	0	20	20.0	17.5	89	2.5	0.6	
<b>Hoitoluokka</b> C1 Lähimetsä (vanha koodisto)														
123	0,1	HARJUMiKI 740-565-83-50 Metsämaa Lehtomainen kangas, vastaava suo ja ruohoturvekangas Keskikarkea tai karkea kangasmaa 03 - Varttunut kasvatusmetsikkö Talvi	<b>Yhteensä</b>	<b>61</b>	<b>18</b>	<b>345</b>	<b>268</b>	<b>75</b>	<b>29.1</b>	<b>23.6</b>	<b>579</b>	<b>31.4</b>	<b>7.9</b>	
			Kuusi	61	18	345	268	75	29.1	23.6	579	31.4	7.9	
<b>Hoitoluokka</b> C1 Lähimetsä (vanha koodisto)														
124	0,2	HARJUMiKI 740-565-83-50 Metsämaa Tuore kangas, vastaava suo ja mustikkaturvekangas Keskikarkea tai karkea kangasmaa 04 - Uudistuskypsä metsikkö Kesä	<b>Yhteensä</b>	<b>75</b>	<b>49</b>	<b>257</b>	<b>193</b>	<b>63</b>	<b>32.5</b>	<b>22.1</b>	<b>346</b>	<b>25.4</b>	<b>3.6</b>	
			Mänty	76	46	241	189	50	32.9	22.1	312	23.7	3.3	
			Hieskoivu	61	2	11	3	8	23.3	21.3	28	1.1	0.2	
			Haapa	61	1	6	1	5	34.5	24.0	6	0.6	0.1	
<b>Hoitoluokka</b> C1 Lähimetsä (vanha koodisto)														



Kuvio	Pinta-ala, ha	Kiinteistön nimi ja tunnus, pääryhmä, kasvupaikka, maalaji, kehitysluokka, saavutettavuus ja metsikön laatu	Puustotiedot											Toimenpidesuunnitelmat kuviolla
			puulaji	ikä, v	tilavuus m <sup>3</sup> /kuvio	m <sup>3</sup> /ha	tukkia, m <sup>3</sup> /ha	kuitua, m <sup>3</sup> /ha	läpimitta, cm	pituus, m	runkoluku, kpl/ha	ppa, m <sup>2</sup> /ha	kasvu m <sup>3</sup> /ha/v	
125	0,4	HARJUMiKI 740-565-83-50 Metsämaa Lehtomainen kangas, vastaava suo ja ruohoturvekangas Hienojakoinen kangasmaa 03 - Varttunut kasvatusmetsikkö Talvi	<b>Yhteensä</b>	<b>40</b>	<b>81</b>	<b>201</b>	<b>65</b>	<b>134</b>	<b>24.7</b>	<b>18.9</b>	<b>555</b>	<b>22.9</b>	<b>7.7</b>	
			Mänty	40	41	101	33	67	25.4	17.5	272	12.0	4.6	
			Rauduskoivu	40	25	60	26	34	26.6	22.3	122	6.1	1.8	
			Hieskoivu	40	16	39	5	34	20.3	18.1	161	4.8	1.3	
<b>Hoitoluokka</b> C1 Lähimetsä (vanha koodisto)														
126	0,5	HARJUMiKI 740-565-83-50 Metsämaa Tuore kangas, vastaava suo ja mustikkaturvekangas Keskikarkea tai karkea kangasmaa 04 - Uudistuskypsä metsikkö Kesä	<b>Yhteensä</b>	<b>86</b>	<b>109</b>	<b>233</b>	<b>184</b>	<b>46</b>	<b>36.6</b>	<b>22.2</b>	<b>405</b>	<b>23.1</b>	<b>2.7</b>	
			Mänty	26	2	4	0	2	7.5	10.5	160	0.7	0.3	
			Mänty	91	103	218	183	35	38.6	22.8	194	21.2	2.1	
			Rauduskoivu	36	5	11	1	10	18.2	18.4	51	1.2	0.3	
<b>Hoitoluokka</b> C1 Lähimetsä (vanha koodisto)														
127	0,2	HARJUMiKI 740-565-83-50 Metsämaa Tuore kangas, vastaava suo ja mustikkaturvekangas Keskikarkea tai karkea kangasmaa 03 - Varttunut kasvatusmetsikkö Kesä Kehityskelpoinen: tyydyttävä: aukkoinen, harva, vähäpuustoinen	<b>Yhteensä</b>	<b>49</b>	<b>24</b>	<b>131</b>	<b>41</b>	<b>87</b>	<b>21.8</b>	<b>16.8</b>	<b>739</b>	<b>17.0</b>	<b>4.7</b>	Harvennus 2026
			Mänty	81	6	32	27	5	37.9	22.0	30	3.2	0.5	
			Rauduskoivu	41	15	85	15	69	20.0	17.6	371	10.6	3.5	
			Pihlaja	41	3	14	0	12	11.7	9.1	338	3.2	0.7	
<b>Hoitoluokka</b> C1 Lähimetsä (vanha koodisto)														
128	0,2	HARJUMiKI 740-565-83-50 Metsämaa Kuivahko kangas, vastaava suo ja puolukaturvekangas Keskikarkea tai karkea kangasmaa 04 - Uudistuskypsä metsikkö Kesä	<b>Yhteensä</b>	<b>89</b>	<b>47</b>	<b>225</b>	<b>178</b>	<b>46</b>	<b>34.3</b>	<b>21.4</b>	<b>292</b>	<b>22.9</b>	<b>2.3</b>	
			Mänty	91	43	207	171	36	35.5	21.7	234	20.9	2.1	
			Kuusi	61	2	9	4	5	20.4	17.0	35	1.0	0.2	
			Hieskoivu	86	2	9	3	6	24.0	20.4	23	1.0	0.0	
<b>Hoitoluokka</b> C1 Lähimetsä (vanha koodisto)														

Kuvio	Pinta-ala, ha	Kiinteistön nimi ja tunnus, pääryhmä, kasvupaikka, maalaji, kehitysluokka, saavutettavuus ja metsikön laatu	Puustotiedot											Toimenpidesuunnitelmat kuviolla
			puulaji	ikä, v	tilavuus m <sup>3</sup> /kuvio	m <sup>3</sup> /ha	tukkia, m <sup>3</sup> /ha	kuitua, m <sup>3</sup> /ha	läpimitta, cm	pituus, m	runkoluku, kpl/ha	ppa, m <sup>2</sup> /ha	kasvu m <sup>3</sup> /ha/v	
129	0,1	HARJUMIKI 740-565-83-50 Kitumaa Kuivahko kangas, vastaava suo ja puolukkaturvekangas Turvemaa  Ei määritely	<b>Yhteensä</b>	<b>61</b>	<b>4</b>	<b>58</b>	<b>2</b>	<b>54</b>	<b>14.8</b>	<b>14.5</b>	<b>538</b>	<b>8.2</b>	<b>0.2</b>	
			Mänty	61	2	37	2	34	15.6	14.1	302	5.2	0.2	
			Hieskoivu	61	1	21	0	20	13.4	15.1	236	3.0	0.0	
130	0,3	HARJUMIKI 740-565-83-50 Metsämaa Kuivahko kangas, vastaava suo ja puolukkaturvekangas Keskikarkea tai karkea kangasmaa 04 - Uudistuskypsä metsikkö Kesä Kehityskelpoinen: tyydyttävä: aukkoinen, harva, vähäpuustoinen	<b>Yhteensä</b>	<b>87</b>	<b>48</b>	<b>175</b>	<b>134</b>	<b>40</b>	<b>30.9</b>	<b>21.2</b>	<b>331</b>	<b>17.9</b>	<b>2.4</b>	
			Hieskoivu	31	2	8	0	7	13.3	13.9	102	1.2	0.2	
			Mänty	91	45	167	134	32	32.2	21.7	229	16.7	2.2	
		<b>Hoitoluokka</b> C1 Lähimetsä (vanha koodisto)												
131	0,2	HARJUMIKI 740-565-83-50 Metsämaa Tuore kangas, vastaava suo ja mustikkaturvekangas Keskikarkea tai karkea kangasmaa 03 - Varttunut kasvatusmetsikkö Kesä Kehityskelpoinen: tyydyttävä: aukkoinen, harva, vähäpuustoinen	<b>Yhteensä</b>	<b>36</b>	<b>37</b>	<b>196</b>	<b>37</b>	<b>156</b>	<b>19.8</b>	<b>17.2</b>	<b>871</b>	<b>23.8</b>	<b>7.7</b>	Harvennus 2025
			Mänty	36	25	130	31	97	20.3	16.8	555	15.9	5.2	
			Rauduskoiv	36	8	43	5	37	18.1	19.1	207	4.8	1.6	
			Harmaalepp	36	4	23	2	22	20.0	16.1	109	3.1	0.9	
		<b>Hoitoluokka</b> C1 Lähimetsä (vanha koodisto)												
132	0,2	HARJUMIKI 740-565-83-50 Metsämaa Lehtomainen kangas, vastaava suo ja ruohoturvekangas Keskikarkea tai karkea kangasmaa 03 - Varttunut kasvatusmetsikkö Talvi	<b>Yhteensä</b>	<b>41</b>	<b>39</b>	<b>237</b>	<b>118</b>	<b>116</b>	<b>22.9</b>	<b>18.6</b>	<b>759</b>	<b>26.8</b>	<b>12.1</b>	
			Kuusi	41	37	221	113	105	22.9	18.4	717	25.2	11.3	
			Rauduskoiv	41	3	16	5	11	23.0	21.4	42	1.6	0.8	
		<b>Hoitoluokka</b> C1 Lähimetsä (vanha koodisto)												

Kuvio	Pinta-ala, ha	Kiinteistön nimi ja tunnus, pääryhmä, kasvupaikka, maalaji, kehitysluokka, saavutettavuus ja metsikön laatu	Puustotiedot											Toimenpidesuunnitelmat kuviolla
			puulaji	ikä, v	tilavuus m <sup>3</sup> /kuvio	m <sup>3</sup> /ha	tukkia, m <sup>3</sup> /ha	kuitua, m <sup>3</sup> /ha	läpimitta, cm	pituus, m	runkoluku, kpl/ha	ppa, m <sup>2</sup> /ha	kasvu m <sup>3</sup> /ha/v	
133	1,1	HARJUMIKI 740-565-83-50 Metsämaa Kuivahko kangas, vastaava suo ja puolukkaturvekangas Keskikarkea tai karkea kangasmaa 04 - Uudistuskypsä metsikkö Kesä	<b>Yhteensä</b>	<b>78</b>	<b>271</b>	<b>242</b>	<b>172</b>	<b>64</b>	<b>27.4</b>	<b>21.3</b>	<b>877</b>	<b>24.3</b>	<b>3.7</b>	
			Mänty	21	5	5	0	0	5.2	8.1	460	1.0	0.6	
			Mänty	81	253	227	167	58	28.5	21.9	392	22.2	3.0	
			Rauduskoiv	71	12	11	5	6	24.3	22.1	25	1.1	0.1	
		<b>Erityispiirteet</b> Eri-ikäinen metsä												
		<b>Hoitoluokka</b> C1 Lähimetsä (vanha koodisto)												
134	0,1	HARJUMIKI 740-565-83-50 Metsämaa Kuivahko kangas, vastaava suo ja puolukkaturvekangas Keskikarkea tai karkea kangasmaa 02 - Nuori kasvatusmetsikkö Kesä	<b>Yhteensä</b>	<b>31</b>	<b>19</b>	<b>130</b>	<b>5</b>	<b>120</b>	<b>15.0</b>	<b>12.5</b>	<b>1345</b>	<b>20.3</b>	<b>10.1</b>	
			Mänty	31	16	107	5	98	14.9	11.9	1161	17.3	8.9	
			Harmaalepp	31	3	23	0	22	15.6	15.8	184	3.0	1.2	
		<b>Hoitoluokka</b> C1 Lähimetsä (vanha koodisto)												
135	0,6	HARJUMIKI 740-565-83-50 Metsämaa Lehtomainen kangas, vastaava suo ja ruohoturvekangas Keskikarkea tai karkea kangasmaa 03 - Varttunut kasvatusmetsikkö Talvi Kehityskelpoinen: tyydyttävä: aukkoinen, harva, vähäpuustoinen	<b>Yhteensä</b>	<b>46</b>	<b>112</b>	<b>194</b>	<b>67</b>	<b>125</b>	<b>23.7</b>	<b>23.6</b>	<b>458</b>	<b>18.0</b>	<b>5.0</b>	
			Rauduskoiv	46	112	194	67	125	23.7	23.6	458	18.0	5.0	
		<b>Hoitoluokka</b> C1 Lähimetsä (vanha koodisto)												
136	0,2	HARJUMIKI 740-565-83-50 Metsämaa Lehtomainen kangas, vastaava suo ja ruohoturvekangas Keskikarkea tai karkea kangasmaa 04 - Uudistuskypsä metsikkö Talvi	<b>Yhteensä</b>	<b>77</b>	<b>47</b>	<b>255</b>	<b>173</b>	<b>80</b>	<b>34.1</b>	<b>25.5</b>	<b>288</b>	<b>22.8</b>	<b>3.5</b>	
			Mänty	86	14	75	56	19	36.5	25.2	67	6.6	1.1	
			Kuusi	96	11	60	56	3	39.3	24.8	52	5.7	0.5	
			Rauduskoiv	61	22	120	61	59	29.7	26.1	169	10.5	1.9	
		<b>Hoitoluokka</b> C1 Lähimetsä (vanha koodisto)												

Kuvio	Pinta-ala, ha	Kiinteistön nimi ja tunnus, pääryhmä, kasvupaikka, maalaji, kehitysluokka, saavutettavuus ja metsikön laatu	Puustotiedot											Toimenpide-suunnitelmat kuviolla
			puulaji	ikä, v	tilavuus m <sup>3</sup> /kuvio	tukkia, m <sup>3</sup> /ha	kuitua, m <sup>3</sup> /ha	läpimitta, cm	pituus, m	runkoluku, kpl/ha	ppa, m <sup>2</sup> /ha	kasvu m <sup>3</sup> /ha/v		
137	0,1	HARJUMIKI 740-565-83-50 Metsämaa Lehtomainen kangas, vastaava suo ja ruohoturvekangas Keskikarkea tai karkea kangasmaa 03 - Varttunut kasvatusmetsikkö Talvi	<b>Yhteensä</b>	<b>46</b>	<b>35</b>	<b>255</b>	<b>75</b>	<b>177</b>	<b>23.0</b>	<b>23.0</b>	<b>659</b>	<b>23.9</b>	<b>6.3</b>	Harvennus 2025
			Rauduskoiv	46	31	231	75	154	23.4	23.5	563	21.4	5.6	
			Harmaalepp	46	3	24	1	23	19.3	18.8	96	2.5	0.7	
<b>Hoitoluokka</b> C1 Lähimetsä (vanha koodisto)														
<b>Lisätiedot</b> Harvennustarvetta tien reunassa.														
138	0,6	HARJUMIKI 740-565-83-50 Metsämaa Lehtomainen kangas, vastaava suo ja ruohoturvekangas Hienojakoinen kangasmaa T2 - Taimikko yli 1,3 m Aina	<b>Yhteensä</b>	<b>13</b>	<b>14</b>	<b>24</b>	<b>0</b>	<b>10</b>	<b>7.0</b>	<b>9.1</b>	<b>1535</b>	<b>5.2</b>	<b>4.8</b>	
			Hieskoivu	13	11	18	0	8	6.9	9.5	1152	3.8	3.7	
			Muu lehtipu	13	4	6	0	3	7.3	7.9	383	1.4	1.1	
<b>Hoitoluokka</b> C1 Lähimetsä (vanha koodisto)														
1036.1	1,7	HAUTAUSMAA 740-512-31-0 Metsämaa Lehtomainen kangas, vastaava suo ja ruohoturvekangas Keskikarkea tai karkea kangasmaa 04 - Uudistuskypsä metsikkö Kesä	<b>Yhteensä</b>	<b>87</b>	<b>502</b>	<b>290</b>	<b>259</b>	<b>30</b>	<b>36.8</b>	<b>24.1</b>	<b>312</b>	<b>27.9</b>	<b>5.6</b>	
			Mänty	87	84	48	37	12	32.8	23.5	57	4.5	1.0	
			Kuusi	87	418	242	222	19	37.6	24.2	255	23.4	4.6	
<b>Hoitoluokka</b> C2 Ulkoilu- ja virkistymetsä (vanha koodisto)														
1038.1	0,5	HAUTAUSMAA 740-512-31-0 Metsämaa Tuore kangas, vastaava suo ja mustikkaturvekangas Keskikarkea tai karkea kangasmaa 03 - Varttunut kasvatusmetsikkö Kesä Kehityskelpoinen: tyydyttävä: aukkoinen, harva, vähäpuustoinen	<b>Yhteensä</b>	<b>52</b>	<b>80</b>	<b>160</b>	<b>67</b>	<b>91</b>	<b>24.3</b>	<b>19.4</b>	<b>503</b>	<b>17.4</b>	<b>5.9</b>	
			Mänty	107	11	23	19	4	47.0	24.2	12	2.1	0.2	
			Mänty	42	56	112	37	74	20.5	17.9	438	12.9	5.0	
			Rauduskoiv	57	13	25	11	14	25.0	23.4	53	2.4	0.7	

Kuvio	Pinta-ala, ha	Kiinteistön nimi ja tunnus, pääryhmä, kasvupaikka, maalaji, kehitysluokka, saavutettavuus ja metsikön laatu	Puustotiedot										Toimenpidesuunnitelmat kuviolla
			puulaji	ikä, v	tilavuus m <sup>3</sup> /kuvio	m <sup>3</sup> /ha	tukkia, m <sup>3</sup> /ha	kuitua, m <sup>3</sup> /ha	läpimitta, cm	pituus, m	runkoluku, kpl/ha	ppa, m <sup>2</sup> /ha	
317	0,8	HEIKINPOHJA 740-508-3-23 Kitumaa Kalliomaata ja hietikko Kallio tai kivikko  Kesä Ei määritelty	<b>Yhteensä</b>	<b>161</b>	<b>63</b>	<b>80</b>	<b>15</b>	<b>64</b>	<b>26.4</b>	<b>11.5</b>	<b>304</b>	<b>13.8</b>	<b>0.4</b>
			Mänty	161	63	80	15	64	26.4	11.5	304	13.8	0.4
<b>Erityispiirteet</b> Aikaisemman puusukupolven puita, Kallio-Metsälain tärkeä elinympäristö, Merkitystä kaukomaisemassa, Rantametsä  <b>Hoitoluokka</b> C5 Arvometsä (vanha koodisto)													
318	1,6	HEIKINPOHJA 740-508-3-23 Metsämaa Lehtomainen kangas, vastaava suo ja ruohoturvekangas Keskikarkea tai karkea kangasmaa T2 - Taimikko yli 1,3 m Kesä	<b>Yhteensä</b>	<b>14</b>	<b>172</b>	<b>109</b>	<b>0</b>	<b>64</b>	<b>9.2</b>	<b>8.5</b>	<b>3981</b>	<b>24.8</b>	<b>21.4</b>
			Rauduskoiv	15	112	70	0	64	10.5	11.9	1422	12.3	12.8
			Muu lehtipu	13	61	38	0	0	7.9	5.1	2559	12.5	8.6
<b>Hoitoluokka</b> C5 Arvometsä (vanha koodisto)  <b>Lisätiedot</b> Myrskytuhoaukko													
319	0,2	HEIKINPOHJA 740-508-3-23 Metsämaa Lehtomainen kangas, vastaava suo ja ruohoturvekangas Keskikarkea tai karkea kangasmaa 04 - Uudistus kypsä metsikkö Kesä	<b>Yhteensä</b>	<b>84</b>	<b>76</b>	<b>364</b>	<b>302</b>	<b>61</b>	<b>31.3</b>	<b>27.0</b>	<b>436</b>	<b>29.1</b>	<b>7.1</b>
			Kuusi	85	70	337	293	42	31.8	27.3	387	26.6	6.8
			Rauduskoiv	85	3	13	7	6	25.8	23.4	24	1.2	0.1
			Haapa	71	3	15	2	13	26.7	24.3	25	1.3	0.2
<b>Hoitoluokka</b> C5 Arvometsä (vanha koodisto)													

Kuvio	Pinta-ala, ha	Kiinteistön nimi ja tunnus, pääryhmä, kasvupaikka, maalaji, kehitysluokka, saavutettavuus ja metsikön laatu	Puustotiedot										Toimenpidesuunnitelmat kuviolla
			puulaji	ikä, v	tilavuus m <sup>3</sup> /kuvio	m <sup>3</sup> /ha	tukkia, m <sup>3</sup> /ha	kuitua, m <sup>3</sup> /ha	läpimitta, cm	pituus, m	runkoluku, kpl/ha	ppa, m <sup>2</sup> /ha	
320	0,3	HEIKINPOHJA 740-508-3-23 Kitumaa Kalliomaata ja hietikko Kallio tai kivikko  Kesä Ei määritelty	<b>Yhteensä</b>	<b>130</b>	<b>27</b>	<b>92</b>	<b>18</b>	<b>73</b>	<b>26.9</b>	<b>14.0</b>	<b>280</b>	<b>13.4</b>	<b>0.1</b>
			Mänty	130	27	92	18	73	26.9	14.0	280	13.4	0.1
<b>Erityispiirteet</b> Aikaisemman puusukupolven puita, Kallio-Muu arvokas elinympäristö, Katajia, Merkitystä kaukomaisemassa, Rantametsä  <b>Hoitoluokka</b> C5 Arvometsä (vanha koodisto)													
321	0,5	HEIKINPOHJA 740-508-3-23 Metsämaa Tuore kangas, vastaava suo ja mustikkaturvekangas Hienojakoinen kangasmaa 04 - Uudistuskypä metsikkö Kesä	<b>Yhteensä</b>	<b>89</b>	<b>123</b>	<b>239</b>	<b>123</b>	<b>114</b>	<b>28.7</b>	<b>23.9</b>	<b>385</b>	<b>22.5</b>	<b>1.1</b>
			Mänty	90	14	27	21	6	28.3	23.7	41	2.4	0.3
			Kuusi	90	6	12	10	2	25.8	20.7	23	1.2	0.2
			Rauduskoiv	90	96	187	92	94	29.3	24.2	293	17.7	0.5
			Haapa	71	7	14	2	12	24.4	24.0	28	1.2	0.1
<b>Erityispiirteet</b> Merkitystä lähimaisemassa, Tervaleppiä  <b>Hoitoluokka</b> C5 Arvometsä (vanha koodisto)  <b>Lisätiedot</b> Monimuotokuvio.													
322	1,4	HEIKINPOHJA 740-508-3-23 Metsämaa Kuivahko kangas, vastaava suo ja puolukkaturvekangas Kivinen keskikarkea tai karkea kangasmaa  04 - Uudistuskypä metsikkö Kesä	<b>Yhteensä</b>	<b>130</b>	<b>263</b>	<b>186</b>	<b>149</b>	<b>37</b>	<b>31.5</b>	<b>17.8</b>	<b>324</b>	<b>22.3</b>	<b>3.1</b>
			Mänty	130	263	186	149	37	31.5	17.8	324	22.3	3.1
<b>Erityispiirteet</b> Aikaisemman puusukupolven puita, Kallioalueita, Merkitystä kaukomaisemassa, Rantametsä  <b>Hoitoluokka</b> C5 Arvometsä (vanha koodisto)													

Kuvio	Pinta-ala, ha	Kiinteistön nimi ja tunnus, pääryhmä, kasvupaikka, maalaji, kehitysluokka, saavutettavuus ja metsikön laatu	Puustotiedot											Toimenpidesuunnitelmat kuviolla
			puulaji	ikä, v	tilavuus m <sup>3</sup> /kuvio	m <sup>3</sup> /ha	tukkia, m <sup>3</sup> /ha	kuitua, m <sup>3</sup> /ha	läpimitta, cm	pituus, m	runkoluku, kpl/ha	ppa, m <sup>2</sup> /ha	kasvu m <sup>3</sup> /ha/v	
323	0,6	HEIKINPOHJA 740-508-3-23 Metsämaa Lehtomainen kangas, vastaava suo ja ruohoturvekangas Keskikarkea tai karkea kangasmaa T2 - Taimikko yli 1,3 m Kesä	<b>Yhteensä</b>	<b>17</b>	<b>64</b>	<b>104</b>	<b>0</b>	<b>73</b>	<b>10.4</b>	<b>8.3</b>	<b>3270</b>	<b>24.2</b>	<b>19.2</b>	
			Kuusi	23	28	45	0	42	12.7	9.4	794	9.4	8.2	
			Rauduskoiv	15	21	34	0	30	10.4	11.4	738	6.2	6.0	
			Muu lehtipu	13	15	25	0	0	8.0	4.8	1738	8.6	5.0	
		<b>Erityispiirteet</b> Haapoja, Rantametsä <b>Hoitoluokka</b> C5 Arvometsä (vanha koodisto)												
324	0,4	HEIKINPOHJA 740-508-3-23 Metsämaa Lehtomainen kangas, vastaava suo ja ruohoturvekangas Keskikarkea tai karkea kangasmaa 04 - Uudistuskypsä metsikkö Kesä	<b>Yhteensä</b>	<b>84</b>	<b>93</b>	<b>255</b>	<b>172</b>	<b>82</b>	<b>31.2</b>	<b>24.4</b>	<b>352</b>	<b>23.3</b>	<b>3.8</b>	
			Mänty	84	29	80	60	20	33.7	25.0	85	7.0	1.4	
			Kuusi	84	36	99	87	11	33.2	25.1	118	8.8	2.1	
			Hieskoivu	84	24	66	23	42	26.8	23.3	125	6.4	0.2	
			Haapa	84	4	10	1	9	25.0	20.7	24	1.1	0.1	
		<b>Erityispiirteet</b> Haapoja, Rantametsä <b>Hoitoluokka</b> C5 Arvometsä (vanha koodisto)												
325	2,0	HEIKINPOHJA 740-508-3-23 Kitumaa Kalliomaata ja hietikko Kallio tai kivikko  Aina Ei määritelty	<b>Yhteensä</b>	<b>130</b>	<b>196</b>	<b>99</b>	<b>20</b>	<b>78</b>	<b>26.1</b>	<b>14.1</b>	<b>320</b>	<b>14.4</b>	<b>0.1</b>	
			Mänty	130	196	99	20	78	26.1	14.1	320	14.4	0.1	
		<b>Erityispiirteet</b> Aikaisemman puusukupolven puita, Kallio-Muu arvokas elinympäristö, Merkitystä kaukomaisemassa, Rantametsä <b>Hoitoluokka</b> C5 Arvometsä (vanha koodisto)												

Kuvio	Pinta-ala, ha	Kiinteistön nimi ja tunnus, pääryhmä, kasvupaikka, maalaji, kehitysluokka, saavutettavuus ja metsikön laatu	Puustotiedot										Toimenpidesuunnitelmat kuviolla
			puulaji	ikä, v	tilavuus m <sup>3</sup> /kuvio	m <sup>3</sup> /ha	tukkia, m <sup>3</sup> /ha	kuitua, m <sup>3</sup> /ha	läpimitta, cm	pituus, m	runkoluku, kpl/ha	ppa, m <sup>2</sup> /ha	
326	0,6	HEIKINPOHJA 740-508-3-23 Metsämaa Tuore kangas, vastaava suo ja mustikkaturvekangas Keskikarkea tai karkea kangasmaa 04 - Uudistuskypsä metsikkö Kesä	<b>Yhteensä</b>	<b>85</b>	<b>221</b>	<b>340</b>	<b>291</b>	<b>47</b>	<b>31.8</b>	<b>25.0</b>	<b>444</b>	<b>29.8</b>	<b>5.3</b>
			Mänty	85	25	38	29	9	27.7	23.5	62	3.5	0.6
			Kuusi	85	196	302	262	38	32.3	25.2	382	26.3	4.7
<b>Hoitoluokka</b> C5 Arvometsä (vanha koodisto)													
<b>Lisätiedot</b> Hieno nuotiopaikka rannassa. Polku vie halki kuvion.													
327	0,6	HEIKINPOHJA 740-508-3-23 Kitumaa Kalliomaata ja hietikko Kallio tai kivikko  Aina Ei määritelty	<b>Yhteensä</b>	<b>150</b>	<b>29</b>	<b>47</b>	<b>9</b>	<b>37</b>	<b>27.5</b>	<b>13.3</b>	<b>143</b>	<b>7.2</b>	<b>0.0</b>
			Mänty	150	29	47	9	37	27.5	13.3	143	7.2	0.0
<b>Erityispiirteet</b> Aikaisemman puusukupolven puita, Kallio-Metsälain tärkeä elinympäristö, Merkitystä kaukomaisemassa, Rantametsä													
<b>Hoitoluokka</b> C5 Arvometsä (vanha koodisto)													
328	1,1	HEIKINPOHJA 740-508-3-23 Metsämaa Tuore kangas, vastaava suo ja mustikkaturvekangas Kivinen keskikarkea tai karkea kangasmaa  03 - Varttunut kasvatusmetsikkö Kesä	<b>Yhteensä</b>	<b>80</b>	<b>261</b>	<b>236</b>	<b>176</b>	<b>58</b>	<b>28.7</b>	<b>20.1</b>	<b>442</b>	<b>25.1</b>	<b>3.7</b>
			Mänty	80	249	225	173	51	29.0	20.1	407	23.9	3.5
			Rauduskoiv	80	12	11	3	8	22.0	19.5	35	1.2	0.2
<b>Erityispiirteet</b> Merkitystä kaukomaisemassa													
<b>Hoitoluokka</b> C5 Arvometsä (vanha koodisto)													
<b>Lisätiedot</b> Astan maalahomäntyjä n. 20 runkoa.													



Kuvio	Pinta-ala, ha	Kiinteistön nimi ja tunnus, pääryhmä, kasvupaikka, maalaji, kehitysluokka, saavutettavuus ja metsikön laatu	Puustotiedot											Toimenpidesuunnitelmat kuviolla
			puulaji	ikä, v	tilavuus m <sup>3</sup> /kuvio	m <sup>3</sup> /ha	tukkia, m <sup>3</sup> /ha	kuitua, m <sup>3</sup> /ha	läpimitta, cm	pituus, m	runkoluku, kpl/ha	ppa, m <sup>2</sup> /ha	kasvu m <sup>3</sup> /ha/v	
329	0,4	HEIKINPOHJA 740-508-3-23 Metsämaa Lehtomainen kangas, vastaava suo ja ruohoturvekangas Keskikarkea tai karkea kangasmaa 04 - Uudistuskypsä metsikkö Kesä	<b>Yhteensä</b>	<b>86</b>	<b>157</b>	<b>356</b>	<b>297</b>	<b>57</b>	<b>31.5</b>	<b>24.7</b>	<b>474</b>	<b>31.6</b>	<b>7.2</b>	
			Mänty	86	31	70	50	20	29.2	24.8	100	6.1	1.5	
			Kuusi	86	126	286	248	37	32.0	24.7	374	25.5	5.7	
		<b>Hoitoluokka</b> C5 Arvometsä (vanha koodisto)												
330	0,2	HEIKINPOHJA 740-508-3-23 Kitumaa Kalliomaa ja hietikko Kallio tai kivikko  Aina Ei määritelty	<b>Yhteensä</b>	<b>150</b>	<b>14</b>	<b>85</b>	<b>16</b>	<b>68</b>	<b>25.9</b>	<b>14.3</b>	<b>273</b>	<b>12.2</b>	<b>0.0</b>	
			Mänty	150	14	85	16	68	25.9	14.3	273	12.2	0.0	
		<b>Erityispiirteet</b> Aikaisemman puusukupolven puita, Kallio-Metsälain tärkeä elinympäristö, Merkitystä kaukomaisemassa, Rantametsä  <b>Hoitoluokka</b> C5 Arvometsä (vanha koodisto)												
331	1,7	HEIKINPOHJA 740-508-3-23 Metsämaa Tuore kangas, vastaava suo ja mustikkaturvekangas Kivinen karkea moreeni 03 - Varttunut kasvatusmetsikkö Kesä	<b>Yhteensä</b>	<b>65</b>	<b>316</b>	<b>181</b>	<b>96</b>	<b>84</b>	<b>25.2</b>	<b>19.9</b>	<b>442</b>	<b>19.5</b>	<b>4.2</b>	
			Mänty	65	236	136	90	44	26.0	20.2	299	14.2	3.2	
			Muu lehtipu	65	80	46	5	40	22.9	19.1	143	5.3	1.0	
		<b>Erityispiirteet</b> Kallioalueita, Merkitystä kaukomaisemassa, Rantametsä, Rauduskoivuja  <b>Hoitoluokka</b> C5 Arvometsä (vanha koodisto)												

Kuvio	Pinta-ala, ha	Kiinteistön nimi ja tunnus, pääryhmä, kasvupaikka, maalaji, kehitysluokka, saavutettavuus ja metsikön laatu	Puustotiedot										Toimenpidesuunnitelmat kuviolla
			puulaji	ikä, v	tilavuus m <sup>3</sup> /kuvio	m <sup>3</sup> /ha	tukkia, m <sup>3</sup> /ha	kuitua, m <sup>3</sup> /ha	läpimitta, cm	pituus, m	runkoluku, kpl/ha	ppa, m <sup>2</sup> /ha	
332	0,4	HEIKINPOHJA 740-508-3-23 Metsämaa Tuore kangas, vastaava suo ja mustikkaturvekangas Keskikarkea tai karkea kangasmaa 03 - Varttunut kasvatusmetsikkö Kesä	<b>Yhteensä</b>	<b>79</b>	<b>91</b>	<b>251</b>	<b>186</b>	<b>64</b>	<b>29.6</b>	<b>22.2</b>	<b>397</b>	<b>24.4</b>	<b>3.8</b>
			Mänty	80	82	225	176	48	29.9	22.2	349	21.8	3.6
			Hieskoivu	71	9	26	10	16	27.2	22.6	48	2.6	0.2
		<b>Erityispiirteet</b> Merkitystä kaukomaisemassa <b>Hoitoluokka</b> C5 Arvometsä (vanha koodisto)											
333	0,6	HEIKINPOHJA 740-508-3-23 Kitumaa Kuiva kangas, vastaava suo ja varputurvekangas Kallio tai kivikko  Kesä Ei määritelty	<b>Yhteensä</b>	<b>126</b>	<b>71</b>	<b>127</b>	<b>24</b>	<b>101</b>	<b>24.1</b>	<b>13.7</b>	<b>489</b>	<b>18.8</b>	<b>1.0</b>
			Mänty	126	71	127	24	101	24.1	13.7	489	18.8	1.0
		<b>Erityispiirteet</b> Kallio-Muu arvokas elinympäristö, Merkitystä kaukomaisemassa, Rantametsä <b>Hoitoluokka</b> C5 Arvometsä (vanha koodisto) <b>Lisätiedot</b> leiripaikka											
334	0,6	HEIKINPOHJA 740-508-3-23 Metsämaa Lehtomainen kangas, vastaava suo ja ruohoturvekangas Kivinen keskikarkea tai karkea kangasmaa  04 - Uudistuskypsä metsikkö Kesä	<b>Yhteensä</b>	<b>68</b>	<b>185</b>	<b>299</b>	<b>125</b>	<b>173</b>	<b>29.0</b>	<b>25.1</b>	<b>469</b>	<b>27.0</b>	<b>4.5</b>
			Kuusi	61	10	16	9	7	22.3	18.5	53	1.8	0.6
			Rauduskoiv	70	122	198	103	94	29.9	25.9	279	17.4	2.8
			Haapa	66	53	85	13	72	28.5	24.7	137	7.8	1.1
		<b>Erityispiirteet</b> Merkitystä kaukomaisemassa, Pihlajia, Raitoja, Rantametsä, Tervaleppiä <b>Hoitoluokka</b> C5 Arvometsä (vanha koodisto)											

Kuvio	Pinta-ala, ha	Kiinteistön nimi ja tunnus, pääryhmä, kasvupaikka, maalaji, kehitysluokka, saavutettavuus ja metsikön laatu	Puustotiedot											Toimenpidesuunnitelmat kuviolla
			puulaji	ikä, v	tilavuus m <sup>3</sup> /kuvio	m <sup>3</sup> /ha	tukkia, m <sup>3</sup> /ha	kuitua, m <sup>3</sup> /ha	läpimitta, cm	pituus, m	runkoluku, kpl/ha	ppa, m <sup>2</sup> /ha	kasvu m <sup>3</sup> /ha/v	
336	0,4	HEIKINPOHJA 740-508-3-23 Metsämaa Kuivahko kangas, vastaava suo ja puolukkaturvekangas Kivinen keskikarkea tai karkea kangasmaa  04 - Uudistuskypsä metsikkö Talvi	<b>Yhteensä</b>	<b>103</b>	<b>94</b>	<b>264</b>	<b>198</b>	<b>64</b>	<b>27.5</b>	<b>20.9</b>	<b>521</b>	<b>27.2</b>	<b>1.9</b>	
			Mänty	103	73	206	151	53	26.8	20.9	419	20.9	1.7	
			Kuusi	103	17	48	41	7	30.5	20.6	81	5.2	0.2	
			Rauduskoiv	98	4	11	5	5	26.1	21.5	21	1.1	0.0	
		<b>Erityispiirteet</b> Metsoluokitus  <b>Hoitoluokka</b> C5 Arvometsä (vanha koodisto)												
337	0,4	HEIKINPOHJA 740-508-3-23 Metsämaa Lehtomainen kangas, vastaava suo ja ruohoturvekangas Keskikarkea tai karkea kangasmaa 04 - Uudistuskypsä metsikkö Talvi	<b>Yhteensä</b>	<b>90</b>	<b>127</b>	<b>294</b>	<b>224</b>	<b>69</b>	<b>32.2</b>	<b>23.6</b>	<b>412</b>	<b>27.9</b>	<b>4.6</b>	
			Mänty	112	12	29	23	6	34.5	25.4	27	2.5	0.1	
			Kuusi	82	69	159	132	26	30.8	22.0	264	16.0	3.9	
			Kuusi	112	26	60	56	3	38.4	27.0	49	5.1	0.2	
			Rauduskoiv	102	7	15	8	7	30.2	25.7	19	1.3	0.0	
			Haapa	72	14	32	5	27	27.8	24.0	53	3.0	0.4	
		<b>Erityispiirteet</b> Metsoluokitus  <b>Hoitoluokka</b> C2 Ulkoilu- ja virkistymetsä (vanha koodisto)  <b>Lisätiedot</b> Polkujen reunoilta raivataan vesakkoa kulkukelpoisuuden parantamiseksi.												



Kuvio	Pinta-ala, ha	Kiinteistön nimi ja tunnus, pääryhmä, kasvupaikka, maalaji, kehitysluokka, saavutettavuus ja metsikön laatu	Puustotiedot											Toimenpidesuunnitelmat kuviolla
			puulaji	ikä, v	tilavuus m <sup>3</sup> /kuvio	m <sup>3</sup> /ha	tukkia, m <sup>3</sup> /ha	kuitua, m <sup>3</sup> /ha	läpimitta, cm	pituus, m	runkoluku, kpl/ha	ppa, m <sup>2</sup> /ha	kasvu m <sup>3</sup> /ha/v	
341	0,2	HEIKINPOHJA 740-508-3-23 Kitumaa Kalliomaata ja hietikko Kallio tai kivikko  Aina Ei määritelty	<b>Yhteensä</b>	<b>121</b>	<b>7</b>	<b>37</b>	<b>7</b>	<b>30</b>	<b>27.3</b>	<b>14.5</b>	<b>104</b>	<b>5.2</b>	<b>0.1</b>	
			Mänty	121	7	37	7	30	27.3	14.5	104	5.2	0.1	
<b>Erityispiirteet</b> Kallio-Muu arvokas elinympäristö  <b>Hoitoluokka</b> C2 Ulkoilu- ja virkistymetsä (vanha koodisto)														
342	1,2	HEIKINPOHJA 740-508-3-23 Metsämaa Lehto, letto ja lehtomainen suo ja ruohoturvekangas Keskikarkea tai karkea kangasmaa 04 - Uudistuskypsä metsikkö Talvi	<b>Yhteensä</b>	<b>121</b>	<b>371</b>	<b>313</b>	<b>289</b>	<b>22</b>	<b>38.7</b>	<b>27.2</b>	<b>251</b>	<b>26.6</b>	<b>1.0</b>	
			Kuusi	121	359	303	286	16	39.0	27.3	237	25.8	1.0	
			Hieskoivu	121	11	9	3	6	27.9	25.2	14	0.8	0.0	
<b>Erityispiirteet</b> Harmaaleppiä, Kosteaa lehto-Metsälain tärkeä elinympäristö, Metsoluokitus, Pihlajia, Tervaleppiä  <b>Hoitoluokka</b> C5 Arvometsä (vanha koodisto)  <b>Lisätiedot</b> isoalvejuuri, hiirenporras, kotkansiipi, näsiä, ojakellukka, mesiangervo. Asta-myrskytuho 2010.														
343	0,9	HEIKINPOHJA 740-508-3-23 Metsämaa Tuore kangas, vastaava suo ja mustikkaturvekangas Keskikarkea tai karkea kangasmaa 04 - Uudistuskypsä metsikkö Talvi	<b>Yhteensä</b>	<b>130</b>	<b>302</b>	<b>322</b>	<b>240</b>	<b>80</b>	<b>30.5</b>	<b>23.0</b>	<b>459</b>	<b>30.3</b>	<b>2.9</b>	
			Mänty	131	297	316	236	78	30.6	23.0	447	29.7	2.8	
			Kuusi	91	5	6	4	1	24.1	20.7	12	0.6	0.1	
<b>Erityispiirteet</b> Haapoja  <b>Hoitoluokka</b> C2 Ulkoilu- ja virkistymetsä (vanha koodisto)														

Kuvio	Pinta-ala, ha	Kiinteistön nimi ja tunnus, pääryhmä, kasvupaikka, maalaji, kehitysluokka, saavutettavuus ja metsikön laatu	Puustotiedot											Toimenpidesuunnitelmat kuviolla
			puulaji	ikä, v	tilavuus m <sup>3</sup> /kuvio	m <sup>3</sup> /ha	tukkia, m <sup>3</sup> /ha	kuitua, m <sup>3</sup> /ha	läpimitta, cm	pituus, m	runkoluku, kpl/ha	ppa, m <sup>2</sup> /ha	kasvu m <sup>3</sup> /ha/v	
344	0,5	HEIKINPOHJA 740-508-3-23 Metsämaa Lehtomainen kangas, vastaava suo ja ruohoturvekangas Keskikarkea tai karkea kangasmaa 04 - Uudistuskypsä metsikkö Talvi	<b>Yhteensä</b>	<b>99</b>	<b>111</b>	<b>224</b>	<b>119</b>	<b>103</b>	<b>30.3</b>	<b>21.8</b>	<b>509</b>	<b>23.5</b>	<b>2.7</b>	
			Mänty	111	40	81	58	23	32.8	23.4	98	7.5	0.2	
			Kuusi	117	9	18	18	1	44.4	26.6	11	1.7	0.3	
			Rauduskoiv	111	46	93	42	50	33.8	24.7	109	9.0	1.2	
			Pihlaja	51	6	12	0	11	14.2	10.6	165	2.3	0.4	
			Raita	62	10	21	1	19	18.2	14.7	126	3.0	0.6	
<b>Erityispiirteet</b> Haapoja, Harmaaleppiä, Kuusia, Tervaleppiä, Tuomia, Vaahteroita  <b>Hoitoluokka</b> C2 Ulkoilu- ja virkistymetsä (vanha koodisto)  <b>Lisätiedot</b> Lehtokuusama. Polun yli kaatuneet puut voisi katkaista.														
345	0,6	HEIKINPOHJA 740-508-3-23 Metsämaa Lehtomainen kangas, vastaava suo ja ruohoturvekangas Turvema 03 - Varttunut kasvatusmetsikkö Talvi	<b>Yhteensä</b>	<b>89</b>	<b>138</b>	<b>217</b>	<b>83</b>	<b>131</b>	<b>20.8</b>	<b>17.7</b>	<b>879</b>	<b>25.4</b>	<b>3.6</b>	
			Mänty	92	45	71	36	34	24.4	19.1	183	7.8	0.4	
			Kuusi	92	74	116	46	68	20.1	17.2	481	13.7	2.9	
			Hieskoivu	72	19	31	1	29	16.0	16.6	215	3.9	0.3	
<b>Erityispiirteet</b> Metsoluokitus, Rehevä korpi-Muu arvokas elinympäristö, Tervaleppiä  <b>Hoitoluokka</b> C2 Ulkoilu- ja virkistymetsä (vanha koodisto)  <b>Lisätiedot</b> raate, kurjenjalka														

Kuvio	Pinta-ala, ha	Kiinteistön nimi ja tunnus, pääryhmä, kasvupaikka, maalaji, kehitysluokka, saavutettavuus ja metsikön laatu	Puustotiedot										Toimenpidesuunnitelmat kuviolla
			puulaji	ikä, v	tilavuus m <sup>3</sup> /kuvio	m <sup>3</sup> /ha	tukkia, m <sup>3</sup> /ha	kuitua, m <sup>3</sup> /ha	läpimitta, cm	pituus, m	runkoluku, kpl/ha	ppa, m <sup>2</sup> /ha	
346	0,5	HEIKINPOHJA 740-508-3-23 Metsämaa Kuivahko kangas, vastaava suo ja puolukkaturvekangas Kivinen karkea moreeni 04 - Uudistus kypsä metsikkö Talvi	<b>Yhteensä</b>	<b>102</b>	<b>100</b>	<b>209</b>	<b>148</b>	<b>60</b>	<b>27.4</b>	<b>17.1</b>	<b>501</b>	<b>25.6</b>	<b>3.8</b>
			Mänty	102	100	209	148	60	27.4	17.1	501	25.6	3.8
<b>Erityispiirteet</b> Haapoja, Kallioalueita, Pihlajia  <b>Hoitoluokka</b> C2 Ulkoilu- ja virkistysmetsä (vanha koodisto)													
347	0,3	HEIKINPOHJA 740-508-3-23 Kitumaa Kalliomaan ja hietikko Kallio tai kivikko  Talvi Ei määritelty	<b>Yhteensä</b>	<b>132</b>	<b>25</b>	<b>90</b>	<b>16</b>	<b>72</b>	<b>25.9</b>	<b>16.5</b>	<b>248</b>	<b>11.3</b>	<b>0.1</b>
			Mänty	132	25	90	16	72	25.9	16.5	248	11.3	0.1
<b>Erityispiirteet</b> Kallio-Muu arvokas elinympäristö, Metsoluokitus  <b>Hoitoluokka</b> C2 Ulkoilu- ja virkistysmetsä (vanha koodisto)													
348	0,3	HEIKINPOHJA 740-508-3-23 Metsämaa Tuore kangas, vastaava suo ja mustikkaturvekangas Keskikarkea tai karkea kangasmaa 04 - Uudistus kypsä metsikkö Talvi	<b>Yhteensä</b>	<b>126</b>	<b>79</b>	<b>249</b>	<b>195</b>	<b>53</b>	<b>33.8</b>	<b>23.8</b>	<b>288</b>	<b>23.4</b>	<b>0.5</b>
			Mänty	126	56	176	138	38	32.7	24.0	211	16.0	0.4
			Kuusi	126	16	51	48	3	37.6	23.6	50	5.1	0.1
			Rauduskoiv	126	7	22	9	12	33.0	23.1	27	2.3	0.0
<b>Erityispiirteet</b> Haapoja, Metsoluokitus  <b>Hoitoluokka</b> C2 Ulkoilu- ja virkistysmetsä (vanha koodisto)													





Kuvio	Pinta-ala, ha	Kiinteistön nimi ja tunnus, pääryhmä, kasvupaikka, maalaji, kehitysluokka, saavutettavuus ja metsikön laatu	Puustotiedot											Toimenpidesuunnitelmat kuviolla
			puulaji	ikä, v	tilavuus m <sup>3</sup> /kuvio	m <sup>3</sup> /ha	tukkia, m <sup>3</sup> /ha	kuitua, m <sup>3</sup> /ha	läpimitta, cm	pituus, m	runkoluku, kpl/ha	ppa, m <sup>2</sup> /ha	kasvu m <sup>3</sup> /ha/v	
354	0,4	HEIKINPOHJA 740-508-3-23 Metsämaa Kuivahko kangas, vastaava suo ja puolukkaturvekangas Kivinen keskikarkea tai karkea kangasmaa  04 - Uudistuskypsä metsikkö Kesä	<b>Yhteensä</b>	<b>110</b>	<b>74</b>	<b>198</b>	<b>158</b>	<b>39</b>	<b>31.7</b>	<b>17.8</b>	<b>347</b>	<b>23.6</b>	<b>3.2</b>	
			Mänty	111	73	193	157	35	31.9	17.8	331	23.1	3.2	
			Hieskoivu	81	2	5	1	4	21.0	19.3	16	0.5	0.0	
<b>Erityispiirteet</b> Haapoja, Kallioalueita, Pihlajia, Rantametsä  <b>Hoitoluokka</b> C1 Lähimetsä (vanha koodisto)  <b>Lisätiedot</b> Veneranta.														
355	0,2	HEIKINPOHJA 740-508-3-23 Metsämaa Kuivahko kangas, vastaava suo ja puolukkaturvekangas Keskikarkea tai karkea kangasmaa 04 - Uudistuskypsä metsikkö Kesä	<b>Yhteensä</b>	<b>87</b>	<b>51</b>	<b>203</b>	<b>135</b>	<b>64</b>	<b>26.9</b>	<b>19.9</b>	<b>719</b>	<b>21.9</b>	<b>2.9</b>	
			Mänty	46	5	21	0	19	12.1	14.9	285	2.8	1.1	
			Rauduskoiv	46	4	15	0	14	13.3	13.1	192	2.3	0.3	
			Mänty	101	39	157	128	28	31.3	21.6	227	15.7	1.4	
Rauduskoiv	71	3	11	7	4	31.0	23.3	15	1.1	0.1				
<b>Hoitoluokka</b> C1 Lähimetsä (vanha koodisto)														
359	1,0	HEIKINPOHJA 740-508-3-23 Metsämaa Tuore kangas, vastaava suo ja mustikkaturvekangas Keskikarkea tai karkea kangasmaa 04 - Uudistuskypsä metsikkö Talvi	<b>Yhteensä</b>	<b>117</b>	<b>317</b>	<b>310</b>	<b>281</b>	<b>28</b>	<b>34.5</b>	<b>26.0</b>	<b>313</b>	<b>26.7</b>	<b>0.8</b>	
			Mänty	117	40	40	32	7	32.6	25.1	44	3.5	0.1	
			Kuusi	117	276	271	249	21	34.8	26.1	269	23.2	0.7	
<b>Erityispiirteet</b> Metsoluokitus  <b>Hoitoluokka</b> C2 Ulkoilu- ja virkistymetsä (vanha koodisto)  <b>Lisätiedot</b> Polkujen reunoilta raivataan vesakkoa kulkukelpoisuuden parantamiseksi. Nyt ok.														

Kuvio	Pinta-ala, ha	Kiinteistön nimi ja tunnus, pääryhmä, kasvupaikka, maalaji, kehitysluokka, saavutettavuus ja metsikön laatu	Puustotiedot										Toimenpidesuunnitelmat kuviolla
			puulaji	ikä, v	tilavuus m <sup>3</sup> /kuvio	m <sup>3</sup> /ha	tukkia, m <sup>3</sup> /ha	kuitua, m <sup>3</sup> /ha	läpimitta, cm	pituus, m	runkoluku, kpl/ha	ppa, m <sup>2</sup> /ha	
360	1,5	HEIKINPOHJA 740-508-3-23 Metsämaa Lehtomainen kangas, vastaava suo ja ruohoturvekangas Keskikarkea tai karkea kangasmaa 04 - Uudistuskypsä metsikkö Talvi	<b>Yhteensä</b>	<b>126</b>	<b>527</b>	<b>342</b>	<b>313</b>	<b>29</b>	<b>38.6</b>	<b>27.1</b>	<b>273</b>	<b>29.3</b>	<b>1.0</b>
			Mänty	126	41	27	20	7	35.1	25.1	25	2.4	0.1
			Kuusi	126	466	303	287	15	39.4	27.4	229	25.7	0.9
			Rauduskoiv	117	20	13	6	7	28.7	24.0	19	1.2	0.0
<b>Erityispiirteet</b> Metsoluokitus, Raitoja  <b>Hoitoluokka</b> C2 Ulkoilu- ja virkistymetsä (vanha koodisto)  <b>Lisätiedot</b> Polkujen reunoilta raivataan vesakkoa kulkukelpoisuuden parantamiseksi. Nyt ok.													
361	0,3	HEIKINPOHJA 740-508-3-23 Metsämaa Lehtomainen kangas, vastaava suo ja ruohoturvekangas Keskikarkea tai karkea kangasmaa 04 - Uudistuskypsä metsikkö Talvi	<b>Yhteensä</b>	<b>76</b>	<b>121</b>	<b>357</b>	<b>282</b>	<b>73</b>	<b>30.4</b>	<b>23.3</b>	<b>569</b>	<b>33.6</b>	<b>6.4</b>
			Kuusi	76	114	335	274	59	30.7	23.4	521	31.3	6.3
			Hieskoivu	76	8	22	8	14	25.9	21.5	48	2.3	0.1
<b>Erityispiirteet</b> Metsoluokitus  <b>Hoitoluokka</b> C2 Ulkoilu- ja virkistymetsä (vanha koodisto)													
362	1,4	HEIKINPOHJA 740-508-3-23 Metsämaa Lehtomainen kangas, vastaava suo ja ruohoturvekangas Keskikarkea tai karkea kangasmaa 04 - Uudistuskypsä metsikkö Talvi	<b>Yhteensä</b>	<b>121</b>	<b>443</b>	<b>316</b>	<b>283</b>	<b>32</b>	<b>39.3</b>	<b>26.9</b>	<b>252</b>	<b>27.5</b>	<b>0.8</b>
			Mänty	121	21	15	11	4	35.9	27.3	12	1.2	0.0
			Kuusi	121	393	280	266	14	40.1	26.9	214	24.5	0.8
			Hieskoivu	121	29	20	6	14	30.4	25.9	26	1.8	0.0
<b>Erityispiirteet</b> Haapoja, Harmaaleppiä, Kosteaa lehto, Metsälehmüksia, Noro-Metsälain tärkeä elinympäristö, Pihlajia, Tuomia, Vaahteroita, Vuorijalavia  <b>Hoitoluokka</b> C5 Arvometsä (vanha koodisto)  <b>Lisätiedot</b> Hiirenporras, isoalvejuuri, lehväsammal, luonnontilainen uoma. Polkujen reunoilta raivataan vesakkoa kulkukelpoisuuden parantamiseksi. Nyt ok. Muutama tuulenkaato noron laidalla. Pahakuusi.													

Kuvio	Pinta-ala, ha	Kiinteistön nimi ja tunnus, pääryhmä, kasvupaikka, maalaji, kehitysluokka, saavutettavuus ja metsikön laatu	Puustotiedot											Toimenpidesuunnitelmat kuviolla
			puulaji	ikä, v	tilavuus m <sup>3</sup> /kuvio	m <sup>3</sup> /ha	tukkia, m <sup>3</sup> /ha	kuitua, m <sup>3</sup> /ha	läpimitta, cm	pituus, m	runkoluku, kpl/ha	ppa, m <sup>2</sup> /ha	kasvu m <sup>3</sup> /ha/v	
363	0,2	HEIKINPOHJA 740-508-3-23 Metsämaa Tuore kangas, vastaava suo ja mustikkaturvekangas Turvemaa 03 - Varttunut kasvatusmetsikkö Talvi	<b>Yhteensä</b>	<b>67</b>	<b>29</b>	<b>141</b>	<b>50</b>	<b>88</b>	<b>19.3</b>	<b>15.6</b>	<b>758</b>	<b>18.8</b>	<b>2.4</b>	
			Kuusi	67	26	126	49	74	19.8	15.8	633	16.4	2.2	
			Hieskoivu	62	2	8	0	8	16.7	15.3	59	1.2	0.1	
			Tervaleppä	67	1	7	0	7	15.5	12.4	66	1.2	0.1	
<b>Erityispiirteet</b> Aikaisemman puusukupolven puita, Harmaaleppiä, Metsoluokitus  <b>Hoitoluokka</b> C2 Ulkoilu- ja virkistymetsä (vanha koodisto)														
364	0,4	HEIKINPOHJA 740-508-3-23 Metsämaa Kuivahko kangas, vastaava suo ja puolukkaturvekangas Kivinen keskikarkea tai karkea kangasmaa  04 - Uudistuskypsä metsikkö Talvi	<b>Yhteensä</b>	<b>131</b>	<b>85</b>	<b>191</b>	<b>138</b>	<b>52</b>	<b>28.9</b>	<b>18.9</b>	<b>369</b>	<b>21.5</b>	<b>0.4</b>	
			Mänty	131	81	182	131	50	29.1	18.9	348	20.5	0.4	
			Kuusi	131	4	9	7	2	25.3	18.3	21	1.0	0.0	
<b>Erityispiirteet</b> Aikaisemman puusukupolven puita, Kallioalueita, Metsoluokitus  <b>Hoitoluokka</b> C2 Ulkoilu- ja virkistymetsä (vanha koodisto)  <b>Lisätiedot</b> Polkuja. Polkujen reunoilta raivataan vesakkoa kulkukelpoisuuden parantamiseksi. Nyt ok.														
365	2,5	HEIKINPOHJA 740-508-3-23 Metsämaa Kuivahko kangas, vastaava suo ja puolukkaturvekangas Kivinen keskikarkea tai karkea kangasmaa  04 - Uudistuskypsä metsikkö Talvi	<b>Yhteensä</b>	<b>100</b>	<b>582</b>	<b>230</b>	<b>167</b>	<b>61</b>	<b>28.8</b>	<b>20.1</b>	<b>428</b>	<b>24.4</b>	<b>1.7</b>	
			Mänty	101	530	209	158	50	29.4	20.4	366	21.9	1.5	
			Kuusi	82	28	11	7	4	22.5	16.6	38	1.4	0.2	
			Hieskoivu	101	24	9	3	6	25.0	18.6	24	1.1	0.0	
<b>Erityispiirteet</b> Aikaisemman puusukupolven puita, Haapoja, METSO-elinympäristö, Metsoluokitus-I-luokka, Pieniä kallioalueita, Pihlajia  <b>Hoitoluokka</b> C2 Ulkoilu- ja virkistymetsä (vanha koodisto)														



Kuvio	Pinta-ala, ha	Kiinteistön nimi ja tunnus, pääryhmä, kasvupaikka, maalaji, kehitysluokka, saavutettavuus ja metsikön laatu	Puustotiedot											Toimenpidesuunnitelmat kuviolla
			puulaji	ikä, v	tilavuus m <sup>3</sup> /kuvio	m <sup>3</sup> /ha	tukkia, m <sup>3</sup> /ha	kuitua, m <sup>3</sup> /ha	läpimitta, cm	pituus, m	runkoluku, kpl/ha	ppa, m <sup>2</sup> /ha	kasvu m <sup>3</sup> /ha/v	
369	0,9	HEIKINPOHJA 740-508-3-23 Metsämaa Tuore kangas, vastaava suo ja mustikkaturvekangas Keskikarkea tai karkea kangasmaa 04 - Uudistuskypä metsikkö Talvi	<b>Yhteensä</b>	<b>111</b>	<b>248</b>	<b>289</b>	<b>242</b>	<b>46</b>	<b>35.6</b>	<b>25.8</b>	<b>279</b>	<b>25.0</b>	<b>0.5</b>	
			Mänty	111	200	233	189	43	34.5	25.3	238	20.3	0.4	
			Kuusi	111	48	56	54	3	40.2	27.9	41	4.7	0.1	
<b>Erityispiirteet</b> Metsoluokitus-I-luokka  <b>Hoitoluokka</b> C2 Ulkoilu- ja virkistymetsä (vanha koodisto)  <b>Lisätiedot</b> polkujen reunoilta raivataan vesakkoa kulkukelpoisuuden parantamiseksi														
370	0,4	HEIKINPOHJA 740-508-3-23 Kitumaa Kalliomaata ja hietikko Kallio tai kivikko  Kesä Ei määritelty	<b>Yhteensä</b>	<b>131</b>	<b>36</b>	<b>86</b>	<b>13</b>	<b>72</b>	<b>20.4</b>	<b>15.2</b>	<b>396</b>	<b>11.4</b>	<b>0.1</b>	
			Mänty	131	36	86	13	72	20.4	15.2	396	11.4	0.1	
<b>Erityispiirteet</b> Kallio-Muu arvokas elinympäristö, Metsoluokitus  <b>Hoitoluokka</b> C2 Ulkoilu- ja virkistymetsä (vanha koodisto)														
371	1,1	HEIKINPOHJA 740-508-3-23 Metsämaa Kuivahko kangas, vastaava suo ja puolukkaturvekangas Kivinen keskikarkea tai karkea kangasmaa  04 - Uudistuskypä metsikkö Kesä	<b>Yhteensä</b>	<b>129</b>	<b>187</b>	<b>166</b>	<b>121</b>	<b>44</b>	<b>27.7</b>	<b>17.8</b>	<b>365</b>	<b>19.8</b>	<b>3.3</b>	
			Mänty	131	176	156	116	40	27.7	17.7	345	18.6	3.2	
			Rauduskoiv	91	11	10	5	4	27.4	19.4	20	1.2	0.1	
<b>Erityispiirteet</b> Juoksuhautoja, Kallioalueita, Pajuja, Pihlajia, Rantametsä  <b>Hoitoluokka</b> C1 Lähimetsä (vanha koodisto)  <b>Lisätiedot</b> Jyrkkä rinne.														

Kuvio	Pinta-ala, ha	Kiinteistön nimi ja tunnus, pääryhmä, kasvupaikka, maalaji, kehitysluokka, saavutettavuus ja metsikön laatu	Puustotiedot											Toimenpidesuunnitelmat kuviolla
			puulaji	ikä, v	tilavuus m <sup>3</sup> /kuvio	m <sup>3</sup> /ha	tukkia, m <sup>3</sup> /ha	kuitua, m <sup>3</sup> /ha	läpimitta, cm	pituus, m	runkoluku, kpl/ha	ppa, m <sup>2</sup> /ha	kasvu m <sup>3</sup> /ha/v	
374	0,2	HEIKINPOHJA 740-508-3-23 Metsämaa Lehtomainen kangas, vastaava suo ja ruohoturvekangas Keskikarkea tai karkea kangasmaa 02 - Nuori kasvatusmetsikkö Kesä	<b>Yhteensä</b>	<b>30</b>	<b>54</b>	<b>232</b>	<b>12</b>	<b>207</b>	<b>15.4</b>	<b>15.7</b>	<b>2500</b>	<b>30.9</b>	<b>13.9</b>	
			Kuusi	26	6	26	0	19	8.1	8.3	1128	5.6	2.8	
			Rauduskoiv	31	36	153	10	137	16.4	18.6	1015	17.4	8.1	
			Harmaalepp	31	6	27	0	25	15.8	14.4	233	3.9	1.6	
			Raita	31	6	26	1	25	21.2	14.6	124	4.0	1.4	
<b>Erityispiirteet</b> Metsoluokitus, Tuomia, Vaahteroita  <b>Hoitoluokka</b> C2 Ulkoilu- ja virkistysmetsä (vanha koodisto)														
376	1,6	HEIKINPOHJA 740-508-3-23 Metsämaa Lehtomainen kangas, vastaava suo ja ruohoturvekangas Keskikarkea tai karkea kangasmaa 04 - Uudistuskypsä metsikkö Talvi	<b>Yhteensä</b>	<b>131</b>	<b>508</b>	<b>324</b>	<b>265</b>	<b>59</b>	<b>38.1</b>	<b>27.6</b>	<b>252</b>	<b>26.6</b>	<b>0.8</b>	
			Mänty	131	272	174	122	51	36.9	27.1	144	14.3	0.4	
			Kuusi	131	236	150	143	7	39.5	28.2	108	12.3	0.4	
<b>Erityispiirteet</b> Metsoluokitus, Rauduskoivuja  <b>Hoitoluokka</b> C2 Ulkoilu- ja virkistysmetsä (vanha koodisto)  <b>Lisätiedot</b> Polkuja. Polkujen reunoilta raivataan vesakkoa kulkukelpoisuuden parantamiseksi. Nyt ok.														
377	0,2	HEIKINPOHJA 740-508-3-23 Metsämaa Lehtomainen kangas, vastaava suo ja ruohoturvekangas Turvemaa 04 - Uudistuskypsä metsikkö Talvi	<b>Yhteensä</b>	<b>111</b>	<b>31</b>	<b>153</b>	<b>86</b>	<b>66</b>	<b>26.1</b>	<b>19.2</b>	<b>378</b>	<b>17.1</b>	<b>0.4</b>	
			Mänty	111	20	100	56	43	27.0	18.9	220	11.2	0.2	
			Kuusi	111	7	36	29	7	27.7	20.3	69	3.9	0.2	
			Hieskoivu	111	4	17	1	16	17.6	18.5	89	2.0	0.0	
<b>Erityispiirteet</b> Pajuja, Rehevä korpi-Metsälain tärkeä elinympäristö  <b>Hoitoluokka</b> C5 Arvometsä (vanha koodisto)  <b>Lisätiedot</b> luonnontilainen suo, vehka, kurjenjalka														

Kuvio	Pinta-ala, ha	Kiinteistön nimi ja tunnus, pääryhmä, kasvupaikka, maalaji, kehitysluokka, saavutettavuus ja metsikön laatu	Puustotiedot											Toimenpidesuunnitelmat kuviolla
			puulaji	ikä, v	tilavuus m <sup>3</sup> /kuvio	m <sup>3</sup> /ha	tukkia, m <sup>3</sup> /ha	kuitua, m <sup>3</sup> /ha	läpimitta, cm	pituus, m	runkoluku, kpl/ha	ppa, m <sup>2</sup> /ha	kasvu m <sup>3</sup> /ha/v	
378	0,8	HEIKINPOHJA 740-508-3-23 Metsämaa Kuivahko kangas, vastaava suo ja puolukkaturvekangas Keskikarkea tai karkea kangasmaa 04 - Uudistus kypsä metsikkö Talvi	<b>Yhteensä</b>	<b>107</b>	<b>260</b>	<b>321</b>	<b>239</b>	<b>80</b>	<b>28.7</b>	<b>22.8</b>	<b>521</b>	<b>30.2</b>	<b>1.5</b>	
			Mänty	107	260	321	239	80	28.7	22.8	521	30.2	1.5	
<b>Erityispiirteet</b> Metsoluokitus, Näkymä pohjoiseen, Pieniä kallioalueita-Muu arvokas elinympäristö  <b>Hoitoluokka</b> C2 Ulkoilu- ja virkistysmetsä (vanha koodisto)														
379	1,0	HEIKINPOHJA 740-508-3-23 Metsämaa Lehtomainen kangas, vastaava suo ja ruohoturvekangas Kivinen karkea moreeni 04 - Uudistus kypsä metsikkö Talvi	<b>Yhteensä</b>	<b>126</b>	<b>189</b>	<b>199</b>	<b>162</b>	<b>37</b>	<b>40.4</b>	<b>25.2</b>	<b>179</b>	<b>18.7</b>	<b>0.8</b>	
			Kuusi	62	10	10	5	6	21.0	16.5	42	1.3	0.4	
			Mänty	131	52	54	39	16	39.2	26.1	41	4.7	0.1	
			Kuusi	131	114	120	115	4	43.5	25.9	82	11.3	0.3	
			Hieskoivu	131	13	14	3	11	36.8	24.9	14	1.4	0.0	
<b>Erityispiirteet</b> Harmaaleppiä, Korpi, Louhikko, kivikko, Metsoluokitus, Noro-Metsälain tärkeä elinympäristö, Pihlajia, Tervaleppiä, Tuomia, Vaahteroita, Vuorijalavia  <b>Hoitoluokka</b> C2 Ulkoilu- ja virkistysmetsä (vanha koodisto)														
380	1,8	HEIKINPOHJA 740-508-3-23 Metsämaa Tuore kangas, vastaava suo ja mustikkaturvekangas Keskikarkea tai karkea kangasmaa 04 - Uudistus kypsä metsikkö Talvi	<b>Yhteensä</b>	<b>101</b>	<b>579</b>	<b>317</b>	<b>231</b>	<b>83</b>	<b>28.7</b>	<b>23.6</b>	<b>566</b>	<b>29.1</b>	<b>1.9</b>	
			Kuusi	62	90	50	20	29	19.7	17.2	229	5.9	1.3	
			Mänty	111	438	240	187	52	30.8	25.3	306	20.7	0.5	
			Kuusi	111	50	27	25	2	32.3	24.5	31	2.5	0.1	
<b>Hoitoluokka</b> C2 Ulkoilu- ja virkistysmetsä (vanha koodisto)  <b>Lisätiedot</b> Polkujen reunoilta raivataan vesakkoa kulkukelpoisuuden parantamiseksi. Nyt ok.														





Kuvio	Pinta-ala, ha	Kiinteistön nimi ja tunnus, pääryhmä, kasvupaikka, maalaji, kehitysluokka, saavutettavuus ja metsikön laatu	Puustotiedot											Toimenpidesuunnitelmat kuviolla
			puulaji	ikä, v	tilavuus m <sup>3</sup> /kuvio	m <sup>3</sup> /ha	tukkia, m <sup>3</sup> /ha	kuitua, m <sup>3</sup> /ha	läpimitta, cm	pituus, m	runkoluku, kpl/ha	ppa, m <sup>2</sup> /ha	kasvu m <sup>3</sup> /ha/v	
383	0,1	HEIKINPOHJA 740-508-3-23 Joutomaa Kuiva kangas, vastaava suo ja varputurvekangas Kallio tai kivikko  Aina Ei määritely	<b>Yhteensä</b>	<b>222</b>	<b>1</b>	<b>9</b>	<b>1</b>	<b>7</b>	<b>28.8</b>	<b>16.1</b>	<b>18</b>	<b>1.1</b>	<b>0.0</b>	
			Mänty	222	1	9	1	7	28.8	16.1	18	1.1	0.0	
<b>Erityispiirteet</b> Kallio-Muu arvokas elinympäristö, Metsoluokitus  <b>Hoitoluokka</b> C2 Ulkoilu- ja virkistymetsä (vanha koodisto)														
386	0,7	HEIKINPOHJA 740-508-3-23 Metsämaa Tuore kangas, vastaava suo ja mustikkaturvekangas Keskikarkea tai karkea kangasmaa 04 - Uudistuskypsä metsikkö Kesä	<b>Yhteensä</b>	<b>127</b>	<b>149</b>	<b>203</b>	<b>165</b>	<b>38</b>	<b>41.2</b>	<b>22.8</b>	<b>168</b>	<b>19.9</b>	<b>1.5</b>	
			Mänty	131	133	182	149	33	42.7	22.9	133	17.8	1.3	
			Kuusi	101	9	12	11	1	30.8	23.8	15	1.1	0.1	
			Rauduskoiv	91	7	9	5	4	25.8	20.1	20	1.0	0.1	
<b>Erityispiirteet</b> Kallioalueita, Pajuja, Pihlajia, Rantametsä  <b>Hoitoluokka</b> C1 Lähimetsä (vanha koodisto)  <b>Lisätiedot</b> Veneranta														
387	0,4	HEIKINPOHJA 740-508-3-23 Metsämaa Lehtomainen kangas, vastaava suo ja ruohoturvekangas Keskikarkea tai karkea kangasmaa 04 - Uudistuskypsä metsikkö Kesä Kehityskelpoinen: tyydyttävä: aukkoinen, harva, vähäpuustoinen	<b>Yhteensä</b>	<b>91</b>	<b>71</b>	<b>161</b>	<b>129</b>	<b>32</b>	<b>34.8</b>	<b>23.3</b>	<b>211</b>	<b>16.1</b>	<b>1.5</b>	
			Mänty	101	15	34	27	7	33.2	22.3	41	3.4	0.2	
			Kuusi	101	42	94	89	5	39.5	24.9	83	9.0	0.6	
			Rauduskoiv	91	5	10	6	4	32.2	23.3	13	1.0	0.0	
			Rauduskoiv	46	10	23	7	16	22.4	19.1	74	2.7	0.7	
<b>Erityispiirteet</b> Harmaaleppiä, Pihlajia  <b>Hoitoluokka</b> C1 Lähimetsä (vanha koodisto)														





Kuvio	Pinta-ala, ha	Kiinteistön nimi ja tunnus, pääryhmä, kasvupaikka, maalaji, kehitysluokka, saavutettavuus ja metsikön laatu	Puustotiedot											Toimenpidesuunnitelmat kuviolla
			puulaji	ikä, v	tilavuus m <sup>3</sup> /kuvio	m <sup>3</sup> /ha	tukkia, m <sup>3</sup> /ha	kuitua, m <sup>3</sup> /ha	läpimitta, cm	pituus, m	runkoluku, kpl/ha	ppa, m <sup>2</sup> /ha	kasvu m <sup>3</sup> /ha/v	
398	0,4	HEIKINPOHJA 740-508-3-23 Metsämaa Tuore kangas, vastaava suo ja mustikkaturvekangas Keskikarkea tai karkea kangasmaa 04 - Uudistus kypsä metsikkö Kesä	<b>Yhteensä</b>	<b>123</b>	<b>116</b>	<b>307</b>	<b>224</b>	<b>72</b>	<b>28.8</b>	<b>23.4</b>	<b>1253</b>	<b>28.3</b>	<b>1.3</b>	
			Kuusi	31	4	11	0	2	6.2	7.1	876	2.5	0.8	
			Mänty	132	109	290	218	70	31.0	24.9	370	25.3	0.5	
			Kuusi	131	2	6	6	1	31.4	26.4	7	0.5	0.0	
<b>Erityispiirteet</b> Pihlaja  <b>Hoitoluokka</b> C1 Lähimetsä (vanha koodisto)  <b>Lisätiedot</b> Ei polkuja.														
399	0,6	HEIKINPOHJA 740-508-3-23 Metsämaa Lehtomainen kangas, vastaava suo ja ruohoturvekangas Keskikarkea tai karkea kangasmaa 04 - Uudistus kypsä metsikkö Talvi	<b>Yhteensä</b>	<b>101</b>	<b>126</b>	<b>228</b>	<b>136</b>	<b>91</b>	<b>32.8</b>	<b>22.6</b>	<b>469</b>	<b>22.5</b>	<b>1.7</b>	
			Mänty	121	105	189	135	53	39.2	26.3	143	16.1	0.4	
			Harmaalepp	72	5	9	0	8	18.0	14.7	54	1.3	0.2	
			Pihlaja	62	3	6	0	6	18.1	11.5	47	1.1	0.2	
			Vaahtera	42	14	24	0	23	15.8	13.2	225	4.0	0.9	
<b>Erityispiirteet</b> Pihtoja, Rauduskoivuja, Tuomia, Vuorijalavia  <b>Hoitoluokka</b> C5 Arvometsä (vanha koodisto)  <b>Lisätiedot</b> Hiirenporras. 10 m puretun s-linjan pohjaa. Lintumetsä. Ei polkuja.														
400	0,4	HEIKINPOHJA 740-508-3-23 Metsämaa Tuore kangas, vastaava suo ja mustikkaturvekangas Keskikarkea tai karkea kangasmaa 04 - Uudistus kypsä metsikkö Kesä	<b>Yhteensä</b>	<b>104</b>	<b>114</b>	<b>273</b>	<b>220</b>	<b>50</b>	<b>32.2</b>	<b>21.5</b>	<b>508</b>	<b>27.6</b>	<b>2.5</b>	
			Pihlaja	36	2	5	0	4	10.1	8.8	158	1.1	0.2	
			Mänty	111	89	212	178	33	34.3	21.9	253	21.0	1.9	
			Kuusi	101	19	45	38	7	29.7	22.8	69	4.3	0.2	
			Rauduskoiv	61	5	11	4	7	23.6	21.4	28	1.2	0.2	
<b>Hoitoluokka</b> C1 Lähimetsä (vanha koodisto)  <b>Lisätiedot</b> Pienpuustonhoito tehty 2014.														

Kuvio	Pinta-ala, ha	Kiinteistön nimi ja tunnus, pääryhmä, kasvupaikka, maalaji, kehitysluokka, saavutettavuus ja metsikön laatu	Puustotiedot											Toimenpidesuunnitelmat kuviolla
			puulaji	ikä, v	tilavuus m <sup>3</sup> /kuvio	m <sup>3</sup> /ha	tukkia, m <sup>3</sup> /ha	kuitua, m <sup>3</sup> /ha	läpimitta, cm	pituus, m	runkoluku, kpl/ha	ppa, m <sup>2</sup> /ha	kasvu m <sup>3</sup> /ha/v	
404	0,5	HEIKINPOHJA 740-508-3-23 Metsämaa Tuore kangas, vastaava suo ja mustikkaturvekangas Keskikarkea tai karkea kangasmaa 04 - Uudistuskypsä metsikkö Talvi	<b>Yhteensä</b>	<b>101</b>	<b>155</b>	<b>292</b>	<b>227</b>	<b>63</b>	<b>30.8</b>	<b>23.9</b>	<b>488</b>	<b>26.5</b>	<b>1.0</b>	
			Mänty	102	154	290	227	61	31.2	24.2	378	26.0	0.9	
			Haapa	32	0	0	0	0	6.3	11.0	9	0.0	0.0	
			Pihlaja	32	1	1	0	1	8.1	6.6	63	0.3	0.1	
			Raita	32	1	1	0	1	8.9	10.0	38	0.2	0.0	
<b>Hoitoluokka</b> C2 Ulkoilu- ja virkistymetsä (vanha koodisto)														
408	0,6	HEIKINPOHJA 740-508-3-23 Metsämaa Tuore kangas, vastaava suo ja mustikkaturvekangas Kivinen keskikarkea tai karkea kangasmaa  04 - Uudistuskypsä metsikkö Kesä	<b>Yhteensä</b>	<b>104</b>	<b>159</b>	<b>275</b>	<b>207</b>	<b>66</b>	<b>29.6</b>	<b>22.0</b>	<b>443</b>	<b>27.1</b>	<b>2.7</b>	
			Mänty	111	119	206	157	48	29.6	21.9	327	20.3	2.0	
			Kuusi	91	27	47	41	6	31.8	22.9	66	4.5	0.5	
			Rauduskoiv	61	6	11	3	8	22.4	20.6	32	1.2	0.2	
			Rauduskoiv	81	6	11	6	5	27.6	22.6	18	1.1	0.0	
<b>Erityispiirteet</b> Kallioalueita, Pihlajia  <b>Hoitoluokka</b> C1 Lähimetsä (vanha koodisto)														
409	3,0	HEIKINPOHJA 740-508-3-23 Metsämaa Lehtomainen kangas, vastaava suo ja ruohoturvekangas Keskikarkea tai karkea kangasmaa 04 - Uudistuskypsä metsikkö Talvi	<b>Yhteensä</b>	<b>142</b>	<b>891</b>	<b>302</b>	<b>184</b>	<b>117</b>	<b>35.8</b>	<b>23.6</b>	<b>326</b>	<b>28.2</b>	<b>1.5</b>	
			Mänty	62	130	44	23	20	26.1	21.7	90	4.3	0.9	
			Mänty	156	761	258	161	96	37.5	23.9	236	23.9	0.6	
<b>Erityispiirteet</b> Haapoja, Kallio-Muu arvokas elinympäristö, Näköalapaikka, Pihlajia, Raitoja, Rauduskoivuja  <b>Hoitoluokka</b> C2 Ulkoilu- ja virkistymetsä (vanha koodisto)  <b>Lisätiedot</b> polkujen reunoilta raivataan vesakkoa kulkukelpoisuuden parantamiseksi														





Kuvio	Pinta-ala, ha	Kiinteistön nimi ja tunnus, pääryhmä, kasvupaikka, maalaji, kehitysluokka, saavutettavuus ja metsikön laatu	Puustotiedot											Toimenpidesuunnitelmat kuviolla
			puulaji	ikä, v	tilavuus m <sup>3</sup> /kuvio	m <sup>3</sup> /ha	tukkia, m <sup>3</sup> /ha	kuitua, m <sup>3</sup> /ha	läpimitta, cm	pituus, m	runkoluku, kpl/ha	ppa, m <sup>2</sup> /ha	kasvu m <sup>3</sup> /ha/v	
415	0,8	HEIKINPOHJA 740-508-3-23 Metsämaa Tuore kangas, vastaava suo ja mustikkaturvekangas Keskikarkea tai karkea kangasmaa 04 - Uudistuskypsä metsikkö Kesä	<b>Yhteensä</b>	<b>107</b>	<b>200</b>	<b>246</b>	<b>188</b>	<b>56</b>	<b>30.3</b>	<b>21.5</b>	<b>543</b>	<b>24.9</b>	<b>2.7</b>	
			Hieskoivu	31	4	5	0	4	9.7	12.9	111	0.7	0.2	
			Pihlaja	31	2	3	0	2	9.1	10.1	96	0.6	0.1	
			Mänty	111	194	239	188	50	31.5	22.0	336	23.6	2.4	
<b>Erityispiirteet</b> Harmaaleppiä, Rauduskoivuja, Tuomia, Vaahteroita  <b>Hoitoluokka</b> C1 Lähimetsä (vanha koodisto)  <b>Lisätiedot</b> Pienpuustonhoito tehty 2013.														
416	1,1	HEIKINPOHJA 740-508-3-23 Metsämaa Tuore kangas, vastaava suo ja mustikkaturvekangas Keskikarkea tai karkea kangasmaa 04 - Uudistuskypsä metsikkö Kesä	<b>Yhteensä</b>	<b>122</b>	<b>185</b>	<b>176</b>	<b>130</b>	<b>44</b>	<b>32.8</b>	<b>20.1</b>	<b>377</b>	<b>19.1</b>	<b>2.1</b>	
			Mänty	131	174	165	129	35	34.7	20.9	201	17.2	1.7	
			Harmaalepp	51	10	9	1	8	18.8	15.2	49	1.3	0.3	
			Pihlaja	31	2	2	0	1	8.3	6.6	127	0.6	0.1	
<b>Hoitoluokka</b> C1 Lähimetsä (vanha koodisto)  <b>Lisätiedot</b> Pienpuuston hoito vasta tehty.														
417	0,3	HEIKINPOHJA 740-508-3-23 Metsämaa Lehtomainen kangas, vastaava suo ja ruohoturvekangas Kivinen keskikarkea tai karkea kangasmaa  04 - Uudistuskypsä metsikkö Kesä	<b>Yhteensä</b>	<b>104</b>	<b>75</b>	<b>229</b>	<b>128</b>	<b>100</b>	<b>32.7</b>	<b>20.5</b>	<b>341</b>	<b>24.9</b>	<b>2.1</b>	
			Mänty	131	48	147	106	40	34.9	20.9	180	15.3	0.4	
			Rauduskoiv	61	11	35	16	19	26.0	21.1	77	3.7	0.8	
			Tervaleppä	61	16	48	7	41	31.4	18.9	84	5.9	0.9	
<b>Erityispiirteet</b> Harmaaleppiä, Kallioalueita, Pajuja, Tuomia  <b>Hoitoluokka</b> C1 Lähimetsä (vanha koodisto)  <b>Lisätiedot</b> Veneranta														



Kuvio	Pinta-ala, ha	Kiinteistön nimi ja tunnus, pääryhmä, kasvupaikka, maalaji, kehitysluokka, saavutettavuus ja metsikön laatu	Puustotiedot											Toimenpidesuunnitelmat kuviolla
			puulaji	ikä, v	tilavuus m <sup>3</sup> /kuvio	m <sup>3</sup> /ha	tukkia, m <sup>3</sup> /ha	kuitua, m <sup>3</sup> /ha	läpimitta, cm	pituus, m	runkoluku, kpl/ha	ppa, m <sup>2</sup> /ha	kasvu m <sup>3</sup> /ha/v	
418	0,1	HEIKINPOHJA 740-508-3-23 Metsämaa Lehtomainen kangas, vastaava suo ja ruohoturvekangas Keskikarkea tai karkea kangasmaa 03 - Varttunut kasvatusmetsikkö Kesä	<b>Yhteensä</b>	<b>52</b>	<b>21</b>	<b>196</b>	<b>24</b>	<b>171</b>	<b>24.6</b>	<b>19.2</b>	<b>508</b>	<b>21.6</b>	<b>6.7</b>	
			Rauduskoiv	61	2	15	8	7	28.1	23.9	23	1.4	0.4	
			Harmaalepp	51	20	182	16	164	24.4	18.9	485	20.2	6.3	
		<b>Erityispiirteet</b> Tuomia  <b>Hoitoluokka</b> C5 Arvometsä (vanha koodisto)  <b>Lisätiedot</b> Lintumetsikkö. Valkovuokkoja.												
419	0,3	HEIKINPOHJA 740-508-3-23 Metsämaa Tuore kangas, vastaava suo ja mustikkaturvekangas Keskikarkea tai karkea kangasmaa T2 - Taimikko yli 1,3 m Kesä	<b>Yhteensä</b>	<b>35</b>	<b>30</b>	<b>92</b>	<b>0</b>	<b>48</b>	<b>13.8</b>	<b>7.8</b>	<b>3988</b>	<b>22.4</b>	<b>9.3</b>	
			Pihlaja	14	14	43	0	0	7.6	3.9	3942	17.6	8.2	
			Mänty	111	16	48	0	48	36.4	22.3	46	4.8	1.1	
		<b>Erityispiirteet</b> Pajuja, Vaahteroita  <b>Hoitoluokka</b> C1 Lähimetsä (vanha koodisto)  <b>Lisätiedot</b> Astamyrskyaukko												

Kuvio	Pinta-ala, ha	Kiinteistön nimi ja tunnus, pääryhmä, kasvupaikka, maalaji, kehitysluokka, saavutettavuus ja metsikön laatu	Puustotiedot											Toimenpidesuunnitelmat kuviolla
			puulaji	ikä, v	tilavuus m <sup>3</sup> /kuvio	m <sup>3</sup> /ha	tukkia, m <sup>3</sup> /ha	kuitua, m <sup>3</sup> /ha	läpimitta, cm	pituus, m	runkoluku, kpl/ha	ppa, m <sup>2</sup> /ha	kasvu m <sup>3</sup> /ha/v	
420	0,2	HEIKINPOHJA 740-508-3-23 Metsämaa Lehtomainen kangas, vastaava suo ja ruohoturvekangas Keskikarkea tai karkea kangasmaa 02 - Nuori kasvatusmetsikkö Kesä Kehityskelpoinen: tyydyttävä: aukkoinen, harva, vähäpuustoinen	<b>Yhteensä</b>	<b>41</b>	<b>22</b>	<b>89</b>	<b>1</b>	<b>86</b>	<b>19.3</b>	<b>17.2</b>	<b>399</b>	<b>10.8</b>	<b>5.7</b>	
			Harmaalepp	41	22	89	1	86	19.3	17.2	399	10.8	5.7	
<b>Erityispiirteet</b> Pajuja, Vaahteroita  <b>Hoitoluokka</b> C1 Lähimetsä (vanha koodisto)  <b>Lisätiedot</b> Osa avointa alaa. Vatukkoa. Myrskyn jälkiä.														
421	1,9	HEIKINPOHJA 740-508-3-23 Metsämaa Tuore kangas, vastaava suo ja mustikkaturvekangas Keskikarkea tai karkea kangasmaa 04 - Uudistuskypsä metsikkö Kesä	<b>Yhteensä</b>	<b>105</b>	<b>500</b>	<b>270</b>	<b>208</b>	<b>60</b>	<b>34.4</b>	<b>22.3</b>	<b>456</b>	<b>26.8</b>	<b>2.1</b>	
			Pihlaja	31	19	10	0	9	12.0	11.1	188	1.9	0.3	
			Mänty	111	459	248	202	45	35.9	23.0	258	23.7	1.8	
			Rauduskoiv	101	22	12	6	6	39.5	25.2	10	1.2	0.0	
<b>Erityispiirteet</b> Haapoja, Harmaaleppiä, Kallioalueita, Pihlajia, Rauduskoivuja, Vaahteroita  <b>Hoitoluokka</b> C1 Lähimetsä (vanha koodisto)														
422	0,3	HEIKINPOHJA 740-508-3-23 Metsämaa Lehtomainen kangas, vastaava suo ja ruohoturvekangas Keskikarkea tai karkea kangasmaa 03 - Varttunut kasvatusmetsikkö Kesä	<b>Yhteensä</b>	<b>46</b>	<b>50</b>	<b>191</b>	<b>75</b>	<b>115</b>	<b>25.8</b>	<b>22.6</b>	<b>409</b>	<b>19.0</b>	<b>5.8</b>	
			Rauduskoiv	46	46	178	73	103	25.7	22.5	385	17.7	5.4	
			Haapa	46	4	14	2	11	26.6	23.9	24	1.3	0.4	
<b>Erityispiirteet</b> Pajuja, Vaahteroita  <b>Hoitoluokka</b> C1 Lähimetsä (vanha koodisto)														



Kuvio	Pinta-ala, ha	Kiinteistön nimi ja tunnus, pääryhmä, kasvupaikka, maalaji, kehitysluokka, saavutettavuus ja metsikön laatu	Puustotiedot											Toimenpidesuunnitelmat kuviolla
			puulaji	ikä, v	tilavuus m <sup>3</sup> /kuvio	m <sup>3</sup> /ha	tukkia, m <sup>3</sup> /ha	kuitua, m <sup>3</sup> /ha	läpimitta, cm	pituus, m	runkoluku, kpl/ha	ppa, m <sup>2</sup> /ha	kasvu m <sup>3</sup> /ha/v	
440	1,5	HEIKINPOHJA 740-508-3-23 Metsämaa Lehtomainen kangas, vastaava suo ja ruohoturvekangas Keskikarkea tai karkea kangasmaa T2 - Taimikko yli 1,3 m Kesä	<b>Yhteensä</b>	12	48	33	0	21	8.1	8.5	1540	7.8	9.1	
			Rauduskoiv	12	48	33	0	21	8.1	8.5	1540	7.8	9.1	
<b>Erityispiirteet</b> Merkitystä kaukomaisemassa, Rantametsä  <b>Hoitoluokka</b> C5 Arvometsä (vanha koodisto)  <b>Lisätiedot</b> Norpan elinalue, hakkuu- ja korjuurajoitus 1.1 -- 31.3 välisenä aikana. Kuviolla pieniä Asta-myrskyn tekemiä aukkoja, 2010. Eino-myrskytuho 17.11.2013.														
440.1	0,4	HEIKINPOHJA 740-508-3-23 Metsämaa Lehtomainen kangas, vastaava suo ja ruohoturvekangas Keskikarkea tai karkea kangasmaa 04 - Uudistuskypsä metsikkö Kesä	<b>Yhteensä</b>	85	118	303	282	20	40.1	25.9	264	27.8	5.2	
			Kuusi	85	118	303	282	20	40.1	25.9	264	27.8	5.2	
<b>Erityispiirteet</b> Merkitystä kaukomaisemassa, Rantametsä  <b>Hoitoluokka</b> C5 Arvometsä (vanha koodisto)  <b>Lisätiedot</b> Norpan elinalue, hakkuu- ja korjuurajoitus 1.1 -- 31.3 välisenä aikana. Kuviolla pieniä Asta-myrskyn tekemiä aukkoja, 2010.														

Kuvio	Pinta-ala, ha	Kiinteistön nimi ja tunnus, pääryhmä, kasvupaikka, maalaji, kehitysluokka, saavutettavuus ja metsikön laatu	Puustotiedot											Toimenpidesuunnitelmat kuviolla
			puulaji	ikä, v	tilavuus m <sup>3</sup> /kuvio	m <sup>3</sup> /ha	tukkia, m <sup>3</sup> /ha	kuitua, m <sup>3</sup> /ha	läpimitta, cm	pituus, m	runkoluku, kpl/ha	ppa, m <sup>2</sup> /ha	kasvu m <sup>3</sup> /ha/v	
440.2	0,4	HEIKINPOHJA 740-508-3-23 Metsämaa Lehtomainen kangas, vastaava suo ja ruohoturvekangas Keskikarkea tai karkea kangasmaa 04 - Uudistus kypsä metsikkö Kesä	<b>Yhteensä</b>	<b>85</b>	<b>128</b>	<b>303</b>	<b>282</b>	<b>20</b>	<b>40.1</b>	<b>25.9</b>	<b>264</b>	<b>27.8</b>	<b>5.2</b>	
			<b>Kuusi</b>	85	128	303	282	20	40.1	25.9	264	27.8	5.2	
<b>Erityispiirteet</b> Merkitystä kaukomaisemassa, Rantametsä  <b>Hoitoluokka</b> C5 Arvometsä (vanha koodisto)  <b>Lisätiedot</b> Norpan elinalue, hakkuu- ja korjuurajoitus 1.1 -- 31.3 välisenä aikana. Kuviolla pieniä Asta-myrskyn tekemiä aukkoja, 2010.														
441	0,5	HEIKINPOHJA 740-508-3-23 Metsämaa Kuivahko kangas, vastaava suo ja puolukkaturvekangas Kivinen keskikarkea tai karkea kangasmaa  04 - Uudistus kypsä metsikkö Kesä	<b>Yhteensä</b>	<b>111</b>	<b>92</b>	<b>199</b>	<b>147</b>	<b>51</b>	<b>28.9</b>	<b>20.1</b>	<b>366</b>	<b>21.1</b>	<b>0.7</b>	
			<b>Mänty</b>	111	92	199	147	51	28.9	20.1	366	21.1	0.7	
<b>Erityispiirteet</b> Merkitystä kaukomaisemassa  <b>Hoitoluokka</b> C5 Arvometsä (vanha koodisto)  <b>Lisätiedot</b> Norpan elinalue, hakkuu- ja korjuurajoitus 1.1 -- 31.3 välisenä aikana.														

Kuvio	Pinta-ala, ha	Kiinteistön nimi ja tunnus, pääryhmä, kasvupaikka, maalaji, kehitysluokka, saavutettavuus ja metsikön laatu	Puustotiedot											Toimenpidesuunnitelmat kuviolla
			puulaji	ikä, v	tilavuus m <sup>3</sup> /kuvio	m <sup>3</sup> /ha	tukkia, m <sup>3</sup> /ha	kuitua, m <sup>3</sup> /ha	läpimitta, cm	pituus, m	runkoluku, kpl/ha	ppa, m <sup>2</sup> /ha	kasvu m <sup>3</sup> /ha/v	
442	1,2	HEIKINPOHJA 740-508-3-23 Metsämaa Tuore kangas, vastaava suo ja mustikkaturvekangas Keskikarkea tai karkea kangasmaa 03 - Varttunut kasvatusmetsikkö Kesä Kehityskelpoinen: tyydyttävä: aukkoinen, harva, vähäpuustoinen	<b>Yhteensä</b>	<b>30</b>	<b>188</b>	<b>156</b>	<b>21</b>	<b>132</b>	<b>19.0</b>	<b>20.4</b>	<b>644</b>	<b>16.2</b>	<b>7.9</b>	Harvennus 2026
			Kuusi	31	13	11	3	8	18.7	15.3	58	1.4	0.6	
			Rauduskoiv	30	175	145	18	124	19.0	20.9	586	14.8	7.3	
		<b>Erityispiirteet</b> Aikaisemman puusukupolven puita, Haapoja, Kallioalueita, Mäntyjä, Tervaleppiä <b>Hoitoluokka</b> C5 Arvometsä (vanha koodisto) <b>Lisätiedot</b> Matin koivikko Norpan elinalue, hakkuu- ja korjuurajoitus 1.1 -- 31.3 välisenä aikana												
443	0,5	HEIKINPOHJA 740-508-3-23 Kitumaa Kalliomaan ja hietikko Kallio tai kivikko  Kesä Ei määritelty	<b>Yhteensä</b>	<b>130</b>	<b>51</b>	<b>94</b>	<b>18</b>	<b>76</b>	<b>26.9</b>	<b>14.5</b>	<b>278</b>	<b>13.4</b>	<b>0.1</b>	
			Mänty	130	51	94	18	76	26.9	14.5	278	13.4	0.1	
		<b>Erityispiirteet</b> Kallio, Merkitystä kaukomaisemassa, Rantametsä <b>Hoitoluokka</b> C5 Arvometsä (vanha koodisto) <b>Lisätiedot</b> Norpan elinalue, hakkuu- ja korjuurajoitus 1.1 -- 31.3 välisenä aikana												

Kuvio	Pinta-ala, ha	Kiinteistön nimi ja tunnus, pääryhmä, kasvupaikka, maalaji, kehitysluokka, saavutettavuus ja metsikön laatu	Puustotiedot											Toimenpidesuunnitelmat kuviolla
			puulaji	ikä, v	tilavuus m <sup>3</sup> /kuvio	m <sup>3</sup> /ha	tukkia, m <sup>3</sup> /ha	kuitua, m <sup>3</sup> /ha	läpimitta, cm	pituus, m	runkoluku, kpl/ha	ppa, m <sup>2</sup> /ha	kasvu m <sup>3</sup> /ha/v	
444	1,6	HEIKINPOHJA 740-508-3-23 Metsämaa Lehtomainen kangas, vastaava suo ja ruohoturvekangas Keskikarkea tai karkea kangasmaa 04 - Uudistuskypsä metsikkö Kesä	<b>Yhteensä</b>	65	626	398	334	62	32.1	23.0	600	38.7	10.4	Harvennus 2026
			Kuusi	65	626	398	334	62	32.1	23.0	600	38.7	10.4	
<b>Erityispiirteet</b> Rantametsä  <b>Hoitoluokka</b> C5 Arvometsä (vanha koodisto)  <b>Lisätiedot</b> Norpan elinalue, hakkuu- ja korjuurajoitus 1.1 -- 31.3 välisenä aikana														
445	0,9	HEIKINPOHJA 740-508-3-23 Metsämaa Lehtomainen kangas, vastaava suo ja ruohoturvekangas Keskikarkea tai karkea kangasmaa 04 - Uudistuskypsä metsikkö Kesä	<b>Yhteensä</b>	90	318	337	320	17	42.1	28.9	230	27.6	5.2	Avohakkuu 2026, Kääntömätästys 2026, Rauduskoivun istutus 2027
			Kuusi	90	318	337	320	17	42.1	28.9	230	27.6	5.2	
<b>Hoitoluokka</b> C5 Arvometsä (vanha koodisto)  <b>Lisätiedot</b> Norpan elinalue, hakkuu- ja korjuurajoitus 1.1 -- 31.3 välisenä aikana														
446	0,1	HEIKINPOHJA 740-508-3-23 Kitumaa Kalliomaan ja hietikko Kallio tai kivikko  Kesä Ei määritelty	<b>Yhteensä</b>	130	15	103	18	84	30.9	15.1	224	14.2	0.1	
			Mänty	130	15	103	18	84	30.9	15.1	224	14.2	0.1	
<b>Erityispiirteet</b> Kallio, Katajia, Merkitystä kaukomaisemassa, Pihlajia, Rantametsä  <b>Hoitoluokka</b> C5 Arvometsä (vanha koodisto)  <b>Lisätiedot</b> Norpan elinalue, hakkuu- ja korjuurajoitus 1.1 -- 31.3 välisenä aikana														

Kuvio	Pinta-ala, ha	Kiinteistön nimi ja tunnus, pääryhmä, kasvupaikka, maalaji, kehitysluokka, saavutettavuus ja metsikön laatu	Puustotiedot											Toimenpidesuunnitelmat kuviolla
			puulaji	ikä, v	tilavuus m <sup>3</sup> /kuvio	m <sup>3</sup> /ha	tukkia, m <sup>3</sup> /ha	kuitua, m <sup>3</sup> /ha	läpimitta, cm	pituus, m	runkoluku, kpl/ha	ppa, m <sup>2</sup> /ha	kasvu m <sup>3</sup> /ha/v	
447	1,9	HEIKINPOHJA 740-508-3-23 Metsämaa Tuore kangas, vastaava suo ja mustikkaturvekangas Keskikarkea tai karkea kangasmaa 04 - Uudistuskypsä metsikkö Kesä	<b>Yhteensä</b>	<b>90</b>	<b>578</b>	<b>296</b>	<b>236</b>	<b>59</b>	<b>33.3</b>	<b>25.5</b>	<b>324</b>	<b>25.6</b>	<b>3.0</b>	
			Mänty	90	567	291	234	56	33.5	25.5	314	25.1	3.0	
			Hieskoivu	90	11	6	2	3	24.7	23.9	10	0.5	0.0	
<b>Erityispiirteet</b> Haapoja, Merkitystä kaukomaisemassa, Rantametsä, Tervaleppiä  <b>Hoitoiluokka</b> C2 Ulkoilu- ja virkistymetsä (vanha koodisto)  <b>Lisätiedot</b> Norpan elinalue, hakkuu- ja korjuurajoitus 1.1 -- 31.3 välisenä aikana. Vuokramökki rannassa. Osa pihlajista säästetään raivauksessa.														
448	1,9	HEIKINPOHJA 740-508-3-23 Metsämaa Kuivahko kangas, vastaava suo ja puolukkaturvekangas Kivinen keskikarkea tai karkea kangasmaa  04 - Uudistuskypsä metsikkö Kesä	<b>Yhteensä</b>	<b>130</b>	<b>471</b>	<b>248</b>	<b>193</b>	<b>54</b>	<b>33.5</b>	<b>22.4</b>	<b>306</b>	<b>24.1</b>	<b>0.4</b>	
			Mänty	130	471	248	193	54	33.5	22.4	306	24.1	0.4	
<b>Erityispiirteet</b> Aikaisemman puusukupolven puita, Kallioalueita, Katajia, Merkitystä kaukomaisemassa, Pihlajia  <b>Hoitoiluokka</b> C5 Arvometsä (vanha koodisto)  <b>Lisätiedot</b> leiripaikka, norpan elinalue, hakkuu- ja korjuurajoitus 1.1 -- 31.3 välisenä aikana														



Kuvio	Pinta-ala, ha	Kiinteistön nimi ja tunnus, pääryhmä, kasvupaikka, maalaji, kehitysluokka, saavutettavuus ja metsikön laatu	Puustotiedot											Toimenpidesuunnitelmat kuviolla
			puulaji	ikä, v	tilavuus m <sup>3</sup> /kuvio	m <sup>3</sup> /ha	tukkia, m <sup>3</sup> /ha	kuitua, m <sup>3</sup> /ha	läpimitta, cm	pituus, m	runkoluku, kpl/ha	ppa, m <sup>2</sup> /ha	kasvu m <sup>3</sup> /ha/v	
449	0,5	HEIKINPOHJA 740-508-3-23 Kitumaa Kalliomaata ja hietikko Kallio tai kivikko  Kesä Ei määritelty	<b>Yhteensä</b>	<b>130</b>	<b>30</b>	<b>61</b>	<b>11</b>	<b>50</b>	<b>24.2</b>	<b>15.1</b>	<b>208</b>	<b>8.3</b>	<b>0.1</b>	
			Mänty	130	30	61	11	50	24.2	15.1	208	8.3	0.1	
<b>Erityispiirteet</b> Aikaisemman puusukupolven puita, Kallio-Metsälain tärkeä elinympäristö, Merkitystä kaukomaisemassa, Rantametsä <b>Hoitoluokka</b> C5 Arvometsä (vanha koodisto) <b>Lisätiedot</b> Norpan elinalue, hakkuu- ja korjuurajoitus 1.1 -- 31.3 välisenä aikana														
450	0,4	HEIKINPOHJA 740-508-3-23 Metsämaa Lehtomainen kangas, vastaava suo ja ruohoturvekangas Keskikarkea tai karkea kangasmaa 03 - Varttunut kasvatusmetsikkö Kesä	<b>Yhteensä</b>	<b>65</b>	<b>156</b>	<b>347</b>	<b>282</b>	<b>63</b>	<b>30.8</b>	<b>23.1</b>	<b>551</b>	<b>33.1</b>	<b>9.3</b>	
			Kuusi	65	156	347	282	63	30.8	23.1	551	33.1	9.3	
<b>Hoitoluokka</b> C2 Ulkoilu- ja virkistysmetsä (vanha koodisto) <b>Lisätiedot</b> Norpan elinalue, hakkuu- ja korjuurajoitus 1.1 -- 31.3 välisenä aikana														
451	0,5	HEIKINPOHJA 740-508-3-23 Metsämaa Kuivahko kangas, vastaava suo ja puolukaturvekangas Kivinen keskikarkea tai karkea kangasmaa  04 - Uudistuskyssä metsikkö Kesä	<b>Yhteensä</b>	<b>120</b>	<b>129</b>	<b>249</b>	<b>183</b>	<b>65</b>	<b>28.6</b>	<b>23.8</b>	<b>389</b>	<b>22.6</b>	<b>0.5</b>	
			Mänty	120	129	249	183	65	28.6	23.8	389	22.6	0.5	
<b>Erityispiirteet</b> Merkitystä kaukomaisemassa <b>Hoitoluokka</b> C5 Arvometsä (vanha koodisto) <b>Lisätiedot</b> Norpan elinalue, hakkuu- ja korjuurajoitus 1.1 -- 31.3 välisenä aikana														

Kuvio	Pinta-ala, ha	Kiinteistön nimi ja tunnus, pääryhmä, kasvupaikka, maalaji, kehitysluokka, saavutettavuus ja metsikön laatu	Puustotiedot											Toimenpidesuunnitelmat kuviolla
			puulaji	ikä, v	tilavuus m <sup>3</sup> /kuvio	m <sup>3</sup> /ha	tukkia, m <sup>3</sup> /ha	kuitua, m <sup>3</sup> /ha	läpimitta, cm	pituus, m	runkoluku, kpl/ha	ppa, m <sup>2</sup> /ha	kasvu m <sup>3</sup> /ha/v	
452	0,4	HEIKINPOHJA 740-508-3-23 Metsämaa Lehtomainen kangas, vastaava suo ja ruohoturvekangas Keskikarkea tai karkea kangasmaa 03 - Varttunut kasvatusmetsikkö Kesä	<b>Yhteensä</b>	<b>65</b>	<b>100</b>	<b>284</b>	<b>232</b>	<b>50</b>	<b>31.1</b>	<b>23.1</b>	<b>441</b>	<b>27.2</b>	<b>8.0</b>	
			Kuusi	65	100	284	232	50	31.1	23.1	441	27.2	8.0	
<b>Erityispiirteet</b> Merkitystä kaukomaisemassa, Rantametsä  <b>Hoitoluokka</b> C5 Arvometsä (vanha koodisto)  <b>Lisätiedot</b> Norpan elinalue, hakkuu- ja korjuurajoitus 1.1 -- 31.3 välisenä aikana														
453	0,7	HEIKINPOHJA 740-508-3-23 Metsämaa Tuore kangas, vastaava suo ja mustikkaturvekangas Keskikarkea tai karkea kangasmaa 02 - Nuori kasvatusmetsikkö Kesä Kehityskelpoinen: tyydyttävä: aukkoinen, harva, vähäpuustoinen	<b>Yhteensä</b>	<b>13</b>	<b>21</b>	<b>31</b>	<b>0</b>	<b>23</b>	<b>8.5</b>	<b>8.2</b>	<b>1539</b>	<b>7.4</b>	<b>7.1</b>	
			Mänty	14	2	3	0	1	7.3	6.4	193	0.8	0.8	
			Kuusi	14	2	2	0	0	4.5	5.9	397	0.6	0.7	
			Rauduskoivu	13	10	15	0	12	9.4	9.2	474	3.2	3.2	
			Hieskoivu	13	8	11	0	9	8.7	8.1	475	2.8	2.4	
<b>Hoitoluokka</b> C2 Ulkoilu- ja virkistysmetsä (vanha koodisto)  <b>Lisätiedot</b> Norpan elinalue, hakkuu- ja korjuurajoitus 1.1 -- 31.3 välisenä aikana. Myrskyaukko 2010.														

Kuvio	Pinta-ala, ha	Kiinteistön nimi ja tunnus, pääryhmä, kasvupaikka, maalaji, kehitysluokka, saavutettavuus ja metsikön laatu	Puustotiedot											Toimenpidesuunnitelmat kuviolla
			puulaji	ikä, v	tilavuus m <sup>3</sup> /kuvio	m <sup>3</sup> /ha	tukkia, m <sup>3</sup> /ha	kuitua, m <sup>3</sup> /ha	läpimitta, cm	pituus, m	runkoluku, kpl/ha	ppa, m <sup>2</sup> /ha	kasvu m <sup>3</sup> /ha/v	
454	2,6	HEIKINPOHJA 740-508-3-23 Metsämaa Tuore kangas, vastaava suo ja mustikkaturvekangas Keskikarkea tai karkea kangasmaa 04 - Uudistuskypsä metsikkö Kesä	<b>Yhteensä</b>	151	730	282	210	71	37.0	25.8	245	24.2	0.4	
			Mänty	151	730	282	210	71	37.0	25.8	245	24.2	0.4	
<b>Erityispiirteet</b> Harmaaleppiä, Hieskoivuja, Kallioalueita, Merkitystä kaukomaisemassa, Pihlajia  <b>Hoitoluokka</b> C2 Ulkoilu- ja virkistymetsä (vanha koodisto)  <b>Lisätiedot</b> Norpan elinalue, hakkuu- ja korjuurajoitus 1.1 -- 31.3 välisenä aikana. Huippu järeää.Vuokramökki rannassa.														
455	6,2	HEIKINPOHJA 740-508-3-23 Metsämaa Lehtomainen kangas, vastaava suo ja ruohoturvekangas Keskikarkea tai karkea kangasmaa 04 - Uudistuskypsä metsikkö Kesä	<b>Yhteensä</b>	70	2399	384	315	67	31.1	22.8	614	37.4	9.8	Harvennus 2026
			Kuusi	70	2399	384	315	67	31.1	22.8	614	37.4	9.8	
<b>Erityispiirteet</b> Haapoja, Lehtikuusia, Rauduskoivuja  <b>Hoitoluokka</b> C5 Arvometsä (vanha koodisto)  <b>Lisätiedot</b> Norpan elinalue, hakkuu- ja korjuurajoitus 1.1 -- 31.3 välisenä aikana Kaskiraunioita.														

Kuvio	Pinta-ala, ha	Kiinteistön nimi ja tunnus, pääryhmä, kasvupaikka, maalaji, kehitysluokka, saavutettavuus ja metsikön laatu	Puustotiedot											Toimenpidesuunnitelmat kuviolla
			puulaji	ikä, v	tilavuus m <sup>3</sup> /kuvio	m <sup>3</sup> /ha	tukkia, m <sup>3</sup> /ha	kuitua, m <sup>3</sup> /ha	läpimitta, cm	pituus, m	runkoluku, kpl/ha	ppa, m <sup>2</sup> /ha	kasvu m <sup>3</sup> /ha/v	
456	0,8	HEIKINPOHJA 740-508-3-23 Metsämaa Lehtomainen kangas, vastaava suo ja ruohoturvekangas Keskikarkea tai karkea kangasmaa Y1 - Ylispuustoinen taimikko Kesä	<b>Yhteensä</b>	<b>72</b>	<b>219</b>	<b>289</b>	<b>191</b>	<b>87</b>	<b>28.3</b>	<b>21.9</b>	<b>1346</b>	<b>28.9</b>	<b>5.8</b>	Ylispuiden poisto 2026
			Kuusi	39	20	26	0	17	8.8	8.1	1081	5.9	2.3	
			Mänty	80	175	231	178	52	33.5	25.5	227	19.9	3.4	
			Hieskoivu	80	25	32	13	19	32.3	24.7	38	3.1	0.1	
		<b>Erityispiirteet</b> Pihlajia, Raitoja <b>Hoitoluokka</b> C5 Arvometsä (vanha koodisto) <b>Lisätiedot</b> Norpan elinalue, hakkuu- ja korjuurajoitus 1.1 -- 31.3 välisenä aikana. Kiviraunio, kuoppa.												
457	0,1	HEIKINPOHJA 740-508-3-23 Kitumaa Kalliomaata ja hietikko Kallio tai kivikko  Kesä Ei määritelty	<b>Yhteensä</b>	<b>110</b>	<b>8</b>	<b>61</b>	<b>12</b>	<b>48</b>	<b>23.3</b>	<b>14.6</b>	<b>232</b>	<b>8.5</b>	<b>0.2</b>	
			Mänty	110	8	61	12	48	23.3	14.6	232	8.5	0.2	
		<b>Erityispiirteet</b> Kallio, Merkitystä lähimmäisessä <b>Hoitoluokka</b> C2 Ulkoilu- ja virkistysmetsä (vanha koodisto) <b>Lisätiedot</b> Norpan elinalue, hakkuu- ja korjuurajoitus 1.1 -- 31.3 välisenä aikana												





Kuvio	Pinta-ala, ha	Kiinteistön nimi ja tunnus, pääryhmä, kasvupaikka, maalaji, kehitysluokka, saavutettavuus ja metsikön laatu	Puustotiedot											Toimenpidesuunnitelmat kuviolla
			puulaji	ikä, v	tilavuus m <sup>3</sup> /kuvio	m <sup>3</sup> /ha	tukkia, m <sup>3</sup> /ha	kuitua, m <sup>3</sup> /ha	läpimitta, cm	pituus, m	runkoluku, kpl/ha	ppa, m <sup>2</sup> /ha	kasvu m <sup>3</sup> /ha/v	
462	0,6	HEIKINPOHJA 740-508-3-23 Metsämaa Tuore kangas, vastaava suo ja mustikkaturvekangas Kivinen keskikarkea tai karkea kangasmaa  04 - Uudistuskypsä metsikkö Kesä	<b>Yhteensä</b>	<b>105</b>	<b>150</b>	<b>239</b>	<b>200</b>	<b>38</b>	<b>34.6</b>	<b>25.3</b>	<b>242</b>	<b>20.8</b>	<b>0.6</b>	
			Mänty	105	150	239	200	38	34.6	25.3	242	20.8	0.6	
<b>Erityispiirteet</b> Merkitystä kaukomaisemassa, Rantametsä  <b>Hoitoluokka</b> C5 Arvometsä (vanha koodisto)  <b>Lisätiedot</b> Norpan elinalue, hakkuu- ja korjuurajoitus 1.1 -- 31.3 välisenä aikana. Hienoja petäjiä.														
463	0,2	HEIKINPOHJA 740-508-3-23 Metsämaa Lehtomainen kangas, vastaava suo ja ruohoturvekangas Keskikarkea tai karkea kangasmaa 03 - Varttunut kasvatusmetsikkö Kesä	<b>Yhteensä</b>	<b>65</b>	<b>57</b>	<b>229</b>	<b>89</b>	<b>138</b>	<b>25.0</b>	<b>19.0</b>	<b>658</b>	<b>26.3</b>	<b>7.9</b>	
			Kuusi	65	19	75	61	13	30.5	21.9	125	7.6	3.0	
			Rauduskoiv	81	9	36	19	17	29.3	21.1	65	4.0	0.8	
			Tervaleppä	61	29	118	9	108	21.0	17.0	468	14.7	4.1	
<b>Erityispiirteet</b> Merkitystä kaukomaisemassa, Rantametsä  <b>Hoitoluokka</b> C2 Ulkoilu- ja virkistysmetsä (vanha koodisto)  <b>Lisätiedot</b> Norpan elinalue, hakkuu- ja korjuurajoitus 1.1 -- 31.3 välisenä aikana														





Kuvio	Pinta-ala, ha	Kiinteistön nimi ja tunnus, pääryhmä, kasvupaikka, maalaji, kehitysluokka, saavutettavuus ja metsikön laatu	Puustotiedot											Toimenpidesuunnitelmat kuviolla
			puulaji	ikä, v	tilavuus m <sup>3</sup> /kuvio	m <sup>3</sup> /ha	tukkia, m <sup>3</sup> /ha	kuitua, m <sup>3</sup> /ha	läpimitta, cm	pituus, m	runkoluku, kpl/ha	ppa, m <sup>2</sup> /ha	kasvu m <sup>3</sup> /ha/v	
466	2,2	HEIKINPOHJA 740-508-3-23 Metsämaa Lehtomainen kangas, vastaava suo ja ruohoturvekangas Keskikarkea tai karkea kangasmaa 02 - Nuori kasvatusmetsikkö Kesä	<b>Yhteensä</b>	<b>20</b>	<b>438</b>	<b>203</b>	<b>0</b>	<b>184</b>	<b>12.5</b>	<b>16.1</b>	<b>2592</b>	<b>25.8</b>	<b>15.1</b>	Ensiharvennus 2026
			Rauduskoiv	21	381	176	0	163	13.2	18.0	1794	20.2	12.8	
			Tervaleppä	20	25	12	0	11	13.7	15.9	115	1.5	1.0	
			Muu lehtipu	17	31	14	0	9	8.8	6.5	683	4.1	1.3	
		<b>Erityispiirteet</b> Rantametsä <b>Hoitoluokka</b> C2 Ulkoilu- ja virkistymetsä (vanha koodisto) <b>Lisätiedot</b> Norpan elinalue, hakkuu- ja korjuurajoitus 1.1 -- 31.3 välisenä aikana. RaKo-taimia 1600 kpl, tervaleppiä 250 kpl.												
467	0,4	HEIKINPOHJA 740-508-3-23 Kitumaa Kalliomaata ja hietikko Kallio tai kivikko  Kesä Ei määriteltä	<b>Yhteensä</b>	<b>130</b>	<b>29</b>	<b>68</b>	<b>12</b>	<b>55</b>	<b>27.7</b>	<b>15.1</b>	<b>180</b>	<b>9.3</b>	<b>0.1</b>	
			Mänty	130	29	68	12	55	27.7	15.1	180	9.3	0.1	
		<b>Erityispiirteet</b> Aikaisemman puusukupolven puita, Kallio-Metsälain tärkeä elinympäristö, Merkitystä kaukomaisemassa, Rantametsä <b>Hoitoluokka</b> C5 Arvometsä (vanha koodisto) <b>Lisätiedot</b> Norpan elinalue, hakkuu- ja korjuurajoitus 1.1 -- 31.3 välisenä aikana												

Kuvio	Pinta-ala, ha	Kiinteistön nimi ja tunnus, pääryhmä, kasvupaikka, maalaji, kehitysluokka, saavutettavuus ja metsikön laatu	Puustotiedot											Toimenpidesuunnitelmat kuviolla
			puulaji	ikä, v	tilavuus m <sup>3</sup> /kuvio	m <sup>3</sup> /ha	tukkia, m <sup>3</sup> /ha	kuitua, m <sup>3</sup> /ha	läpimitta, cm	pituus, m	runkoluku, kpl/ha	ppa, m <sup>2</sup> /ha	kasvu m <sup>3</sup> /ha/v	
468	0,4	HEIKINPOHJA 740-508-3-23 Metsämaa Tuore kangas, vastaava suo ja mustikkaturvekangas Keskikarkea tai karkea kangasmaa 03 - Varttunut kasvatusmetsikkö Kesä	<b>Yhteensä</b>	<b>70</b>	<b>117</b>	<b>302</b>	<b>134</b>	<b>167</b>	<b>29.4</b>	<b>24.0</b>	<b>446</b>	<b>27.3</b>	<b>3.8</b>	
			Mänty	70	18	47	33	14	28.7	21.5	80	4.7	0.7	
			Hieskoivu	70	5	12	3	8	23.1	22.4	28	1.1	0.2	
			Lehtikuusi	70	94	244	97	145	29.9	24.6	338	21.5	2.9	
<b>Erityispiirteet</b> Hieskoivu  <b>Hoitoluokka</b> C2 Ulkoilu- ja virkistymetsä (vanha koodisto)  <b>Lisätiedot</b> Norpan elinalue, hakkuu- ja korjuurajoitus 1.1 -- 31.3 välisenä aikana														
469	1,7	HEIKINPOHJA 740-508-3-23 Metsämaa Lehtomainen kangas, vastaava suo ja ruohoturvekangas Keskikarkea tai karkea kangasmaa T2 - Taimikko yli 1,3 m Talvi	<b>Yhteensä</b>	<b>17</b>	<b>49</b>	<b>29</b>	<b>0</b>	<b>13</b>	<b>8.1</b>	<b>7.4</b>	<b>1791</b>	<b>7.2</b>	<b>7.4</b>	
			Kuusi	17	47	28	0	13	8.2	7.3	1695	6.9	7.0	
			Rauduskoivu	15	2	1	0	1	6.7	8.8	96	0.3	0.4	
<b>Erityispiirteet</b> Rantametsä  <b>Hoitoluokka</b> C2 Ulkoilu- ja virkistymetsä (vanha koodisto)  <b>Lisätiedot</b> Norpan elinalue, hakkuu- ja korjuurajoitus 1.1 -- 31.3 välisenä aikana														

Kuvio	Pinta-ala, ha	Kiinteistön nimi ja tunnus, pääryhmä, kasvupaikka, maalaji, kehitysluokka, saavutettavuus ja metsikön laatu	Puustotiedot											Toimenpidesuunnitelmat kuviolla
			puulaji	ikä, v	tilavuus m <sup>3</sup> /kuvio	m <sup>3</sup> /ha	tukkia, m <sup>3</sup> /ha	kuitua, m <sup>3</sup> /ha	läpimitta, cm	pituus, m	runkoluku, kpl/ha	ppa, m <sup>2</sup> /ha	kasvu m <sup>3</sup> /ha/v	
470	0,4	HEIKINPOHJA 740-508-3-23 Metsämaa Kuivahko kangas, vastaava suo ja puolukkaturvekangas Kivinen keskikarkea tai karkea kangasmaa  04 - Uudistuskypsä metsikkö Kesä	<b>Yhteensä</b>	110	79	192	149	43	30.9	19.3	323	21.3	1.0	
			Mänty	110	79	192	149	43	30.9	19.3	323	21.3	1.0	
<b>Erityispiirteet</b> Aikaisemman puusukupolven puita, Kallioalueita  <b>Hoitoluokka</b> C2 Ulkoilu- ja virkistymetsä (vanha koodisto)  <b>Lisätiedot</b> Norpan elinalue, hakkuu- ja korjuurajoitus 1.1 -- 31.3 välisenä aikana														
471	1,9	HEIKINPOHJA 740-508-3-23 Metsämaa Lehtomainen kangas, vastaava suo ja ruohoturvekangas Keskikarkea tai karkea kangasmaa 04 - Uudistuskypsä metsikkö Talvi	<b>Yhteensä</b>	80	581	307	267	39	34.5	23.4	395	29.9	5.7	
			Mänty	80	57	30	22	9	30.4	22.1	44	2.9	0.6	
			Kuusi	80	524	277	245	30	34.9	23.5	351	27.0	5.1	
<b>Erityispiirteet</b> Merkitystä kaukomaisemassa, Rantametsä  <b>Hoitoluokka</b> C2 Ulkoilu- ja virkistymetsä (vanha koodisto)  <b>Lisätiedot</b> Norpan elinalue, hakkuu- ja korjuurajoitus 1.1 -- 31.3 välisenä aikana. Astan reikiä.														





Kuvio	Pinta-ala, ha	Kiinteistön nimi ja tunnus, pääryhmä, kasvupaikka, maalaji, kehitysluokka, saavutettavuus ja metsikön laatu	Puustotiedot											Toimenpidesuunnitelmat kuviolla
			puulaji	ikä, v	tilavuus m <sup>3</sup> /kuvio	m <sup>3</sup> /ha	tukkia, m <sup>3</sup> /ha	kuitua, m <sup>3</sup> /ha	läpimitta, cm	pituus, m	runkoluku, kpl/ha	ppa, m <sup>2</sup> /ha	kasvu m <sup>3</sup> /ha/v	
476	2,0	HEIKINPOHJA 740-508-3-23 Metsämaa Kuivahko kangas, vastaava suo ja puolukkaturvekangas Kivinen keskikarkea tai karkea kangasmaa  04 - Uudistuskypsä metsikkö Kesä	<b>Yhteensä</b>	<b>120</b>	<b>415</b>	<b>206</b>	<b>160</b>	<b>45</b>	<b>32.4</b>	<b>19.9</b>	<b>307</b>	<b>22.3</b>	<b>0.4</b>	
			Mänty	120	415	206	160	45	32.4	19.9	307	22.3	0.4	
<b>Erityispiirteet</b> Kallioalueita, Merkitystä kaukomaisemassa, Rantametsä  <b>Hoitoluokka</b> C2 Ulkoilu- ja virkistymetsä (vanha koodisto)  <b>Lisätiedot</b> Norpan elinalue, hakkuu- ja korjuurajoitus 1.1 -- 31.3 välisenä aikana. Kuviolla vuokramökki.														
477	0,4	HEIKINPOHJA 740-508-3-23 Kitumaa Kalliomaan ja hietikko Kallio tai kivikko  Kesä Ei määritelty	<b>Yhteensä</b>	<b>131</b>	<b>49</b>	<b>110</b>	<b>18</b>	<b>90</b>	<b>21.3</b>	<b>15.6</b>	<b>456</b>	<b>14.3</b>	<b>0.1</b>	
			Mänty	131	49	110	18	90	21.3	15.6	456	14.3	0.1	
<b>Erityispiirteet</b> Aikaisemman puusukupolven puita, Kallio-Metsälain tärkeä elinympäristö, Merkitystä kaukomaisemassa, Rantametsä  <b>Hoitoluokka</b> C5 Arvometsä (vanha koodisto)  <b>Lisätiedot</b> Norpan elinalue, hakkuu- ja korjuurajoitus 1.1 -- 31.3 välisenä aikana														

Kuvio	Pinta-ala, ha	Kiinteistön nimi ja tunnus, pääryhmä, kasvupaikka, maalaji, kehitysluokka, saavutettavuus ja metsikön laatu	Puustotiedot											Toimenpidesuunnitelmat kuviolla
			puulaji	ikä, v	tilavuus m <sup>3</sup> /kuvio	m <sup>3</sup> /ha	tukkia, m <sup>3</sup> /ha	kuitua, m <sup>3</sup> /ha	läpimitta, cm	pituus, m	runkoluku, kpl/ha	ppa, m <sup>2</sup> /ha	kasvu m <sup>3</sup> /ha/v	
478	0,6	HEIKINPOHJA 740-508-3-23 Metsämaa Kuivahko kangas, vastaava suo ja puolukkaturvekangas Kivinen keskikarkea tai karkea kangasmaa  04 - Uudistuskypsä metsikkö Kesä	<b>Yhteensä</b>	<b>120</b>	<b>119</b>	<b>189</b>	<b>145</b>	<b>43</b>	<b>30.7</b>	<b>21.9</b>	<b>281</b>	<b>18.6</b>	<b>0.4</b>	
			Mänty	120	119	189	145	43	30.7	21.9	281	18.6	0.4	
<b>Erityispiirteet</b> Aikaisemman puusukupolven puita, Kallioalueita, Merkitystä kaukomaisemassa, Rantametsä  <b>Hoitoluokka</b> C2 Ulkoilu- ja virkistymetsä (vanha koodisto)  <b>Lisätiedot</b> Ieripaikka, norpan elinalue, hakkuu- ja korjuurajoitus 1.1 -- 31.3 välisenä aikana. Nuotiopaikka rannassa.														
479	0,4	HEIKINPOHJA 740-508-3-23 Metsämaa Tuore kangas, vastaava suo ja mustikkaturvekangas Keskikarkea tai karkea kangasmaa 04 - Uudistuskypsä metsikkö Kesä	<b>Yhteensä</b>	<b>68</b>	<b>113</b>	<b>267</b>	<b>198</b>	<b>68</b>	<b>28.2</b>	<b>22.1</b>	<b>513</b>	<b>26.1</b>	<b>5.2</b>	
			Mänty	61	21	49	27	21	24.3	20.0	123	5.1	1.2	
			Kuusi	70	88	208	168	40	29.5	22.9	358	19.8	3.8	
			Hieskoivu	61	4	10	3	7	22.7	18.6	32	1.2	0.2	
<b>Erityispiirteet</b> Rantametsä  <b>Hoitoluokka</b> C2 Ulkoilu- ja virkistymetsä (vanha koodisto)  <b>Lisätiedot</b> Norpan elinalue, hakkuu- ja korjuurajoitus 1.1 -- 31.3 välisenä aikana														





Kuvio	Pinta-ala, ha	Kiinteistön nimi ja tunnus, pääryhmä, kasvupaikka, maalaji, kehitysluokka, saavutettavuus ja metsikön laatu	Puustotiedot											Toimenpidesuunnitelmat kuviolla
			puulaji	ikä, v	tilavuus m <sup>3</sup> /kuvio	m <sup>3</sup> /ha	tukkia, m <sup>3</sup> /ha	kuitua, m <sup>3</sup> /ha	läpimitta, cm	pituus, m	runkoluku, kpl/ha	ppa, m <sup>2</sup> /ha	kasvu m <sup>3</sup> /ha/v	
482	0,5	HEIKINPOHJA 740-508-3-23 Metsämaa Kuivahko kangas, vastaava suo ja puolukkaturvekangas Keskikarkea tai karkea kangasmaa 03 - Varttunut kasvatusmetsikkö Kesä	<b>Yhteensä</b>	<b>80</b>	<b>127</b>	<b>268</b>	<b>197</b>	<b>69</b>	<b>29.1</b>	<b>23.5</b>	<b>412</b>	<b>24.6</b>	<b>3.3</b>	
			Mänty	80	127	268	197	69	29.1	23.5	412	24.6	3.3	
<b>Erityispiirteet</b> Kallioalueita, Merkitystä kaukomaisemassa, Rantametsä  <b>Hoitoluokka</b> C2 Ulkoilu- ja virkistymetsä (vanha koodisto)  <b>Lisätiedot</b> Norpan elinalue, hakkuu- ja korjuurajoitus 1.1 -- 31.3 välisenä aikana. Nuotiopaikka rannassa.														
483	0,2	HEIKINPOHJA 740-508-3-23 Metsämaa Kuivahko kangas, vastaava suo ja puolukkaturvekangas Keskikarkea tai karkea kangasmaa T2 - Taimikko yli 1,3 m Kesä	<b>Yhteensä</b>	<b>36</b>	<b>21</b>	<b>95</b>	<b>0</b>	<b>88</b>	<b>12.9</b>	<b>9.0</b>	<b>1888</b>	<b>20.5</b>	<b>10.1</b>	
			Mänty	36	8	35	0	31	11.0	8.4	908	7.6	4.7	
			Kuusi	36	13	60	0	56	14.0	9.3	980	12.9	5.4	
<b>Erityispiirteet</b> Aikaisemman puusukupolven puita  <b>Hoitoluokka</b> C2 Ulkoilu- ja virkistymetsä (vanha koodisto)														
484	0,2	HEIKINPOHJA 740-508-3-23 Metsämaa Tuore kangas, vastaava suo ja mustikkaturvekangas Keskikarkea tai karkea kangasmaa Y1 - Ylispuustoinen taimikko Kesä	<b>Yhteensä</b>	<b>71</b>	<b>16</b>	<b>100</b>	<b>85</b>	<b>11</b>	<b>26.6</b>	<b>20.5</b>	<b>1434</b>	<b>10.5</b>	<b>2.9</b>	
			Kuusi	15	1	3	0	0	3.9	2.9	1310	1.5	0.9	
			Mänty	80	3	19	15	4	30.0	23.5	24	1.7	0.4	
			Kuusi	80	12	78	70	7	30.5	23.4	100	7.3	1.6	
<b>Erityispiirteet</b> Haapoja  <b>Hoitoluokka</b> C2 Ulkoilu- ja virkistymetsä (vanha koodisto)  <b>Lisätiedot</b> Norpan elinalue, hakkuu- ja korjuurajoitus 1.1 -- 31.3 välisenä aikana. Murskytuho 2010. Ylispuut säästöpuiksi.														

Kuvio	Pinta-ala, ha	Kiinteistön nimi ja tunnus, pääryhmä, kasvupaikka, maalaji, kehitysluokka, saavutettavuus ja metsikön laatu	Puustotiedot											Toimenpidesuunnitelmat kuviolla
			puulaji	ikä, v	tilavuus m <sup>3</sup> /kuvio	m <sup>3</sup> /ha	tukkia, m <sup>3</sup> /ha	kuitua, m <sup>3</sup> /ha	läpimitta, cm	pituus, m	runkoluku, kpl/ha	ppa, m <sup>2</sup> /ha	kasvu m <sup>3</sup> /ha/v	
485	1,6	HEIKINPOHJA 740-508-3-23 Metsämaa Kuivahko kangas, vastaava suo ja puolukkaturvekangas Kivinen keskikarkea tai karkea kangasmaa  03 - Varttunut kasvatusmetsikkö Kesä Kehityskelpoinen: tyydyttävä: aukkoinen, harva, vähäpuustoinen	<b>Yhteensä</b>	<b>65</b>	<b>258</b>	<b>166</b>	<b>94</b>	<b>70</b>	<b>23.9</b>	<b>18.5</b>	<b>470</b>	<b>18.8</b>	<b>3.7</b>	
			Mänty	65	258	166	94	70	23.9	18.5	470	18.8	3.7	
<b>Hoitoluokka</b> C2 Ulkoilu- ja virkistysmetsä (vanha koodisto)  <b>Lisätiedot</b> Norpan elinalue, hakkuu- ja korjuurajoitus 1.1 -- 31.3 välisenä aikana														
486	0,5	HEIKINPOHJA 740-508-3-23 Metsämaa Tuore kangas, vastaava suo ja mustikkaturvekangas Keskikarkea tai karkea kangasmaa 02 - Nuori kasvatusmetsikkö Kesä	<b>Yhteensä</b>	<b>28</b>	<b>47</b>	<b>88</b>	<b>0</b>	<b>79</b>	<b>11.6</b>	<b>10.4</b>	<b>1800</b>	<b>16.6</b>	<b>13.3</b>	
			Kuusi	31	34	64	0	58	12.1	9.6	1267	12.8	9.8	
			Rauduskoiv	17	13	24	0	21	9.8	13.2	533	3.8	3.5	
<b>Hoitoluokka</b> C2 Ulkoilu- ja virkistysmetsä (vanha koodisto)  <b>Lisätiedot</b> Norpan elinalue, hakkuu- ja korjuurajoitus 1.1 -- 31.3 välisenä aikana														
487	2,6	HEIKINPOHJA 740-508-3-23 Metsämaa Lehtomainen kangas, vastaava suo ja ruohoturvekangas Keskikarkea tai karkea kangasmaa 02 - Nuori kasvatusmetsikkö Kesä	<b>Yhteensä</b>	<b>17</b>	<b>258</b>	<b>99</b>	<b>0</b>	<b>91</b>	<b>11.9</b>	<b>14.5</b>	<b>1432</b>	<b>14.3</b>	<b>12.2</b>	Ensiharvennus 2026
			Rauduskoiv	17	258	99	0	91	11.9	14.5	1432	14.3	12.2	
<b>Erityispiirteet</b> Rantametsä  <b>Hoitoluokka</b> C2 Ulkoilu- ja virkistysmetsä (vanha koodisto)  <b>Lisätiedot</b> Norpan elinalue, hakkuu- ja korjuurajoitus 1.1 -- 31.3 välisenä aikana. 3700 kpl ra-ko-taimia, Mika ja Jussi istuttivat. Koivut karkaavat vesakolta														

Kuvio	Pinta-ala, ha	Kiinteistön nimi ja tunnus, pääryhmä, kasvupaikka, maalaji, kehitysluokka, saavutettavuus ja metsikön laatu	Puustotiedot											Toimenpidesuunnitelmat kuviolla
			puulaji	ikä, v	tilavuus m <sup>3</sup> /kuvio	m <sup>3</sup> /ha	tukkia, m <sup>3</sup> /ha	kuitua, m <sup>3</sup> /ha	läpimitta, cm	pituus, m	runkoluku, kpl/ha	ppa, m <sup>2</sup> /ha	kasvu m <sup>3</sup> /ha/v	
488	0,3	HEIKINPOHJA 740-508-3-23 Metsämaa Kuivahko kangas, vastaava suo ja puolukkaturvekangas Kivinen keskikarkea tai karkea kangasmaa  04 - Uudistuskypsä metsikkö Kesä	<b>Yhteensä</b>	120	63	225	176	48	31.7	23.8	287	20.5	0.4	
			Mänty	120	63	225	176	48	31.7	23.8	287	20.5	0.4	
<b>Erityispiirteet</b> Haapoja, Kallioalueita, Rantametsä  <b>Hoitoluokka</b> C2 Ulkoilu- ja virkistymetsä (vanha koodisto)  <b>Lisätiedot</b> Norpan elinalue, hakkuu- ja korjuurajoitus 1.1 -- 31.3 välisenä aikana														
489	0,4	HEIKINPOHJA 740-508-3-23 Metsämaa Lehtomainen kangas, vastaava suo ja ruohoturvekangas Hienojakoinen kangasmaa T2 - Taimikko yli 1,3 m Kesä Kehityskelpoinen: tyydyttävä: aukkoinen, harva, vähäpuustoinen	<b>Yhteensä</b>	16	4	10	0	0	5.9	5.0	1196	3.2	3.9	Taimikonharvennus 2026
			Kuusi	16	4	10	0	0	5.9	5.0	1196	3.2	3.9	
<b>Erityispiirteet</b> Lähde, Rantametsä  <b>Hoitoluokka</b> C2 Ulkoilu- ja virkistymetsä (vanha koodisto)  <b>Lisätiedot</b> Norpan elinalue, hakkuu- ja korjuurajoitus 1.1 -- 31.3 välisenä aikana. Kuviolla kuivunut lähde ojan varressa, enempi kuvion pohj. osassa, M. Paasikallio ilmoitti 30.10.2006. Toiminut viimeksi 1960-luvulla. Myrskyaukko 2010.														



Kuvio	Pinta-ala, ha	Kiinteistön nimi ja tunnus, pääryhmä, kasvupaikka, maalaji, kehitysluokka, saavutettavuus ja metsikön laatu	Puustotiedot										Toimenpidesuunnitelmat kuviolla
			puulaji	ikä, v	tilavuus m <sup>3</sup> /kuvio	m <sup>3</sup> /ha	tukkia, m <sup>3</sup> /ha	kuitua, m <sup>3</sup> /ha	läpimitta, cm	pituus, m	runkoluku, kpl/ha	ppa, m <sup>2</sup> /ha	
492	0,5	HEIKINPOHJA 740-508-3-23 Kitumaa Kalliomaa ja hietikko Kallio tai kivikko  Kesä Ei määritelty	<b>Yhteensä</b>	150	28	52	9	43	28.3	15.2	130	7.1	0.0
			Mänty	150	28	52	9	43	28.3	15.2	130	7.1	0.0
<b>Erityispiirteet</b> Aikaisemman puusukupolven puita, Kallio-Metsälain tärkeä elinympäristö, Merkitystä kaukomaisemassa, Rantametsä <b>Hoitoluokka</b> C2 Ulkoilu- ja virkistysmetsä (vanha koodisto) <b>Lisätiedot</b> Norpan elinalue, hakkuu- ja korjuurajoitus 1.1 -- 31.3 välisenä aikana													
493	0,6	HEIKINPOHJA 740-508-3-23 Metsämaa Tuore kangas, vastaava suo ja mustikkaturvekangas Hienojakoinen kangasmaa 04 - Uudistuskypsä metsikkö Kesä	<b>Yhteensä</b>	90	124	203	156	46	30.4	20.8	327	20.9	3.4
			Mänty	90	116	191	148	42	30.8	20.9	296	19.7	3.1
			Kuusi	90	7	12	8	4	23.1	19.9	31	1.2	0.3
<b>Erityispiirteet</b> Aikaisemman puusukupolven puita, Haapoja, Kallio, Merkitystä kaukomaisemassa, Rantametsä, Tervaleppiä <b>Hoitoluokka</b> C2 Ulkoilu- ja virkistysmetsä (vanha koodisto) <b>Lisätiedot</b> leiripaikka, norpan elinalue, hakkuu- ja korjuurajoitus 1.1 -- 31.3 välisenä aikana. Hienot kalliorannat.													

Kuvio	Pinta-ala, ha	Kiinteistön nimi ja tunnus, pääryhmä, kasvupaikka, maalaji, kehitysluokka, saavutettavuus ja metsikön laatu	Puustotiedot											Toimenpidesuunnitelmat kuviolla
			puulaji	ikä, v	tilavuus m <sup>3</sup> /kuvio	m <sup>3</sup> /ha	tukkia, m <sup>3</sup> /ha	kuitua, m <sup>3</sup> /ha	läpimitta, cm	pituus, m	runkoluku, kpl/ha	ppa, m <sup>2</sup> /ha	kasvu m <sup>3</sup> /ha/v	
494	1,6	HEIKINPOHJA 740-508-3-23 Metsämaa Lehtomainen kangas, vastaava suo ja ruohoturvekangas Keskikarkea tai karkea kangasmaa 04 - Uudistuskypsä metsikkö Kesä	<b>Yhteensä</b>	<b>79</b>	<b>649</b>	<b>411</b>	<b>343</b>	<b>66</b>	<b>33.6</b>	<b>27.2</b>	<b>445</b>	<b>33.4</b>	<b>7.0</b>	
			Kuusi	80	607	384	338	45	34.0	27.4	405	30.9	6.7	
			Haapa	71	42	26	5	21	29.0	24.3	40	2.5	0.3	
<b>Erityispiirteet</b> Rantametsä  <b>Hoitoluokka</b> C2 Ulkoilu- ja virkistymetsä (vanha koodisto)  <b>Lisätiedot</b> Norpan elinalue, hakkuu- ja korjuurajoitus 1.1 -- 31.3 välisenä aikana. Kuviolla kuivunut lähde ojan varressa, enempi kuvion pohj. osassa, M. Paasikallio ilmoitti 30.10.2006. Toiminut viimeksi 1960-luvulla.														
495	1,4	HEIKINPOHJA 740-508-3-23 Metsämaa Tuore kangas, vastaava suo ja mustikkaturvekangas Keskikarkea tai karkea kangasmaa 04 - Uudistuskypsä metsikkö Kesä	<b>Yhteensä</b>	<b>110</b>	<b>374</b>	<b>273</b>	<b>223</b>	<b>49</b>	<b>32.8</b>	<b>24.2</b>	<b>323</b>	<b>24.6</b>	<b>0.6</b>	
			Mänty	110	374	273	223	49	32.8	24.2	323	24.6	0.6	
<b>Erityispiirteet</b> Haapoja, Kallioalueita, Merkitystä kaukomaisemassa, Rantametsä  <b>Hoitoluokka</b> C5 Arvometsä (vanha koodisto)  <b>Lisätiedot</b> Norpan elinalue, hakkuu- ja korjuurajoitus 1.1 -- 31.3 välisenä aikana. Rannassa ikipetäjiä.														



Kuvio	Pinta-ala, ha	Kiinteistön nimi ja tunnus, pääryhmä, kasvupaikka, maalaji, kehitysluokka, saavutettavuus ja metsikön laatu	Puustotiedot											Toimenpidesuunnitelmat kuviolla
			puulaji	ikä, v	tilavuus m <sup>3</sup> /kuvio	m <sup>3</sup> /ha	tukkia, m <sup>3</sup> /ha	kuitua, m <sup>3</sup> /ha	läpimitta, cm	pituus, m	runkoluku, kpl/ha	ppa, m <sup>2</sup> /ha	kasvu m <sup>3</sup> /ha/v	
498	0,6	HEIKINPOHJA 740-508-3-23 Metsämaa Lehtomainen kangas, vastaava suo ja ruohoturvekangas Keskikarkea tai karkea kangasmaa 04 - Uudistuskypsä metsikkö Kesä	<b>Yhteensä</b>	<b>130</b>	<b>149</b>	<b>234</b>	<b>167</b>	<b>67</b>	<b>36.9</b>	<b>23.1</b>	<b>233</b>	<b>22.5</b>	<b>0.6</b>	
			Mänty	130	144	226	164	62	37.2	23.1	220	21.7	0.6	
			Hieskoivu	130	5	8	2	6	28.4	22.8	13	0.8	0.0	
<b>Erityispiirteet</b> Aikaisemman puusukupolven puita, Kallioalueita, Merkitystä kaukomaisemassa, Pihlajia, Rantametsä, Tervaleppiä <b>Hoitoluokka</b> C5 Arvometsä (vanha koodisto) <b>Lisätiedot</b> Norpan elinalue, hakkuu- ja korjuurajoitus 1.1 -- 31.3 välisenä aikana. Hienoja ikipetäjiä.														
499	0,3	HEIKINPOHJA 740-508-3-23 Kitumaa Kalliomaata ja hietikko Kallio tai kivikko  Kesä Ei määritelty	<b>Yhteensä</b>	<b>120</b>	<b>14</b>	<b>48</b>	<b>9</b>	<b>38</b>	<b>23.3</b>	<b>14.8</b>	<b>178</b>	<b>6.6</b>	<b>0.2</b>	
			Mänty	120	14	48	9	38	23.3	14.8	178	6.6	0.2	
<b>Erityispiirteet</b> Aikaisemman puusukupolven puita, Kallio-Metsälain tärkeä elinympäristö, Merkitystä kaukomaisemassa, Rantametsä <b>Hoitoluokka</b> C5 Arvometsä (vanha koodisto) <b>Lisätiedot</b> Norpan elinalue, hakkuu- ja korjuurajoitus 1.1 -- 31.3 välisenä aikana														



Kuvio	Pinta-ala, ha	Kiinteistön nimi ja tunnus, pääryhmä, kasvupaikka, maalaji, kehitysluokka, saavutettavuus ja metsikön laatu	Puustotiedot											Toimenpidesuunnitelmat kuviolla
			puulaji	ikä, v	tilavuus m <sup>3</sup> /kuvio	m <sup>3</sup> /ha	tukkia, m <sup>3</sup> /ha	kuitua, m <sup>3</sup> /ha	läpimitta, cm	pituus, m	runkoluku, kpl/ha	ppa, m <sup>2</sup> /ha	kasvu m <sup>3</sup> /ha/v	
500	0,9	HEIKINPOHJA 740-508-3-23 Metsämaa Tuore kangas, vastaava suo ja mustikkaturvekangas Keskikarkea tai karkea kangasmaa 04 - Uudistus kypsä metsikkö Kesä Kehityskelpoinen: tyydyttävä: aukkoinen, harva, vähäpuustoinen	<b>Yhteensä</b>	89	223	242	201	40	34.5	25.5	245	21.0	2.8	
			Mänty	89	223	242	201	40	34.5	25.5	245	21.0	2.8	
<b>Erityispiirteet</b> Merkitystä kaukomaisemassa, Rantametsä, Rauduskoivuja <b>Hoitoluokka</b> C2 Ulkoilu- ja virkistysmetsä (vanha koodisto) <b>Lisätiedot</b> hakkuu tähtää luontaiseen uudistamiseen Norpan elinalue, hakkuu- ja korjuurajoitus 1.1 -- 31.3 välisenä aikana														
501	0,6	HEIKINPOHJA 740-508-3-23 Metsämaa Tuore kangas, vastaava suo ja mustikkaturvekangas Kivinen keskikarkea tai karkea kangasmaa  04 - Uudistus kypsä metsikkö Kesä	<b>Yhteensä</b>	121	125	200	161	39	35.8	20.8	232	21.0	1.7	
			Mänty	121	125	200	161	39	35.8	20.8	232	21.0	1.7	
<b>Erityispiirteet</b> Hieskoivuja, Merkitystä kaukomaisemassa, Pihlajia, Tervaleppiä <b>Hoitoluokka</b> C2 Ulkoilu- ja virkistysmetsä (vanha koodisto) <b>Lisätiedot</b> Norpan elinalue, hakkuu- ja korjuurajoitus 1.1 -- 31.3 välisenä aikana														

Kuvio	Pinta-ala, ha	Kiinteistön nimi ja tunnus, pääryhmä, kasvupaikka, maalaji, kehitysluokka, saavutettavuus ja metsikön laatu	Puustotiedot											Toimenpidesuunnitelmat kuviolla
			puulaji	ikä, v	tilavuus m <sup>3</sup> /kuvio	m <sup>3</sup> /ha	tukkia, m <sup>3</sup> /ha	kuitua, m <sup>3</sup> /ha	läpimitta, cm	pituus, m	runkoluku, kpl/ha	ppa, m <sup>2</sup> /ha	kasvu m <sup>3</sup> /ha/v	
502	1,0	HEIKINPOHJA 740-508-3-23 Metsämaa Kuivahko kangas, vastaava suo ja puolukkaturvekangas Kivinen keskikarkea tai karkea kangasmaa  03 - Varttunut kasvatusmetsikkö Kesä	<b>Yhteensä</b>	<b>70</b>	<b>182</b>	<b>180</b>	<b>116</b>	<b>62</b>	<b>26.0</b>	<b>18.2</b>	<b>448</b>	<b>20.8</b>	<b>3.6</b>	
			Mänty	71	172	170	115	54	26.4	18.2	408	19.6	3.4	
			Hieskoivu	61	10	10	1	8	20.0	17.7	40	1.2	0.2	
<b>Erityispiirteet</b> Haapoja, Kallioalueita  <b>Hoitoluokka</b> C5 Arvometsä (vanha koodisto)  <b>Lisätiedot</b> Norpan elinalue, hakkuu- ja korjuurajoitus 1.1 -- 31.3 välisenä aikana														
503	1,1	HEIKINPOHJA 740-508-3-23 Metsämaa Tuore kangas, vastaava suo ja mustikkaturvekangas Keskikarkea tai karkea kangasmaa T2 - Taimikko yli 1,3 m Kesä	<b>Yhteensä</b>	<b>20</b>	<b>165</b>	<b>154</b>	<b>0</b>	<b>132</b>	<b>11.1</b>	<b>8.6</b>	<b>4141</b>	<b>34.7</b>	<b>16.9</b>	
			Kuusi	28	79	74	0	69	12.9	11.1	1181	13.0	8.4	
			Muu lehtipu	16	85	80	0	64	10.1	7.1	2960	21.7	8.5	
<b>Erityispiirteet</b> Aikaisemman puusukupolven puita, Pihlajia, Sembramäntyjä  <b>Hoitoluokka</b> C5 Arvometsä (vanha koodisto)  <b>Lisätiedot</b> Norpan elinalue, hakkuu- ja korjuurajoitus 1.1 -- 31.3 välisenä aikana														

Kuvio	Pinta-ala, ha	Kiinteistön nimi ja tunnus, pääryhmä, kasvupaikka, maalaji, kehitysluokka, saavutettavuus ja metsikön laatu	Puustotiedot											Toimenpidesuunnitelmat kuviolla
			puulaji	ikä, v	tilavuus m <sup>3</sup> /kuvio	m <sup>3</sup> /ha	tukkia, m <sup>3</sup> /ha	kuitua, m <sup>3</sup> /ha	läpimitta, cm	pituus, m	runkoluku, kpl/ha	ppa, m <sup>2</sup> /ha	kasvu m <sup>3</sup> /ha/v	
504	0,8	HEIKINPOHJA 740-508-3-23 Metsämaa Tuore kangas, vastaava suo ja mustikkaturvekangas Keskikarkea tai karkea kangasmaa 04 - Uudistuskypsä metsikkö Kesä	<b>Yhteensä</b>	<b>68</b>	<b>208</b>	<b>256</b>	<b>196</b>	<b>58</b>	<b>30.4</b>	<b>23.7</b>	<b>376</b>	<b>23.3</b>	<b>4.3</b>	
			Mänty	69	108	133	103	29	32.4	23.6	164	12.2	1.9	
			Kuusi	69	91	112	90	22	29.0	24.2	180	9.9	2.1	
			Rauduskoiv	55	9	11	3	7	22.1	20.3	32	1.2	0.3	
		<b>Erityispiirteet</b> Haapoja, Merkitystä kaukomaisemassa, Pihlajia, Rantametsä, Tervaleppiä  <b>Hoitoluokka</b> C5 Arvometsä (vanha koodisto)  <b>Lisätiedot</b> Norpan elinalue, hakkuu- ja korjuurajoitus 1.1 -- 31.3 välisenä aikana												
505	0,3	HEIKINPOHJA 740-508-3-23 Metsämaa Tuore kangas, vastaava suo ja mustikkaturvekangas Keskikarkea tai karkea kangasmaa 03 - Varttunut kasvatusmetsikkö Kesä	<b>Yhteensä</b>	<b>33</b>	<b>41</b>	<b>161</b>	<b>28</b>	<b>127</b>	<b>17.9</b>	<b>15.9</b>	<b>1124</b>	<b>21.3</b>	<b>8.8</b>	Harvennus 2026
			Kuusi	40	19	74	20	52	18.3	16.0	418	9.3	4.5	
			Rauduskoiv	31	8	33	7	26	20.5	19.1	124	3.8	1.6	
			Hieskoivu	26	7	28	0	25	11.6	14.4	455	4.1	1.5	
			Pihlaja	26	6	26	1	25	21.1	14.1	127	4.1	1.2	
		<b>Hoitoluokka</b> C5 Arvometsä (vanha koodisto)  <b>Lisätiedot</b> Norpan elinalue, hakkuu- ja korjuurajoitus 1.1 -- 31.3 välisenä aikana												

Kuvio	Pinta-ala, ha	Kiinteistön nimi ja tunnus, pääryhmä, kasvupaikka, maalaji, kehitysluokka, saavutettavuus ja metsikön laatu	Puustotiedot											Toimenpidesuunnitelmat kuviolla
			puulaji	ikä, v	tilavuus m <sup>3</sup> /kuvio	m <sup>3</sup> /ha	tukkia, m <sup>3</sup> /ha	kuitua, m <sup>3</sup> /ha	läpimitta, cm	pituus, m	runkoluku, kpl/ha	ppa, m <sup>2</sup> /ha	kasvu m <sup>3</sup> /ha/v	
506	1,0	HEIKINPOHJA 740-508-3-23 Metsämaa Lehtomainen kangas, vastaava suo ja ruohoturvekangas Keskikarkea tai karkea kangasmaa 03 - Varttunut kasvatusmetsikkö Kesä Kehityskelpoinen: tyydyttävä: aukkoinen, harva, vähäpuustoinen	<b>Yhteensä</b>	<b>59</b>	<b>341</b>	<b>326</b>	<b>233</b>	<b>90</b>	<b>27.1</b>	<b>23.6</b>	<b>609</b>	<b>29.0</b>	<b>8.2</b>	
			Kuusi	59	341	326	233	90	27.1	23.6	609	29.0	8.2	
<b>Erityispiirteet</b> Merkitystä kaukomaisemassa, Rantametsä  <b>Hoitoluokka</b> C5 Arvometsä (vanha koodisto)  <b>Lisätiedot</b> Norpan elinalue, hakkuu- ja korjuurajoitus 1.1 -- 31.3 välisenä aikana. Hieno sammalkuntta.														
507	1,2	HEIKINPOHJA 740-508-3-23 Metsämaa Tuore kangas, vastaava suo ja mustikkaturvekangas Keskikarkea tai karkea kangasmaa 04 - Uudistus kypsä metsikkö Kesä	<b>Yhteensä</b>	<b>84</b>	<b>408</b>	<b>328</b>	<b>146</b>	<b>168</b>	<b>27.8</b>	<b>24.9</b>	<b>1712</b>	<b>28.7</b>	<b>3.1</b>	
			Kuusi	31	8	6	0	0	5.5	5.7	727	1.7	0.6	
			Pihta	31	7	6	0	0	5.0	9.1	561	1.1	0.6	
			Mänty	101	33	26	21	5	30.4	24.5	34	2.3	0.1	
			Kuusi	101	18	15	13	1	29.6	24.2	19	1.3	0.1	
			Hieskoivu	51	13	11	2	9	20.1	18.6	43	1.3	0.2	
			Haapa	81	15	12	2	10	27.2	23.8	20	1.2	0.0	
			Pihlaja	51	1	1	0	0	8.5	6.5	34	0.2	0.0	
Pihta	91	313	251	108	142	31.4	28.2	274	19.6	1.5				
<b>Erityispiirteet</b> Merkitystä kaukomaisemassa, Rantametsä  <b>Hoitoluokka</b> C5 Arvometsä (vanha koodisto)  <b>Lisätiedot</b> Norpan elinalue, hakkuu- ja korjuurajoitus 1.1 -- 31.3 välisenä aikana. Pihtojen terveet latvukset pieniä. Pihtan luontainen uudistaminen.														

Kuvio	Pinta-ala, ha	Kiinteistön nimi ja tunnus, pääryhmä, kasvupaikka, maalaji, kehitysluokka, saavutettavuus ja metsikön laatu	Puustotiedot											Toimenpidesuunnitelmat kuviolla
			puulaji	ikä, v	tilavuus m <sup>3</sup> /kuvio	m <sup>3</sup> /ha	tukkia, m <sup>3</sup> /ha	kuitua, m <sup>3</sup> /ha	läpimitta, cm	pituus, m	runkoluku, kpl/ha	ppa, m <sup>2</sup> /ha	kasvu m <sup>3</sup> /ha/v	
508	1,8	HEIKINPOHJA 740-508-3-23 Metsämaa Tuore kangas, vastaava suo ja mustikkaturvekangas Keskikarkea tai karkea kangasmaa 04 - Uudistuskypsä metsikkö Kesä	<b>Yhteensä</b>	<b>110</b>	<b>500</b>	<b>276</b>	<b>215</b>	<b>60</b>	<b>30.8</b>	<b>24.3</b>	<b>367</b>	<b>24.7</b>	<b>0.6</b>	Avohakkuu 2026, Kääntömätästys 2026, Männyn istutus 2027
			Mänty	110	500	276	215	60	30.8	24.3	367	24.7	0.6	
<b>Erityispiirteet</b> Haapoja, Harmaaleppiä, Hieskoivuja, Pihlajia, Raitoja, Tervaleppiä  <b>Hoitoluokka</b> C2 Ulkoilu- ja virkistymetsä (vanha koodisto)  <b>Lisätiedot</b> Norpan elinalue, hakkuu- ja korjuurajoitus 1.1 -- 31.3 välisenä aikana														
509	0,3	HEIKINPOHJA 740-508-3-23 Metsämaa Lehtomainen kangas, vastaava suo ja ruohoturvekangas Keskikarkea tai karkea kangasmaa 03 - Varttunut kasvatusmetsikkö Talvi	<b>Yhteensä</b>	<b>57</b>	<b>73</b>	<b>279</b>	<b>122</b>	<b>154</b>	<b>25.9</b>	<b>22.9</b>	<b>562</b>	<b>26.2</b>	<b>6.5</b>	
			Pihta	57	10	37	2	34	21.6	22.1	104	3.5	1.0	
			Mänty	57	57	219	113	105	26.7	23.0	409	20.4	5.0	
			Hieskoivu	57	6	23	8	15	25.5	22.7	49	2.3	0.5	
<b>Erityispiirteet</b> Harmaaleppiä, Lehtikuusia, Pihtoja, Rantametsä, Tervaleppiä  <b>Hoitoluokka</b> C2 Ulkoilu- ja virkistymetsä (vanha koodisto)  <b>Lisätiedot</b> Pihlaja, rinnankorkeusläpimitta 37 cm Astan maalahopuuna. Norpan elinalue, hakkuu- ja korjuurajoitus 1.1 -- 31.3 välisenä aikana														









Kuvio	Pinta-ala, ha	Kiinteistön nimi ja tunnus, pääryhmä, kasvupaikka, maalaji, kehitysluokka, saavutettavuus ja metsikön laatu	Puustotiedot											Toimenpidesuunnitelmat kuviolla
			puulaji	ikä, v	tilavuus m <sup>3</sup> /kuvio	m <sup>3</sup> /ha	tukkia, m <sup>3</sup> /ha	kuitua, m <sup>3</sup> /ha	läpimitta, cm	pituus, m	runkoluku, kpl/ha	ppa, m <sup>2</sup> /ha	kasvu m <sup>3</sup> /ha/v	
517	1,6	HEIKINPOHJA 740-508-3-23 Metsämaa Tuore kangas, vastaava suo ja mustikkaturvekangas Keskikarkea tai karkea kangasmaa 03 - Varttunut kasvatusmetsikkö Kesä	<b>Yhteensä</b>	<b>57</b>	<b>346</b>	<b>219</b>	<b>91</b>	<b>119</b>	<b>24.8</b>	<b>24.1</b>	<b>1037</b>	<b>19.9</b>	<b>5.0</b>	
			Mänty	35	14	9	0	2	6.2	9.1	669	1.8	0.8	
			Rauduskoiv	59	332	210	91	117	26.7	25.6	368	18.1	4.2	
<b>Erityispiirteet</b> Haapoja, Merkitystä kaukomaisemassa, Rantametsä, Tervaleppiä  <b>Hoitoluokka</b> C5 Arvometsä (vanha koodisto)  <b>Lisätiedot</b> Norpan elinalue, hakkuu- ja korjuurajoitus 1.1 -- 31.3 välisenä aikana. Ytimennävertäjän tuhoaman metsän tilalle istutettu koivikko.														
518	0,8	HEIKINPOHJA 740-508-3-23 Metsämaa Tuore kangas, vastaava suo ja mustikkaturvekangas Keskikarkea tai karkea kangasmaa T2 - Taimikko yli 1,3 m Kesä	<b>Yhteensä</b>	<b>23</b>	<b>131</b>	<b>157</b>	<b>0</b>	<b>133</b>	<b>10.9</b>	<b>9.4</b>	<b>4026</b>	<b>31.6</b>	<b>17.1</b>	
			Mänty	26	96	116	0	104	11.4	10.8	2329	20.2	12.0	
			Kuusi	24	2	3	0	0	6.4	5.3	283	0.9	0.5	
			Muu lehtipu	16	32	38	0	29	10.2	7.0	1414	10.5	4.6	
<b>Erityispiirteet</b> Merkitystä kaukomaisemassa, Rantametsä  <b>Hoitoluokka</b> C2 Ulkoilu- ja virkistymetsä (vanha koodisto)  <b>Lisätiedot</b> leiripaikka Norpan elinalue, hakkuu- ja korjuurajoitus 1.1 -- 31.3 välisenä aikana														
519	0,9	HEIKINPOHJA 740-508-3-23 Metsämaa Tuore kangas, vastaava suo ja mustikkaturvekangas Hienojakoinen kangasmaa T2 - Taimikko yli 1,3 m Kesä	<b>Yhteensä</b>	<b>14</b>	<b>48</b>	<b>51</b>	<b>0</b>	<b>28</b>	<b>7.6</b>	<b>11.3</b>	<b>2431</b>	<b>8.8</b>	<b>12.0</b>	
			Mänty	15	5	6	0	0	5.5	9.1	492	1.1	1.6	
			Kuusi	15	10	11	0	0	5.0	9.1	993	1.9	2.6	
			Rauduskoiv	13	32	35	0	28	8.9	12.5	946	5.8	7.8	
<b>Hoitoluokka</b> C2 Ulkoilu- ja virkistymetsä (vanha koodisto)  <b>Lisätiedot</b> Norpan elinalue, hakkuu- ja korjuurajoitus 1.1 -- 31.3 välisenä aikana. Myrskyaukko 2010.														



Kuvio	Pinta-ala, ha	Kiinteistön nimi ja tunnus, pääryhmä, kasvupaikka, maalaji, kehitysluokka, saavutettavuus ja metsikön laatu	Puustotiedot											Toimenpidesuunnitelmat kuviolla
			puulaji	ikä, v	tilavuus m <sup>3</sup> /kuvio	m <sup>3</sup> /ha	tukkia, m <sup>3</sup> /ha	kuitua, m <sup>3</sup> /ha	läpimitta, cm	pituus, m	runkoluku, kpl/ha	ppa, m <sup>2</sup> /ha	kasvu m <sup>3</sup> /ha/v	
523	1,9	HEIKINPOHJA 740-508-3-23 Metsämaa Kuivahko kangas, vastaava suo ja puolukkaturvekangas Keskikarkea tai karkea kangasmaa T2 - Taimikko yli 1,3 m Kesä	<b>Yhteensä</b>	<b>20</b>	<b>28</b>	<b>15</b>	<b>0</b>	<b>0</b>	<b>7.0</b>	<b>5.5</b>	<b>1156</b>	<b>4.3</b>	<b>4.8</b>	
			Mänty	20	28	15	0	0	7.0	5.5	1156	4.3	4.8	
<b>Hoitoluokka</b> C5 Arvometsä (vanha koodisto)  <b>Lisätiedot</b> Norpan elinalue, hakkuu- ja korjuurajoitus 1.1 -- 31.3 välisenä aikana														
524	0,9	HEIKINPOHJA 740-508-3-23 Metsämaa Kuivahko kangas, vastaava suo ja puolukkaturvekangas Keskikarkea tai karkea kangasmaa 04 - Uudistuskypsä metsikkö Kesä	<b>Yhteensä</b>	<b>106</b>	<b>213</b>	<b>250</b>	<b>195</b>	<b>49</b>	<b>30.8</b>	<b>24.1</b>	<b>972</b>	<b>22.6</b>	<b>1.8</b>	
			Mänty	26	5	5	0	0	4.7	7.9	686	1.2	0.7	
			Mänty	110	208	245	195	49	32.3	25.0	286	21.4	1.1	
<b>Erityispiirteet</b> Merkitystä kaukomaisemassa, Rantametsä  <b>Hoitoluokka</b> C5 Arvometsä (vanha koodisto)  <b>Lisätiedot</b> Norpan elinalue, hakkuu- ja korjuurajoitus 1.1 -- 31.3 välisenä aikana														
525	2,3	HEIKINPOHJA 740-508-3-23 Metsämaa Kuivahko kangas, vastaava suo ja puolukkaturvekangas Keskikarkea tai karkea kangasmaa 04 - Uudistuskypsä metsikkö Kesä	<b>Yhteensä</b>	<b>105</b>	<b>592</b>	<b>257</b>	<b>194</b>	<b>61</b>	<b>29.0</b>	<b>23.3</b>	<b>399</b>	<b>23.8</b>	<b>2.0</b>	Avohakkuu 2026, Kääntömätästys 2026, Männyn istutus 2027
			Mänty	105	592	257	194	61	29.0	23.3	399	23.8	2.0	
<b>Hoitoluokka</b> C5 Arvometsä (vanha koodisto)  <b>Lisätiedot</b> Norpan elinalue, hakkuu- ja korjuurajoitus 1.1 -- 31.3 välisenä aikana. Myrskytuho kuvion etelälaidassa 2010.														

Kuvio	Pinta-ala, ha	Kiinteistön nimi ja tunnus, pääryhmä, kasvupaikka, maalaji, kehitysluokka, saavutettavuus ja metsikön laatu	Puustotiedot											Toimenpidesuunnitelmat kuviolla
			puulaji	ikä, v	tilavuus m <sup>3</sup> /kuvio	m <sup>3</sup> /ha	tukkia, m <sup>3</sup> /ha	kuitua, m <sup>3</sup> /ha	läpimitta, cm	pituus, m	runkoluku, kpl/ha	ppa, m <sup>2</sup> /ha	kasvu m <sup>3</sup> /ha/v	
526	1,3	HEIKINPOHJA 740-508-3-23 Metsämaa Tuore kangas, vastaava suo ja mustikkaturvekangas Keskikarkea tai karkea kangasmaa 04 - Uudistuskypsä metsikkö Kesä	<b>Yhteensä</b>	<b>100</b>	<b>342</b>	<b>260</b>	<b>204</b>	<b>55</b>	<b>30.9</b>	<b>24.0</b>	<b>349</b>	<b>23.6</b>	<b>1.3</b>	
			Mänty	100	342	260	204	55	30.9	24.0	349	23.6	1.3	
<b>Erityispiirteet</b> Haapoja, Katajia, Merkitystä lähimaisemassa, Pihlajia, Rantametsä, Rauduskoivuja  <b>Hoitoluokka</b> C5 Arvometsä (vanha koodisto)  <b>Lisätiedot</b> Norpan elinalue, hakkuu- ja korjuurajoitus 1.1 -- 31.3 välisenä aikana. Myrskytuho kuvion etelälaidassa 2010. Ylärinteen myrskytuhoalueen voisi uudistaa, jätetään lepoon														
527	1,9	HEIKINPOHJA 740-508-3-23 Metsämaa Kuivahko kangas, vastaava suo ja puolukkaturvekangas Kivinen keskikarkea tai karkea kangasmaa  03 - Varttunut kasvatusmetsikkö Kesä	<b>Yhteensä</b>	<b>95</b>	<b>413</b>	<b>213</b>	<b>148</b>	<b>64</b>	<b>27.4</b>	<b>18.4</b>	<b>475</b>	<b>24.5</b>	<b>3.1</b>	
			Mänty	96	393	203	146	56	27.8	18.5	434	23.2	3.1	
			Hieskoivu	81	19	10	2	8	20.7	17.3	41	1.3	0.0	
<b>Erityispiirteet</b> Aikaisemman puusukupolven puita, Haapoja, Kallioalueita, Katajia, Merkitystä kaukomaisemassa, Pihlajia, Rantametsä  <b>Hoitoluokka</b> C5 Arvometsä (vanha koodisto)  <b>Lisätiedot</b> Norpan elinalue, hakkuu- ja korjuurajoitus 1.1 -- 31.3 välisenä aikana														



Kuvio	Pinta-ala, ha	Kiinteistön nimi ja tunnus, pääryhmä, kasvupaikka, maalaji, kehitysluokka, saavutettavuus ja metsikön laatu	Puustotiedot											Toimenpidesuunnitelmat kuviolla
			puulaji	ikä, v	tilavuus m <sup>3</sup> /kuvio	tukkia, m <sup>3</sup> /ha	kuitua, m <sup>3</sup> /ha	läpimitta, cm	pituus, m	runkoluku, kpl/ha	ppa, m <sup>2</sup> /ha	kasvu m <sup>3</sup> /ha/v		
530	1,9	HEIKINPOHJA 740-508-3-23 Metsämaa Kuivahko kangas, vastaava suo ja puolukkaturvekangas Keskikarkea tai karkea kangasmaa T2 - Taimikko yli 1,3 m Kesä Kehityskelpoinen: tyydyttävä: aukkoinen, harva, vähäpuustoinen	<b>Yhteensä</b>	<b>30</b>	<b>5</b>	<b>3</b>	<b>0</b>	<b>2</b>	<b>10.3</b>	<b>6.6</b>	<b>97</b>	<b>0.7</b>	<b>0.6</b>	
			Mänty	30	5	3	0	2	10.3	6.6	97	0.7	0.6	
<b>Erityispiirteet</b> Katajia, Merkitystä kaukomaisemassa, Rantametsä  <b>Hoitoluokka</b> C2 Ulkoilu- ja virkistymetsä (vanha koodisto)  <b>Lisätiedot</b> taimettunut osittain järeämmän puuston alle, hakkuussa jätetään leveä rantakaista ja rantapuolelle ohuempaan puustoon harvennettu maisemapuuyohyke Norpan elinalue, hakkuu- ja korjuurajoitus 1.1 -- 31.3 välisenä aikana														
530.1	0,8	HEIKINPOHJA 740-508-3-23 Metsämaa Kuivahko kangas, vastaava suo ja puolukkaturvekangas Keskikarkea tai karkea kangasmaa 04 - Uudistuskypsä metsikkö Kesä	<b>Yhteensä</b>	<b>96</b>	<b>217</b>	<b>257</b>	<b>207</b>	<b>48</b>	<b>33.5</b>	<b>24.3</b>	<b>289</b>	<b>23.1</b>	<b>2.8</b>	Siemenpuuhakkuu 2026, Laikutus 2026, Männyn luontainen uudistaminen 2028
			Mänty	96	217	257	207	48	33.5	24.3	289	23.1	2.8	
<b>Erityispiirteet</b> Katajia, Merkitystä kaukomaisemassa, Rantametsä  <b>Hoitoluokka</b> C2 Ulkoilu- ja virkistymetsä (vanha koodisto)  <b>Lisätiedot</b> taimettunut osittain järeämmän puuston alle, hakkuussa jätetään leveä rantakaista ja rantapuolelle ohuempaan puustoon harvennettu maisemapuuyohyke Norpan elinalue, hakkuu- ja korjuurajoitus 1.1 -- 31.3 välisenä aikana														
530.2	2,2	HEIKINPOHJA 740-508-3-23 Metsämaa Kuivahko kangas, vastaava suo ja puolukkaturvekangas Keskikarkea tai karkea kangasmaa 04 - Uudistuskypsä metsikkö Kesä	<b>Yhteensä</b>	<b>98</b>	<b>664</b>	<b>298</b>	<b>238</b>	<b>58</b>	<b>32.7</b>	<b>23.7</b>	<b>362</b>	<b>27.4</b>	<b>2.9</b>	Avohakkuu 2026, Kääntömätästys 2026, Männyn istutus 2027
			Mänty	98	664	298	238	58	32.7	23.7	362	27.4	2.9	







Kuvio	Pinta-ala, ha	Kiinteistön nimi ja tunnus, pääryhmä, kasvupaikka, maalaji, kehitysluokka, saavutettavuus ja metsikön laatu	Puustotiedot											Toimenpidesuunnitelmat kuviolla
			puulaji	ikä, v	tilavuus m <sup>3</sup> /kuvio	m <sup>3</sup> /ha	tukkia, m <sup>3</sup> /ha	kuitua, m <sup>3</sup> /ha	läpimitta, cm	pituus, m	runkoluku, kpl/ha	ppa, m <sup>2</sup> /ha	kasvu m <sup>3</sup> /ha/v	
535	0,3	HEIKINPOHJA 740-508-3-23 Kitumaa Lehtomainen kangas, vastaava suo ja ruohoturvekangas Turvemaa  Talvi Ei määritelty	<b>Yhteensä</b>	<b>71</b>	<b>20</b>	<b>68</b>	<b>0</b>	<b>66</b>	<b>17.0</b>	<b>11.4</b>	<b>635</b>	<b>13.0</b>	<b>0.2</b>	
			Tervaleppä	71	20	68	0	66	17.0	11.4	635	13.0	0.2	
<b>Erityispiirteet</b> Hieskoivuja, Tulvaniitty, luhta-Metsälain tärkeä elinympäristö  <b>Hoitoluokka</b> C5 Arvometsä (vanha koodisto)  <b>Lisätiedot</b> Norpan elinalue, hakkuu- ja korjuurajoitus 1.1 -- 31.3 välisenä aikana														
536	1,0	HEIKINPOHJA 740-508-3-23 Metsämaa Lehtomainen kangas, vastaava suo ja ruohoturvekangas Keskikarkea tai karkea kangasmaa 04 - Uudistuskypsä metsikkö Kesä	<b>Yhteensä</b>	<b>90</b>	<b>443</b>	<b>453</b>	<b>325</b>	<b>125</b>	<b>26.7</b>	<b>28.3</b>	<b>635</b>	<b>32.3</b>	<b>7.9</b>	
			Mänty	90	17	17	13	4	32.6	27.4	17	1.4	0.3	
			Kuusi	90	401	409	302	104	26.1	28.6	582	28.5	7.5	
			Hieskoivu	90	26	26	10	16	30.3	24.9	36	2.4	0.1	
<b>Erityispiirteet</b> Merkitystä kaukomaisemassa, Pihlajia, Rantametsä  <b>Hoitoluokka</b> C2 Ulkoilu- ja virkistymetsä (vanha koodisto)  <b>Lisätiedot</b> pienialainen luonnon niitty Norpan elinalue, hakkuu- ja korjuurajoitus 1.1 -- 31.3 välisenä aikana. Palokärkihavainto. Hyvässä kasvussa.														



Kuvio	Pinta-ala, ha	Kiinteistön nimi ja tunnus, pääryhmä, kasvupaikka, maalaji, kehitysluokka, saavutettavuus ja metsikön laatu	Puustotiedot											Toimenpidesuunnitelmat kuviolla
			puulaji	ikä, v	tilavuus m <sup>3</sup> /kuvio	tukkia, m <sup>3</sup> /ha	kuitua, m <sup>3</sup> /ha	läpimitta, cm	pituus, m	runkoluku, kpl/ha	ppa, m <sup>2</sup> /ha	kasvu m <sup>3</sup> /ha/v		
539	4,4	HEIKINPOHJA 740-508-3-23 Metsämaa Kuivahko kangas, vastaava suo ja puolukkaturvekangas Keskikarkea tai karkea kangasmaa 04 - Uudistuskypsä metsikkö Kesä	<b>Yhteensä</b>	<b>90</b>	<b>1215</b>	<b>275</b>	<b>202</b>	<b>71</b>	<b>28.1</b>	<b>24.4</b>	<b>432</b>	<b>24.3</b>	<b>3.4</b>	Avohakkuu 2026, Kääntömätästys 2026, Männyn istutus 2027
			Mänty	90	1215	275	202	71	28.1	24.4	432	24.3	3.4	
<b>Erityispiirteet</b> Merkitystä kaukomaisemassa, Rantametsä, Rauduskoivuja  <b>Hoitoluokka</b> C2 Ulkoilu- ja virkistymetsä (vanha koodisto)  <b>Lisätiedot</b> Norpan elinalue, hakkuu- ja korjuurajoitus 1.1 -- 31.3 välisenä aikana. Palokärkihavainto. Asta harventanut.														
540	1,4	HEIKINPOHJA 740-508-3-23 Metsämaa Kuivahko kangas, vastaava suo ja puolukkaturvekangas Keskikarkea tai karkea kangasmaa 03 - Varttunut kasvatusmetsikkö Kesä	<b>Yhteensä</b>	<b>75</b>	<b>300</b>	<b>219</b>	<b>152</b>	<b>66</b>	<b>27.5</b>	<b>20.0</b>	<b>445</b>	<b>23.2</b>	<b>3.3</b>	
			Mänty	75	300	219	152	66	27.5	20.0	445	23.2	3.3	
<b>Hoitoluokka</b> C2 Ulkoilu- ja virkistymetsä (vanha koodisto)  <b>Lisätiedot</b> Norpan elinalue, hakkuu- ja korjuurajoitus 1.1 -- 31.3 välisenä aikana. Myrskytuho 2010.														
541	0,6	HEIKINPOHJA 740-508-3-23 Kitumaa Kuivahko kangas, vastaava suo ja puolukkaturvekangas Turvemaa  Talvi Ei määritelty	<b>Yhteensä</b>	<b>80</b>	<b>25</b>	<b>43</b>	<b>1</b>	<b>40</b>	<b>14.9</b>	<b>12.3</b>	<b>446</b>	<b>7.0</b>	<b>0.3</b>	
			Mänty	80	16	28	1	26	14.6	11.0	329	4.9	0.3	
			Hieskoivu	80	9	15	0	14	15.7	15.4	117	2.1	0.0	
<b>Erityispiirteet</b> Vähäpuustoinen suo-Muu arvokas elinympäristö  <b>Hoitoluokka</b> C2 Ulkoilu- ja virkistymetsä (vanha koodisto)  <b>Lisätiedot</b> Norpan elinalue, hakkuu- ja korjuurajoitus 1.1 -- 31.3 välisenä aikana														

Kuvio	Pinta-ala, ha	Kiinteistön nimi ja tunnus, pääryhmä, kasvupaikka, maalaji, kehitysluokka, saavutettavuus ja metsikön laatu	Puustotiedot											Toimenpidesuunnitelmat kuviolla
			puulaji	ikä, v	tilavuus m <sup>3</sup> /kuvio	m <sup>3</sup> /ha	tukkia, m <sup>3</sup> /ha	kuitua, m <sup>3</sup> /ha	läpimitta, cm	pituus, m	runkoluku, kpl/ha	ppa, m <sup>2</sup> /ha	kasvu m <sup>3</sup> /ha/v	
542	0,3	HEIKINPOHJA 740-508-3-23 Metsämaa Kuivahko kangas, vastaava suo ja puolukkaturvekangas Keskikarkea tai karkea kangasmaa T2 - Taimikko yli 1,3 m Kesä	<b>Yhteensä</b>	<b>13</b>	<b>2</b>	<b>7</b>	<b>0</b>	<b>0</b>	<b>4.6</b>	<b>4.0</b>	<b>1492</b>	<b>2.4</b>	<b>2.0</b>	
			Mänty	13	2	7	0	0	4.6	4.0	1492	2.4	2.0	
<b>Hoitoluokka</b> C2 Ulkoilu- ja virkistymetsä (vanha koodisto)  <b>Lisätiedot</b> Norpan elinalue, hakkuu- ja korjuurajoitus 1.1 -- 31.3 välisenä aikana. Myrskyaukko 2010.														
543	2,2	HEIKINPOHJA 740-508-3-23 Metsämaa Kuivahko kangas, vastaava suo ja puolukkaturvekangas Keskikarkea tai karkea kangasmaa 02 - Nuori kasvatusmetsikkö Kesä	<b>Yhteensä</b>	<b>23</b>	<b>113</b>	<b>51</b>	<b>0</b>	<b>38</b>	<b>9.3</b>	<b>11.1</b>	<b>1700</b>	<b>8.9</b>	<b>9.1</b>	
			Mänty	24	108	49	0	37	9.4	11.4	1500	8.3	8.7	
			Muu lehtipu	16	4	2	0	1	7.2	6.4	200	0.6	0.4	
<b>Erityispiirteet</b> Rauduskoivuja  <b>Hoitoluokka</b> C5 Arvometsä (vanha koodisto)  <b>Lisätiedot</b> Norpan elinalue, hakkuu- ja korjuurajoitus 1.1 -- 31.3 välisenä aikana														
544	0,9	HEIKINPOHJA 740-508-3-23 Metsämaa Lehtomainen kangas, vastaava suo ja ruohoturvekangas Keskikarkea tai karkea kangasmaa T2 - Taimikko yli 1,3 m Kesä	<b>Yhteensä</b>	<b>15</b>	<b>16</b>	<b>18</b>	<b>0</b>	<b>5</b>	<b>6.7</b>	<b>6.1</b>	<b>1970</b>	<b>5.2</b>	<b>8.6</b>	
			Kuusi	15	10	11	0	4	7.0	5.4	1100	3.5	4.6	
			Rauduskoiv	15	6	7	0	2	6.0	7.6	870	1.7	4.0	
<b>Erityispiirteet</b> Pihlajia, Rauduskoivuja  <b>Hoitoluokka</b> C5 Arvometsä (vanha koodisto)  <b>Lisätiedot</b> Norpan elinalue, hakkuu- ja korjuurajoitus 1.1 -- 31.3 välisenä aikana. Myrskytuho 2010.														

Kuvio	Pinta-ala, ha	Kiinteistön nimi ja tunnus, pääryhmä, kasvupaikka, maalaji, kehitysluokka, saavutettavuus ja metsikön laatu	Puustotiedot											Toimenpidesuunnitelmat kuviolla
			puulaji	ikä, v	tilavuus m <sup>3</sup> /kuvio	m <sup>3</sup> /ha	tukkia, m <sup>3</sup> /ha	kuitua, m <sup>3</sup> /ha	läpimitta, cm	pituus, m	runkoluku, kpl/ha	ppa, m <sup>2</sup> /ha	kasvu m <sup>3</sup> /ha/v	
545	1,2	HEIKINPOHJA 740-508-3-23 Metsämaa Tuore kangas, vastaava suo ja mustikkaturvekangas Kivinen keskikarkea tai karkea kangasmaa  03 - Varttunut kasvatusmetsikkö Kesä	<b>Yhteensä</b>	<b>81</b>	<b>333</b>	<b>275</b>	<b>196</b>	<b>77</b>	<b>28.2</b>	<b>21.4</b>	<b>493</b>	<b>27.5</b>	<b>3.6</b>	
			Mänty	81	316	261	189	70	28.3	21.4	467	26.1	3.5	
			Rauduskoiv	81	17	14	7	7	26.9	22.0	26	1.4	0.1	
		<b>Erityispiirteet</b> Haapoja, Merkitystä kaukomaisemassa, Rantametsä  <b>Hoitoluokka</b> C5 Arvometsä (vanha koodisto)  <b>Lisätiedot</b> Norpan elinalue, hakkuu- ja korjuurajoitus 1.1 -- 31.3 välisenä aikana												
546	0,4	HEIKINPOHJA 740-508-3-23 Joutomaa Lehtomainen kangas, vastaava suo ja ruohoturvekangas Turvemaa  Talvi Ei määritelty												
			<b>Erityispiirteet</b> Hieskoivuja, Tervaleppiä, Tulvaniitty, luhta-Muu arvokas elinympäristö  <b>Hoitoluokka</b> C5 Arvometsä (vanha koodisto)  <b>Lisätiedot</b> Norpan elinalue, hakkuu- ja korjuurajoitus 1.1 -- 31.3 välisenä aikana											

Kuvio	Pinta-ala, ha	Kiinteistön nimi ja tunnus, pääryhmä, kasvupaikka, maalaji, kehitysluokka, saavutettavuus ja metsikön laatu	Puustotiedot											Toimenpidesuunnitelmat kuviolla
			puulaji	ikä, v	tilavuus m <sup>3</sup> /kuvio	tukkia, m <sup>3</sup> /ha	kuitua, m <sup>3</sup> /ha	läpimitta, cm	pituus, m	runkoluku, kpl/ha	ppa, m <sup>2</sup> /ha	kasvu m <sup>3</sup> /ha/v		
547	1,8	HEIKINPOHJA 740-508-3-23 Metsämaa Kuivahko kangas, vastaava suo ja puolukkaturvekangas Keskikarkea tai karkea kangasmaa 04 - Uudistuskypsä metsikkö Kesä	<b>Yhteensä</b>	69	497	278	196	81	28.9	23.5	434	25.5	3.8	Siemenpuuhakkuu 2035, Laikutus 2035, Männyn luontainen uudistaminen 2036
			Mänty	69	497	278	196	81	28.9	23.5	434	25.5	3.8	
<b>Erityispiirteet</b> Merkitystä kaukomaisemassa, Rantametsä  <b>Hoitoluokka</b> C2 Ulkoilu- ja virkistymetsä (vanha koodisto)  <b>Lisätiedot</b> Norpan elinalue, hakkuu- ja korjuurajoitus 1.1 -- 31.3 välisenä aikana														
548	0,2	HEIKINPOHJA 740-508-3-23 Metsämaa Tuore kangas, vastaava suo ja mustikkaturvekangas Keskikarkea tai karkea kangasmaa 02 - Nuori kasvatusmetsikkö Kesä	<b>Yhteensä</b>	14	5	23	0	15	8.5	9.2	1012	4.9	5.2	
			Mänty	14	0	2	0	0	5.8	6.0	195	0.5	0.7	
			Kuusi	14	0	2	0	0	5.1	7.6	198	0.4	0.5	
			Rauduskoiv	14	3	15	0	12	9.2	10.1	476	3.1	3.2	
			Haapa	14	1	4	0	3	9.0	8.7	143	0.9	0.8	
<b>Hoitoluokka</b> C2 Ulkoilu- ja virkistymetsä (vanha koodisto)  <b>Lisätiedot</b> Norpan elinalue, hakkuu- ja korjuurajoitus 1.1 -- 31.3 välisenä aikana. Myrskyaukko 2010.														
549	0,9	HEIKINPOHJA 740-508-3-23 Metsämaa Kuivahko kangas, vastaava suo ja puolukkaturvekangas Keskikarkea tai karkea kangasmaa 03 - Varttunut kasvatusmetsikkö Kesä	<b>Yhteensä</b>	35	187	205	40	161	19.4	16.5	987	25.4	9.5	Harvennus 2026
			Mänty	35	178	195	40	152	19.6	16.5	916	24.2	9.2	
			Rauduskoiv	33	8	9	0	9	15.5	16.3	71	1.2	0.3	
<b>Hoitoluokka</b> C2 Ulkoilu- ja virkistymetsä (vanha koodisto)  <b>Lisätiedot</b> Norpan elinalue, hakkuu- ja korjuurajoitus 1.1 -- 31.3 välisenä aikana														

Kuvio	Pinta-ala, ha	Kiinteistön nimi ja tunnus, pääryhmä, kasvupaikka, maalaji, kehitysluokka, saavutettavuus ja metsikön laatu	Puustotiedot											Toimenpidesuunnitelmat kuviolla
			puulaji	ikä, v	tilavuus m <sup>3</sup> /kuvio	m <sup>3</sup> /ha	tukkia, m <sup>3</sup> /ha	kuitua, m <sup>3</sup> /ha	läpimitta, cm	pituus, m	runkoluku, kpl/ha	ppa, m <sup>2</sup> /ha	kasvu m <sup>3</sup> /ha/v	
550	1,6	HEIKINPOHJA 740-508-3-23 Metsämaa Kuivahko kangas, vastaava suo ja puolukkaturvekangas Keskikarkea tai karkea kangasmaa T2 - Taimikko yli 1,3 m Kesä	<b>Yhteensä</b>	16	18	11	0	0	4.6	3.9	2417	3.9	3.2	
			Mänty	16	18	11	0	0	4.6	3.9	2417	3.9	3.2	
<b>Erityispiirteet</b> Haapoja, Harmaaleppiä  <b>Hoitoluokka</b> C2 Ulkoilu- ja virkistymetsä (vanha koodisto)  <b>Lisätiedot</b> Norpan elinalue, hakkuu- ja korjuurajoitus 1.1 -- 31.3 välisenä aikana.														
551	3,1	HEIKINPOHJA 740-508-3-23 Metsämaa Tuore kangas, vastaava suo ja mustikkaturvekangas Keskikarkea tai karkea kangasmaa 04 - Uudistuskypsä metsikkö Kesä	<b>Yhteensä</b>	86	826	265	202	62	31.1	23.3	362	24.8	2.9	Avohakkuu 2035, Kääntömätästys 2035, Männyn istutus 2036
			Mänty	86	784	252	196	55	31.3	23.3	340	23.5	2.9	
			Hieskoivu	86	42	13	6	8	28.0	23.1	22	1.3	0.0	
<b>Erityispiirteet</b> Haapoja, Kuusia, Merkitystä kaukomaisemassa, Rantametsä  <b>Hoitoluokka</b> C2 Ulkoilu- ja virkistymetsä (vanha koodisto)  <b>Lisätiedot</b> Norpan elinalue, hakkuu- ja korjuurajoitus 1.1 -- 31.3 välisenä aikana. Myrskytuho 2010.														

Kuvio	Pinta-ala, ha	Kiinteistön nimi ja tunnus, pääryhmä, kasvupaikka, maalaji, kehitysluokka, saavutettavuus ja metsikön laatu	Puustotiedot											Toimenpidesuunnitelmat kuviolla
			puulaji	ikä, v	tilavuus m <sup>3</sup> /kuvio	m <sup>3</sup> /ha	tukkia, m <sup>3</sup> /ha	kuitua, m <sup>3</sup> /ha	läpimitta, cm	pituus, m	runkoluku, kpl/ha	ppa, m <sup>2</sup> /ha	kasvu m <sup>3</sup> /ha/v	
552	2,9	HEIKINPOHJA 740-508-3-23 Metsämaa Tuore kangas, vastaava suo ja mustikkaturvekangas Keskikarkea tai karkea kangasmaa 03 - Varttunut kasvatusmetsikkö Kesä Kehityskelpoinen: tyydyttävä: aukkoinen, harva, vähäpuustoinen	<b>Yhteensä</b>	<b>23</b>	<b>389</b>	<b>136</b>	<b>11</b>	<b>121</b>	<b>17.4</b>	<b>18.2</b>	<b>767</b>	<b>16.0</b>	<b>8.7</b>	Harvennus 2026
			Rauduskoiv	23	389	136	11	121	17.4	18.2	767	16.0	8.7	
		<b>Erityispiirteet</b> Aikaisemman puusukupolven puita, Haapoja, Pihlajia, Rantametsä												
		<b>Hoitoluokka</b> C2 Ulkoilu- ja virkistysmetsä (vanha koodisto)												
		<b>Lisätiedot</b> Norpan elinalue, hakkuu- ja korjuurajoitus 1.1 -- 31.3 välisenä aikana												
553	0,8	HEIKINPOHJA 740-508-3-23 Metsämaa Kuivahko kangas, vastaava suo ja puolukaturvekangas Keskikarkea tai karkea kangasmaa 04 - Uudistuskypsä metsikkö Kesä	<b>Yhteensä</b>	<b>74</b>	<b>171</b>	<b>223</b>	<b>164</b>	<b>58</b>	<b>30.0</b>	<b>22.5</b>	<b>342</b>	<b>21.4</b>	<b>3.2</b>	
			Mänty	74	171	223	164	58	30.0	22.5	342	21.4	3.2	
		<b>Hoitoluokka</b> C5 Arvometsä (vanha koodisto)												
		<b>Lisätiedot</b> Norpan elinalue, hakkuu- ja korjuurajoitus 1.1 -- 31.3 välisenä aikana												



Kuvio	Pinta-ala, ha	Kiinteistön nimi ja tunnus, pääryhmä, kasvupaikka, maalaji, kehitysluokka, saavutettavuus ja metsikön laatu	Puustotiedot											Toimenpidesuunnitelmat kuviolla
			puulaji	ikä, v	tilavuus m <sup>3</sup> /kuvio	m <sup>3</sup> /ha	tukkia, m <sup>3</sup> /ha	kuitua, m <sup>3</sup> /ha	läpimitta, cm	pituus, m	runkoluku, kpl/ha	ppa, m <sup>2</sup> /ha	kasvu m <sup>3</sup> /ha/v	
554	1,8	HEIKINPOHJA 740-508-3-23 Metsämaa Tuore kangas, vastaava suo ja mustikkaturvekangas Keskikarkea tai karkea kangasmaa 04 - Uudistuskypsä metsikkö Kesä	<b>Yhteensä</b>	<b>105</b>	<b>471</b>	<b>266</b>	<b>210</b>	<b>55</b>	<b>33.4</b>	<b>25.6</b>	<b>291</b>	<b>22.9</b>	<b>0.7</b>	
			Mänty	105	450	255	206	47	33.8	25.7	267	21.8	0.7	
			Hieskoivu	95	21	12	4	8	24.5	23.8	24	1.1	0.0	
<b>Erityispiirteet</b> Haapoja, Lehtikuusia, Merkitystä kaukomaisemassa  <b>Hoitoluokka</b> C5 Arvometsä (vanha koodisto)  <b>Lisätiedot</b> Norpan elinalue, hakkuu- ja korjuurajoitus 1.1 -- 31.3 välisenä aikana														
555	1,4	HEIKINPOHJA 740-508-3-23 Metsämaa Tuore kangas, vastaava suo ja mustikkaturvekangas Keskikarkea tai karkea kangasmaa T2 - Taimikko yli 1,3 m Talvi	<b>Yhteensä</b>	<b>25</b>	<b>173</b>	<b>127</b>	<b>0</b>	<b>108</b>	<b>11.2</b>	<b>8.6</b>	<b>3611</b>	<b>29.4</b>	<b>14.9</b>	
			Kuusi	36	85	62	0	59	13.5	9.0	1114	13.8	7.3	
			Rauduskoiv	17	27	20	0	18	11.3	13.6	333	3.0	2.6	
			Muu lehtipu	16	62	45	0	32	8.7	6.9	2164	12.6	5.0	
<b>Erityispiirteet</b> Haapoja, Rantametsä  <b>Hoitoluokka</b> C2 Ulkoilu- ja virkistymetsä (vanha koodisto)  <b>Lisätiedot</b> paikoin taimettunut, rantapuolella hyvä aliskasvukuusikko estää hakkuualueen näkymästä järvelle Norpan elinalue, hakkuu- ja korjuurajoitus 1.1 -- 31.3 välisenä aikana. Ra-Ko- täyd.taimia 30.7.2009 400 kpl. Mika ja Jussi istuttivat.														

Kuvio	Pinta-ala, ha	Kiinteistön nimi ja tunnus, pääryhmä, kasvupaikka, maalaji, kehitysluokka, saavutettavuus ja metsikön laatu	Puustotiedot										Toimenpidesuunnitelmat kuviolla
			puulaji	ikä, v	tilavuus m <sup>3</sup> /kuvio	tukkia, m <sup>3</sup> /ha	kuitua, m <sup>3</sup> /ha	läpimitta, cm	pituus, m	runkoluku, kpl/ha	ppa, m <sup>2</sup> /ha	kasvu m <sup>3</sup> /ha/v	
720	0,2	HEIKINPOHJA 740-508-3-23 Kitumaa Kalliomaata ja hietikko Kallio tai kivikko  Kesä Ei määritelty	<b>Yhteensä</b>	131	15	69	12	56	27.5	15.4	180	9.2	0.1
			Mänty	131	15	69	12	56	27.5	15.4	180	9.2	0.1
<b>Erityispiirteet</b> Aikaisemman puusukupolven puita, Kallio-Metsälain tärkeä elinympäristö, Merkitystä kaukomaisemassa, Rantametsä, Tervaleppiä <b>Hoitoluokka</b> C5 Arvometsä (vanha koodisto) <b>Lisätiedot</b> Norpan elinalue, hakkuu- ja korjuurajoitus 1.1 -- 31.3 välisenä aikana													
721	0,9	HEIKINPOHJA 740-508-3-23 Metsämaa Tuore kangas, vastaava suo ja mustikkaturvekangas Karkea moreeni 04 - Uudistuskypsä metsikkö Kesä	<b>Yhteensä</b>	121	314	352	265	85	29.7	25.2	483	30.4	0.7
			Mänty	121	314	352	265	85	29.7	25.2	483	30.4	0.7
<b>Hoitoluokka</b> C5 Arvometsä (vanha koodisto) <b>Lisätiedot</b> Norpan elinalue, hakkuu- ja korjuurajoitus 1.1 -- 31.3 välisenä aikana. Monimuotometsä. Tuulenkaatoja. Osa korjattu.													
722	0,2	HEIKINPOHJA 740-508-3-23 Joutomaa Kuivahko kangas, vastaava suo ja puolukkaturvekangas Turvemaa  Talvi Ei määritelty											
<b>Erityispiirteet</b> Pajuja, Tulvaniitty, luhta-Muu arvokas elinympäristö <b>Hoitoluokka</b> C5 Arvometsä (vanha koodisto) <b>Lisätiedot</b> Norpan elinalue, hakkuu- ja korjuurajoitus 1.1 -- 31.3 välisenä aikana													



Kuvio	Pinta-ala, ha	Kiinteistön nimi ja tunnus, pääryhmä, kasvupaikka, maalaji, kehitysluokka, saavutettavuus ja metsikön laatu	Puustotiedot											Toimenpidesuunnitelmat kuviolla
			puulaji	ikä, v	tilavuus m <sup>3</sup> /kuvio	m <sup>3</sup> /ha	tukkia, m <sup>3</sup> /ha	kuitua, m <sup>3</sup> /ha	läpimitta, cm	pituus, m	runkoluku, kpl/ha	ppa, m <sup>2</sup> /ha	kasvu m <sup>3</sup> /ha/v	
886	2,6	HEIKINPOHJA 740-508-3-23 Kitumaa Kalliomaata ja hietikko Kallio tai kivikko  Talvi Ei määritelty	<b>Yhteensä</b>	<b>201</b>	<b>242</b>	<b>95</b>	<b>9</b>	<b>85</b>	<b>39.2</b>	<b>19.2</b>	<b>98</b>	<b>10.8</b>	<b>0.0</b>	
			Mänty	201	242	95	9	85	39.2	19.2	98	10.8	0.0	
<b>Erityispiirteet</b> Aikaisemman puusukupolven puita, Kallio-Metsälain tärkeä elinympäristö, Katajia, Luonnonsuojelualue, Merkitystä kaukomaisemassa, Merkitystä lähimaisemassa, Pihlajia, Rantametsä, Vaahteroita  <b>Hoitoluokka</b> C5 Arvometsä (vanha koodisto)  <b>Lisätiedot</b> kivikkoalvejuuri														
887	1,6	HEIKINPOHJA 740-508-3-23 Metsämaa Lehtomainen kangas, vastaava suo ja ruohoturvekangas Keskikarkea tai karkea kangasmaa 04 - Uudistuskypsä metsikkö Talvi	<b>Yhteensä</b>	<b>167</b>	<b>293</b>	<b>178</b>	<b>96</b>	<b>82</b>	<b>35.1</b>	<b>22.0</b>	<b>204</b>	<b>18.0</b>	<b>0.8</b>	
			Mänty	181	246	150	86	63	36.1	21.7	163	15.1	0.5	
			Rauduskoiv	111	25	15	8	7	30.8	22.6	21	1.6	0.2	
			Haapa	76	22	14	2	12	28.7	24.5	20	1.3	0.1	
<b>Erityispiirteet</b> Aikaisemman puusukupolven puita, Lehtikuusia, Merkitystä kaukomaisemassa, Pihlajia, Vaahteroita  <b>Hoitoluokka</b> C5 Arvometsä (vanha koodisto)  <b>Lisätiedot</b> ryhmittäisellä vesakon raivauksella tehdään tilaa vaahteran taimille														



Kuvio	Pinta-ala, ha	Kiinteistön nimi ja tunnus, pääryhmä, kasvupaikka, maalaji, kehitysluokka, saavutettavuus ja metsikön laatu	Puustotiedot											Toimenpidesuunnitelmat kuviolla
			puulaji	ikä, v	tilavuus m <sup>3</sup> /kuvio	m <sup>3</sup> /ha	tukkia, m <sup>3</sup> /ha	kuitua, m <sup>3</sup> /ha	läpimitta, cm	pituus, m	runkoluku, kpl/ha	ppa, m <sup>2</sup> /ha	kasvu m <sup>3</sup> /ha/v	
890	0,3	HEIKINPOHJA 740-508-3-23 Metsämaa Kuivahko kangas, vastaava suo ja puolukkaturvekangas Kivinen keskikarkea tai karkea kangasmaa  04 - Uudistuskypsä metsikkö Talvi	<b>Yhteensä</b>	99	61	222	177	42	30.5	20.0	487	23.8	1.7	
			Pihlaja	36	1	3	0	2	8.8	8.6	148	0.8	0.1	
			Mänty	101	60	218	177	40	31.3	20.4	339	23.0	1.6	
<b>Erityispiirteet</b> Aikaisemman puusukupolven puita  <b>Hoitoluokka</b> C5 Arvometsä (vanha koodisto)  <b>Lisätiedot</b> ryhmittäisellä vesakon raivauksella tehdään tilaa vaahteran taimille														
891	0,3	HEIKINPOHJA 740-508-3-23 Kitumaa Kalliomaan ja hietikko Kallio tai kivikko  Kesä Ei määritelty	<b>Yhteensä</b>	121	3	11	2	9	25.9	9.4	51	2.3	0.1	
			Mänty	121	3	11	2	9	25.9	9.4	51	2.3	0.1	
<b>Erityispiirteet</b> Hieskoivuja, Kallio-Metsälain tärkeä elinympäristö, Katajia, Luonnonsuojelualue, Merkitystä kaukomaisemassa, Merkitystä lähimaisemassa, Vaahteroita  <b>Hoitoluokka</b> C5 Arvometsä (vanha koodisto)														







Kuvio	Pinta-ala, ha	Kiinteistön nimi ja tunnus, pääryhmä, kasvupaikka, maalaji, kehitysluokka, saavutettavuus ja metsikön laatu	Puustotiedot											Toimenpidesuunnitelmat kuviolla
			puulaji	ikä, v	tilavuus m <sup>3</sup> /kuvio	m <sup>3</sup> /ha	tukkia, m <sup>3</sup> /ha	kuitua, m <sup>3</sup> /ha	läpimitta, cm	pituus, m	runkoluku, kpl/ha	ppa, m <sup>2</sup> /ha	kasvu m <sup>3</sup> /ha/v	
920	1,3	HEIKINPOHJA 740-508-3-23 Metsämaa Kuivahko kangas, vastaava suo ja puolukkaturvekangas Keskikarkea tai karkea kangasmaa 04 - Uudistuskypsä metsikkö Talvi	<b>Yhteensä</b>	<b>150</b>	<b>181</b>	<b>140</b>	<b>101</b>	<b>34</b>	<b>33.6</b>	<b>20.7</b>	<b>519</b>	<b>14.7</b>	<b>1.0</b>	
			Mänty	36	7	6	0	1	6.8	9.4	307	1.1	0.6	
			Mänty	161	173	134	101	32	36.2	21.8	144	13.4	0.3	
			Pihlaja	29	1	1	0	0	6.8	6.7	68	0.2	0.1	
<b>Erityispiirteet</b> Aikaisemman puusukupolven puita, Kallio-Muu arvokas elinympäristö, Luonnonsuojelualue, Merkitystä kaukomaisemassa, Merkitystä lähimaisemassa <b>Hoitoluokka</b> C5 Arvometsä (vanha koodisto)														
140	0,7	HERTTUALA 740-565-4-629 Metsämaa Lehtomainen kangas, vastaava suo ja ruohoturvekangas Keskikarkea tai karkea kangasmaa 03 - Varttunut kasvatusmetsikkö Talvi	<b>Yhteensä</b>	<b>56</b>	<b>168</b>	<b>233</b>	<b>85</b>	<b>143</b>	<b>25.1</b>	<b>20.9</b>	<b>831</b>	<b>24.5</b>	<b>5.9</b>	
			Kuusi	35	11	15	0	11	10.2	10.5	379	2.6	1.4	
			Mänty	60	41	57	36	21	31.4	22.4	78	5.5	1.2	
			Hieskoivu	60	109	150	49	100	25.9	22.3	323	15.1	3.0	
			Haapa	40	8	11	0	11	18.4	18.5	51	1.3	0.3	
<b>Hoitoluokka</b> C2 Ulkoilu- ja virkistymetsä (vanha koodisto)														
141	0,2	HERTTUALA 740-565-4-629 Metsämaa Tuore kangas, vastaava suo ja mustikkaturvekangas Turvemaa 02 - Nuori kasvatusmetsikkö Talvi	<b>Yhteensä</b>	<b>30</b>	<b>21</b>	<b>93</b>	<b>0</b>	<b>86</b>	<b>13.8</b>	<b>16.0</b>	<b>1068</b>	<b>12.2</b>	<b>4.2</b>	
			Hieskoivu	30	21	93	0	86	13.8	16.0	1068	12.2	4.2	
<b>Hoitoluokka</b> C2 Ulkoilu- ja virkistymetsä (vanha koodisto)														
144	0,8	HERTTUALA 740-565-4-629 Metsämaa Kuivahko kangas, vastaava suo ja puolukkaturvekangas Keskikarkea tai karkea kangasmaa 04 - Uudistuskypsä metsikkö Kesä	<b>Yhteensä</b>	<b>110</b>	<b>188</b>	<b>241</b>	<b>203</b>	<b>37</b>	<b>34.5</b>	<b>23.2</b>	<b>271</b>	<b>22.8</b>	<b>1.1</b>	
			Mänty	110	188	241	203	37	34.5	23.2	271	22.8	1.1	
<b>Hoitoluokka</b> C1 Lähimetsä (vanha koodisto)														

Kuvio	Pinta-ala, ha	Kiinteistön nimi ja tunnus, pääryhmä, kasvupaikka, maalaji, kehitysluokka, saavutettavuus ja metsikön laatu	Puustotiedot											Toimenpidesuunnitelmat kuviolla
			puulaji	ikä, v	tilavuus m <sup>3</sup> /kuvio	m <sup>3</sup> /ha	tukkia, m <sup>3</sup> /ha	kuitua, m <sup>3</sup> /ha	läpimitta, cm	pituus, m	runkoluku, kpl/ha	ppa, m <sup>2</sup> /ha	kasvu m <sup>3</sup> /ha/v	
145	1,6	HERTTUALA 740-565-4-629 Metsämaa Lehtomainen kangas, vastaava suo ja ruohoturvekangas Hienojakoinen lajittunut maalaji 04 - Uudistuskypsä metsikkö Talvi Kehityskelpoinen: tyydyttävä: aukkoinen, harva, vähäpuustoinen	<b>Yhteensä</b>	<b>99</b>	<b>253</b>	<b>155</b>	<b>99</b>	<b>55</b>	<b>38.4</b>	<b>21.6</b>	<b>179</b>	<b>16.0</b>	<b>1.3</b>	
			Mänty	110	180	110	84	26	43.0	22.0	80	11.2	0.3	
			Rauduskoiv	85	36	22	13	9	33.0	22.5	29	2.4	0.3	
			Harmaalepp	60	37	22	2	21	22.0	18.8	70	2.4	0.7	
		<b>Erityispiirteet</b> Vaahteroita <b>Hoitoluokka</b> C1 Lähimetsä (vanha koodisto)												
1	0,3	HIIHTOKESKUS 740-538-32-10 Metsämaa Lehtomainen kangas, vastaava suo ja ruohoturvekangas Kivinen keskikarkea tai karkea kangasmaa  02 - Nuori kasvatusmetsikkö Aina	<b>Yhteensä</b>	<b>36</b>	<b>49</b>	<b>183</b>	<b>24</b>	<b>152</b>	<b>16.2</b>	<b>15.3</b>	<b>1348</b>	<b>23.7</b>	<b>15.9</b>	
			Kuusi	35	42	159	22	131	15.9	14.8	1240	21.1	14.4	
			Rauduskoiv	40	6	24	3	21	18.4	19.3	108	2.6	1.5	
		<b>Hoitoluokka</b> C3 Suojametsä (vanha koodisto)												
2	0,5	HIIHTOKESKUS 740-538-32-10 Metsämaa Tuore kangas, vastaava suo ja mustikkaturvekangas Hienojakoinen kangasmaa 04 - Uudistuskypsä metsikkö Aina	<b>Yhteensä</b>	<b>78</b>	<b>92</b>	<b>204</b>	<b>132</b>	<b>70</b>	<b>26.6</b>	<b>21.4</b>	<b>413</b>	<b>20.6</b>	<b>3.9</b>	
			Mänty	80	59	131	97	33	27.0	21.4	256	13.1	2.8	
			Kuusi	75	10	21	15	6	24.9	20.4	51	2.2	0.5	
			Rauduskoiv	75	19	41	19	22	26.3	22.0	86	4.2	0.5	
			Haapa	75	5	10	2	8	26.1	21.6	20	1.1	0.1	
		<b>Hoitoluokka</b> C3 Suojametsä (vanha koodisto)												

Kuvio	Pinta-ala, ha	Kiinteistön nimi ja tunnus, pääryhmä, kasvupaikka, maalaji, kehitysluokka, saavutettavuus ja metsikön laatu	Puustotiedot											Toimenpidesuunnitelmat kuviolla
			puulaji	ikä, v	tilavuus m <sup>3</sup> /kuvio	m <sup>3</sup> /ha	tukkia, m <sup>3</sup> /ha	kuitua, m <sup>3</sup> /ha	läpimitta, cm	pituus, m	runkoluku, kpl/ha	ppa, m <sup>2</sup> /ha	kasvu m <sup>3</sup> /ha/v	
34	1,4	HIIHTOKESKUS 740-538-32-10 Metsämaa Tuore kangas, vastaava suo ja mustikkaturvekangas Keskikarkea tai karkea kangasmaa 04 - Uudistus kypsä metsikkö Talvi	<b>Yhteensä</b>	<b>99</b>	<b>338</b>	<b>250</b>	<b>157</b>	<b>92</b>	<b>28.5</b>	<b>21.1</b>	<b>543</b>	<b>25.8</b>	<b>3.1</b>	
			Mänty	112	173	128	108	19	33.7	22.4	153	12.4	1.3	
			Kuusi	72	37	27	8	19	18.1	16.9	143	3.2	0.9	
			Kuusi	92	40	29	26	4	30.6	22.8	42	2.8	0.4	
			Hieskoivu	62	28	21	2	19	18.2	16.4	115	2.8	0.4	
			Hieskoivu	112	61	45	13	32	26.8	22.2	90	4.6	0.1	
		<b>Erityispiirteet</b> Raitoja, Rantametsä <b>Hoitoluokka</b> C2 Ulkoilu- ja virkistysmetsä (vanha koodisto)												
35	1,0	HIIHTOKESKUS 740-538-32-10 Metsämaa Tuore kangas, vastaava suo ja mustikkaturvekangas Keskikarkea tai karkea kangasmaa 04 - Uudistus kypsä metsikkö Talvi	<b>Yhteensä</b>	<b>89</b>	<b>261</b>	<b>271</b>	<b>217</b>	<b>53</b>	<b>30.2</b>	<b>24.0</b>	<b>390</b>	<b>24.5</b>	<b>2.7</b>	Avohakkuu 2027, Käntömätästys 2027, Männyn istutus 2028
			Mänty	91	218	226	184	41	31.1	24.8	288	19.8	1.8	
			Kuusi	81	44	45	33	12	26.2	20.6	102	4.7	0.9	
		<b>Erityispiirteet</b> Rauduskoivuja <b>Hoitoluokka</b> C2 Ulkoilu- ja virkistysmetsä (vanha koodisto)												
36	0,7	HIIHTOKESKUS 740-538-32-10 Metsämaa Tuore kangas, vastaava suo ja mustikkaturvekangas Turvemaa 04 - Uudistus kypsä metsikkö Talvi	<b>Yhteensä</b>	<b>92</b>	<b>92</b>	<b>139</b>	<b>74</b>	<b>62</b>	<b>26.9</b>	<b>21.6</b>	<b>614</b>	<b>14.1</b>	<b>0.7</b>	Avohakkuu 2027, Käntömätästys 2027, Kuusen istutus 2028
			Kuusi	31	2	3	0	1	6.0	5.5	378	0.8	0.1	
			Mänty	96	46	69	52	17	29.0	22.3	111	6.7	0.4	
			Hieskoivu	96	44	67	22	44	27.4	22.9	125	6.6	0.2	
		<b>Erityispiirteet</b> Pihlajia, Rantametsä <b>Hoitoluokka</b> C2 Ulkoilu- ja virkistysmetsä (vanha koodisto) <b>Lisätiedot</b> Ikäloput ylispuukoivut voisi poistaa.												

Kuvio	Pinta-ala, ha	Kiinteistön nimi ja tunnus, pääryhmä, kasvupaikka, maalaji, kehitysluokka, saavutettavuus ja metsikön laatu	Puustotiedot										Toimenpidesuunnitelmat kuviolla
			puulaji	ikä, v	tilavuus m <sup>3</sup> /kuvio	m <sup>3</sup> /ha	tukkia, m <sup>3</sup> /ha	kuitua, m <sup>3</sup> /ha	läpimitta, cm	pituus, m	runkoluku, kpl/ha	ppa, m <sup>2</sup> /ha	
37	0,5	HIIHTOKESKUS 740-538-32-10 Metsämaa Tuore kangas, vastaava suo ja mustikkaturvekangas Turvema 03 - Varttunut kasvatusmetsikkö Talvi	<b>Yhteensä</b>	<b>86</b>	<b>104</b>	<b>195</b>	<b>101</b>	<b>92</b>	<b>25.5</b>	<b>19.9</b>	<b>502</b>	<b>21.5</b>	<b>1.6</b>
			Mänty	91	13	25	17	7	26.9	22.5	44	2.3	0.2
			Kuusi	81	49	93	57	35	23.6	17.5	316	11.3	1.2
			Hieskoivu	91	42	78	27	50	27.9	22.7	142	7.9	0.2
		<b>Erityispiirteet</b> Rantametsä <b>Hoitoluokka</b> C2 Ulkoilu- ja virkistymetsä (vanha koodisto)											
38	0,5	HIIHTOKESKUS 740-538-32-10 Metsämaa Tuore kangas, vastaava suo ja mustikkaturvekangas Keskikarkea tai karkea kangasmaa 03 - Varttunut kasvatusmetsikkö Talvi	<b>Yhteensä</b>	<b>84</b>	<b>134</b>	<b>259</b>	<b>192</b>	<b>65</b>	<b>27.3</b>	<b>21.8</b>	<b>514</b>	<b>25.6</b>	<b>5.4</b>
			Kuusi	86	122	237	185	50	27.7	21.9	454	23.2	4.9
			Hieskoivu	61	11	22	7	15	23.6	20.3	60	2.4	0.5
		<b>Erityispiirteet</b> Rantametsä <b>Hoitoluokka</b> C2 Ulkoilu- ja virkistymetsä (vanha koodisto) <b>Lisätiedot</b> Frisbeegolf rata											
39	1,2	HIIHTOKESKUS 740-538-32-10 Metsämaa Tuore kangas, vastaava suo ja mustikkaturvekangas Keskikarkea tai karkea kangasmaa 04 - Uudistuskypsä metsikkö Talvi	<b>Yhteensä</b>	<b>80</b>	<b>276</b>	<b>229</b>	<b>182</b>	<b>46</b>	<b>32.0</b>	<b>23.7</b>	<b>319</b>	<b>21.5</b>	<b>3.8</b>
			Mänty	81	71	59	47	12	29.5	22.7	90	5.6	1.0
			Kuusi	81	169	140	124	15	34.1	24.1	176	13.2	2.5
			Hieskoivu	71	36	30	11	18	26.9	24.0	53	2.7	0.3
		<b>Erityispiirteet</b> Pihlajia, Rantametsä <b>Hoitoluokka</b> C2 Ulkoilu- ja virkistymetsä (vanha koodisto) <b>Lisätiedot</b> Frisbeegolf rata											

Kuvio	Pinta-ala, ha	Kiinteistön nimi ja tunnus, pääryhmä, kasvupaikka, maalaji, kehitysluokka, saavutettavuus ja metsikön laatu	Puustotiedot											Toimenpidesuunnitelmat kuviolla
			puulaji	ikä, v	tilavuus m <sup>3</sup> /kuvio	m <sup>3</sup> /ha	tukkia, m <sup>3</sup> /ha	kuitua, m <sup>3</sup> /ha	läpimitta, cm	pituus, m	runkoluku, kpl/ha	ppa, m <sup>2</sup> /ha	kasvu m <sup>3</sup> /ha/v	
40	0,9	HIIHTOKESKUS 740-538-32-10 Metsämaa Kuivahko kangas, vastaava suo ja puolukkaturvekangas Kivinen keskikarkea tai karkea kangasmaa  03 - Varttunut kasvatusmetsikkö Talvi	<b>Yhteensä</b>	<b>61</b>	<b>148</b>	<b>166</b>	<b>65</b>	<b>98</b>	<b>20.1</b>	<b>16.9</b>	<b>721</b>	<b>20.4</b>	<b>5.7</b>	
			Mänty	61	131	147	64	80	20.4	16.9	616	18.0	5.2	
			Hieskoivu	61	17	19	1	17	17.9	17.1	105	2.4	0.5	
<b>Erityispiirteet</b> Haapoja, Kallioalueita, Kuusia  <b>Hoitoluokka</b> C2 Ulkoilu- ja virkistysmetsä (vanha koodisto)														
41	0,3	HIIHTOKESKUS 740-538-32-10 Metsämaa Kuivahko kangas, vastaava suo ja puolukkaturvekangas Keskikarkea tai karkea kangasmaa 03 - Varttunut kasvatusmetsikkö Talvi	<b>Yhteensä</b>	<b>61</b>	<b>47</b>	<b>176</b>	<b>80</b>	<b>93</b>	<b>20.9</b>	<b>18.4</b>	<b>646</b>	<b>20.0</b>	<b>6.0</b>	
			Mänty	61	47	176	80	93	20.9	18.4	646	20.0	6.0	
<b>Erityispiirteet</b> Haapoja  <b>Hoitoluokka</b> C2 Ulkoilu- ja virkistysmetsä (vanha koodisto)														
42	0,4	HIIHTOKESKUS 740-538-32-10 Metsämaa Tuore kangas, vastaava suo ja mustikkaturvekangas Keskikarkea tai karkea kangasmaa 04 - Uudistuskypsä metsikkö Talvi	<b>Yhteensä</b>	<b>111</b>	<b>90</b>	<b>254</b>	<b>211</b>	<b>42</b>	<b>31.7</b>	<b>23.5</b>	<b>330</b>	<b>23.5</b>	<b>0.6</b>	
			Mänty	111	75	210	172	37	31.7	23.6	273	19.4	0.5	
			Kuusi	111	15	43	39	4	31.6	23.2	57	4.1	0.1	
<b>Hoitoluokka</b> C2 Ulkoilu- ja virkistysmetsä (vanha koodisto)  <b>Lisätiedot</b> Frisbeegolf rata														



Kuvio	Pinta-ala, ha	Kiinteistön nimi ja tunnus, pääryhmä, kasvupaikka, maalaji, kehitysluokka, saavutettavuus ja metsikön laatu	Puustotiedot											Toimenpidesuunnitelmat kuviolla
			puulaji	ikä, v	tilavuus m <sup>3</sup> /kuvio	m <sup>3</sup> /ha	tukkia, m <sup>3</sup> /ha	kuitua, m <sup>3</sup> /ha	läpimitta, cm	pituus, m	runkoluku, kpl/ha	ppa, m <sup>2</sup> /ha	kasvu m <sup>3</sup> /ha/v	
149	0,2	HIRSILI 740-565-4-458 Metsämaa Lehtomainen kangas, vastaava suo ja ruohoturvekangas Keskikarkea tai karkea kangasmaa 04 - Uudistuskypä metsikkö Kesä	<b>Yhteensä</b>	<b>66</b>	<b>70</b>	<b>281</b>	<b>45</b>	<b>234</b>	<b>36.8</b>	<b>23.7</b>	<b>435</b>	<b>29.7</b>	<b>4.2</b>	
			Hieskoivu	50	14	57	5	51	18.6	21.0	235	5.8	1.1	
			Haapa	70	56	223	40	183	41.2	24.3	200	23.9	3.1	
<b>Hoitoluokka</b> C2 Ulkoilu- ja virkistymetsä (vanha koodisto)														
202	2,3	HONKAHARJU 740-538-35-0 Metsämaa Lehtomainen kangas, vastaava suo ja ruohoturvekangas Keskikarkea tai karkea kangasmaa 04 - Uudistuskypä metsikkö Talvi	<b>Yhteensä</b>	<b>86</b>	<b>541</b>	<b>237</b>	<b>217</b>	<b>19</b>	<b>36.7</b>	<b>24.5</b>	<b>253</b>	<b>22.4</b>	<b>5.1</b>	
			Kuusi	86	541	237	217	19	36.7	24.5	253	22.4	5.1	
<b>Erityispiirteet</b> Harmaaleppiä, Kallioalueita, Merkitystä lähimaisemassa, Pihlajia, Rauduskoivuja, Vaahteroita														
<b>Hoitoluokka</b> C1 Lähimetsä (vanha koodisto)														
<b>Lisätiedot</b> Leveitä polkuja. Koulunympärysmetsä														
203	0,6	HONKAHARJU 740-538-35-0 Metsämaa Tuore kangas, vastaava suo ja mustikkaturvekangas Keskikarkea tai karkea kangasmaa 04 - Uudistuskypä metsikkö Kesä	<b>Yhteensä</b>	<b>127</b>	<b>173</b>	<b>275</b>	<b>227</b>	<b>47</b>	<b>39.5</b>	<b>26.5</b>	<b>242</b>	<b>23.3</b>	<b>0.5</b>	
			Pihlaja	26	0	1	0	0	7.9	7.6	37	0.2	0.0	
			Mänty	131	166	263	221	41	40.5	27.0	183	21.9	0.4	
			Rauduskoiv	76	7	11	6	5	26.7	21.3	22	1.2	0.1	
<b>Erityispiirteet</b> Haapoja, Katajia, Raitoja														
<b>Hoitoluokka</b> C1 Lähimetsä (vanha koodisto)														
<b>Lisätiedot</b> Vaahteroille tilaa pienpuustonhoidossa. Ei polkuja.														

Kuvio	Pinta-ala, ha	Kiinteistön nimi ja tunnus, pääryhmä, kasvupaikka, maalaji, kehitysluokka, saavutettavuus ja metsikön laatu	Puustotiedot											Toimenpidesuunnitelmat kuviolla
			puulaji	ikä, v	tilavuus m <sup>3</sup> /kuvio	m <sup>3</sup> /ha	tukkia, m <sup>3</sup> /ha	kuitua, m <sup>3</sup> /ha	läpimitta, cm	pituus, m	runkoluku, kpl/ha	ppa, m <sup>2</sup> /ha	kasvu m <sup>3</sup> /ha/v	
204	0,2	HONKAHARJU 740-538-35-0 Metsämaa Tuore kangas, vastaava suo ja mustikkaturvekangas Keskikarkea tai karkea kangasmaa 03 - Varttunut kasvatusmetsikkö Kesä Kehityskelpoinen: tyydyttävä: aukkoinen, harva, vähäpuustoinen	<b>Yhteensä</b>	<b>48</b>	<b>38</b>	<b>190</b>	<b>92</b>	<b>97</b>	<b>24.7</b>	<b>15.1</b>	<b>630</b>	<b>25.9</b>	<b>9.0</b>	
			Mänty	48	35	176	88	86	25.0	14.8	579	24.3	8.5	
			Rauduskoiv	41	3	14	3	11	20.9	19.2	51	1.6	0.5	
		<b>Erityispiirteet</b> Haapoja, Katajia, Raitoja, Vaahteroita												
		<b>Hoitoluokka</b> C1 Lähimetsä (vanha koodisto)												
205	0,7	HONKAHARJU 740-538-35-0 Metsämaa Tuore kangas, vastaava suo ja mustikkaturvekangas Keskikarkea tai karkea kangasmaa 04 - Uudistuskypsä metsikkö Kesä	<b>Yhteensä</b>	<b>128</b>	<b>201</b>	<b>298</b>	<b>237</b>	<b>60</b>	<b>39.7</b>	<b>26.6</b>	<b>252</b>	<b>25.2</b>	<b>0.5</b>	
			Pihlaja	26	0	1	0	0	7.9	7.6	31	0.1	0.0	
			Mänty	131	193	286	231	54	40.5	27.0	199	23.9	0.4	
			Rauduskoiv	76	8	11	6	5	26.7	21.2	22	1.2	0.1	
		<b>Erityispiirteet</b> Haapoja, Katajia, Raitoja												
		<b>Hoitoluokka</b> C1 Lähimetsä (vanha koodisto)												
		<b>Lisätiedot</b> Vaahteroille tilaa pienpuustonhoidossa. Ei polkuja. Asukkaat peranneet pohjaa.												
250	0,7	HONKAHARJU 740-538-35-0 Metsämaa Lehtomainen kangas, vastaava suo ja ruohoturvekangas Keskikarkea tai karkea kangasmaa T1 - Taimikko alle 1,3 m Talvi	<b>Yhteensä</b>	<b>2</b>	<b>0</b>	<b>0</b>	<b>0</b>	<b>0</b>	<b>0.0</b>	<b>0.8</b>	<b>1600</b>	<b>0.0</b>	<b>0.0</b>	Taimikon varhaisperkaus 2028
			Rauduskoiv	2	0	0	0	0	0.0	0.8	1600	0.0	0.0	
		<b>Erityispiirteet</b> Pihlaja, Rauduskoivuja, Tammia, Vaahteroita												
		<b>Hoitoluokka</b> C2 Ulkoilu- ja virkistysmetsä (vanha koodisto)												





Kuvio	Pinta-ala, ha	Kiinteistön nimi ja tunnus, pääryhmä, kasvupaikka, maalaji, kehitysluokka, saavutettavuus ja metsikön laatu	Puustotiedot											Toimenpidesuunnitelmat kuviolla
			puulaji	ikä, v	tilavuus m <sup>3</sup> /kuvio	m <sup>3</sup> /ha	tukkia, m <sup>3</sup> /ha	kuitua, m <sup>3</sup> /ha	läpimitta, cm	pituus, m	runkoluku, kpl/ha	ppa, m <sup>2</sup> /ha	kasvu m <sup>3</sup> /ha/v	
1059	0,4	INKILÄNNIEMI 740-512-11-9 Metsämaa Tuore kangas, vastaava suo ja mustikkaturvekangas Keskikarkea tai karkea kangasmaa 03 - Varttunut kasvatusmetsikkö Talvi Kehityskelpoinen: tyydyttävä: aukkoinen, harva, vähäpuustoinen	<b>Yhteensä</b>	<b>47</b>	<b>69</b>	<b>190</b>	<b>77</b>	<b>111</b>	<b>23.1</b>	<b>19.0</b>	<b>576</b>	<b>21.3</b>	<b>6.2</b>	
			Mänty	47	51	141	60	79	23.1	18.3	441	16.1	4.7	
			Rauduskoiv	47	18	49	17	32	23.3	21.0	135	5.2	1.5	
		<b>Erityispiirteet</b> Aikaisemman puusukupolven puita, Haapoja, Harmaaleppiä, Merkitystä lähimaisemassa, Pieniä kallioalueita, Pihlajia												
		<b>Hoitoluokka</b> C5 Arvometsä (vanha koodisto)												
1061	0,7	INKILÄNNIEMI 740-512-11-9 Metsämaa Lehtomainen kangas, vastaava suo ja ruohoturvekangas Keskikarkea tai karkea kangasmaa 03 - Varttunut kasvatusmetsikkö Talvi	<b>Yhteensä</b>	<b>60</b>	<b>214</b>	<b>319</b>	<b>188</b>	<b>129</b>	<b>27.3</b>	<b>23.6</b>	<b>609</b>	<b>29.5</b>	<b>6.8</b>	
			Kuusi	61	110	164	125	38	28.5	24.2	273	14.4	3.8	
			Rauduskoiv	61	91	135	63	71	27.8	24.3	232	12.6	2.5	
			Harmaalepp	51	13	20	0	19	18.3	16.5	104	2.5	0.5	
		<b>Hoitoluokka</b> C1 Lähimetsä (vanha koodisto)												
1062	0,4	INKILÄNNIEMI 740-512-11-9 Kitumaa Kalliomaata ja hietikko Kallio tai kivikko  Talvi Ei määritelty	<b>Yhteensä</b>	<b>141</b>	<b>18</b>	<b>50</b>	<b>9</b>	<b>41</b>	<b>27.3</b>	<b>14.2</b>	<b>144</b>	<b>7.2</b>	<b>0.0</b>	
			Mänty	141	18	50	9	41	27.3	14.2	144	7.2	0.0	
		<b>Erityispiirteet</b> Aikaisemman puusukupolven puita, Hieskoivuja, Kallio-Muu arvokas elinympäristö, Merkitystä kaukomaisemassa, Rantametsä												
		<b>Hoitoluokka</b> C5 Arvometsä (vanha koodisto)												

Kuvio	Pinta-ala, ha	Kiinteistön nimi ja tunnus, pääryhmä, kasvupaikka, maalaji, kehitysluokka, saavutettavuus ja metsikön laatu	Puustotiedot											Toimenpidesuunnitelmat kuviolla
			puulaji	ikä, v	tilavuus m <sup>3</sup> /kuvio	m <sup>3</sup> /ha	tukkia, m <sup>3</sup> /ha	kuitua, m <sup>3</sup> /ha	läpimitta, cm	pituus, m	runkoluku, kpl/ha	ppa, m <sup>2</sup> /ha	kasvu m <sup>3</sup> /ha/v	
1063	0,7	INKILÄNNIEMI 740-512-11-9 Metsämaa Kuivahko kangas, vastaava suo ja puolukkaturvekangas Kivinen keskikarkea tai karkea kangasmaa  04 - Uudistuskypsä metsikkö Kesä	<b>Yhteensä</b>	<b>104</b>	<b>135</b>	<b>181</b>	<b>131</b>	<b>48</b>	<b>31.4</b>	<b>15.3</b>	<b>553</b>	<b>25.0</b>	<b>3.8</b>	
			Mänty	34	5	6	0	5	9.2	8.9	195	1.2	0.6	
			Mänty	112	123	166	131	34	33.4	15.7	295	22.4	3.0	
			Hieskoivu	44	7	10	1	9	17.7	14.5	63	1.4	0.2	
<b>Erityispiirteet</b> Aikaisemman puusukupolven puita, Kallioalueita, Merkitystä lähimaisemassa, Rantametsä  <b>Hoitoluokka</b> C5 Arvometsä (vanha koodisto)														
1064	0,2	INKILÄNNIEMI 740-512-11-9 Metsämaa Tuore kangas, vastaava suo ja mustikkaturvekangas Keskikarkea tai karkea kangasmaa 03 - Varttunut kasvatusmetsikkö Talvi	<b>Yhteensä</b>	<b>57</b>	<b>63</b>	<b>254</b>	<b>119</b>	<b>133</b>	<b>25.1</b>	<b>19.5</b>	<b>718</b>	<b>27.4</b>	<b>5.9</b>	
			Mänty	114	5	22	15	7	52.7	22.0	10	2.2	0.1	
			Mänty	52	54	217	100	115	22.8	19.1	663	23.7	5.4	
			Rauduskoiv	52	4	16	4	11	21.7	21.8	45	1.5	0.4	
<b>Hoitoluokka</b> C5 Arvometsä (vanha koodisto)														
1065	0,5	INKILÄNNIEMI 740-512-11-9 Metsämaa Tuore kangas, vastaava suo ja mustikkaturvekangas Keskikarkea tai karkea kangasmaa 04 - Uudistuskypsä metsikkö Kesä	<b>Yhteensä</b>	<b>136</b>	<b>135</b>	<b>256</b>	<b>191</b>	<b>61</b>	<b>36.9</b>	<b>23.8</b>	<b>481</b>	<b>23.8</b>	<b>0.9</b>	
			Mänty	40	4	7	0	4	8.3	10.7	272	1.3	0.5	
			Mänty	142	131	248	191	57	38.6	24.6	209	22.5	0.4	
<b>Erityispiirteet</b> Harmaaleppiä, Hieskoivuja, Huomattava havupuu, Merkitystä kaukomaisemassa, Merkitystä lähimaisemassa, Rantametsä  <b>Hoitoluokka</b> C5 Arvometsä (vanha koodisto)  <b>Lisätiedot</b> yksittäisten puiden poistoa kuvion pohjoispäässä taimien läheisyydestä uimaranta. Toteutettu 28.4.2006														

Kuvio	Pinta-ala, ha	Kiinteistön nimi ja tunnus, pääryhmä, kasvupaikka, maalaji, kehitysluokka, saavutettavuus ja metsikön laatu	Puustotiedot										Toimenpidesuunnitelmat kuviolla
			puulaji	ikä, v	tilavuus m <sup>3</sup> /kuvio	m <sup>3</sup> /ha	tukkia, m <sup>3</sup> /ha	kuitua, m <sup>3</sup> /ha	läpimitta, cm	pituus, m	runkoluku, kpl/ha	ppa, m <sup>2</sup> /ha	
1100	1,4	INKILÄNNIEMI 740-512-11-9 Metsämaa Lehtomainen kangas, vastaava suo ja ruohoturvekangas Hienojakoinen kangasmaa 03 - Varttunut kasvatusmetsikkö Talvi	<b>Yhteensä</b>	<b>55</b>	<b>266</b>	<b>187</b>	<b>85</b>	<b>99</b>	<b>27.0</b>	<b>19.4</b>	<b>513</b>	<b>22.2</b>	<b>4.1</b>
			Kuusi	36	4	3	0	2	8.3	10.3	93	0.5	0.3
			Rauduskoiv	56	246	173	84	87	27.9	19.7	375	20.4	3.5
			Harmaalepp	51	16	11	0	11	20.2	17.7	45	1.3	0.3
		<b>Erityispiirteet</b> Pihlajia, Raitoja <b>Hoitoluokka</b> C1 Lähimetsä (vanha koodisto)											
1101	0,6	INKILÄNNIEMI 740-512-11-9 Metsämaa Tuore kangas, vastaava suo ja mustikkaturvekangas Kivinen keskikarkea tai karkea kangasmaa 04 - Uudistuskypsä metsikkö Talvi	<b>Yhteensä</b>	<b>115</b>	<b>126</b>	<b>206</b>	<b>149</b>	<b>57</b>	<b>35.7</b>	<b>24.6</b>	<b>226</b>	<b>18.7</b>	<b>0.5</b>
			Mänty	121	107	176	142	33	38.2	25.5	145	15.3	0.3
			Hieskoivu	111	12	19	6	13	27.2	22.5	35	1.9	0.0
			Haapa	61	7	12	0	11	20.9	17.7	46	1.5	0.2
		<b>Erityispiirteet</b> Aikaisemman puusukupolven puita, Harmaaleppiä, Kallioalueita, Merkitystä kaukomaisemassa, Pihlajia, Puro-Muu arvokas elinympäristö, Rantametsä, Tervaleppiä <b>Hoitoluokka</b> C5 Arvometsä (vanha koodisto) <b>Lisätiedot</b> osin luonnontilainen uoma											

Kuvio	Pinta-ala, ha	Kiinteistön nimi ja tunnus, pääryhmä, kasvupaikka, maalaji, kehitysluokka, saavutettavuus ja metsikön laatu	Puustotiedot											Toimenpidesuunnitelmat kuviolla
			puulaji	ikä, v	tilavuus m <sup>3</sup> /kuvio	m <sup>3</sup> /ha	tukkia, m <sup>3</sup> /ha	kuitua, m <sup>3</sup> /ha	läpimitta, cm	pituus, m	runkoluku, kpl/ha	ppa, m <sup>2</sup> /ha	kasvu m <sup>3</sup> /ha/v	
1102	0,4	INKILÄNNIEMI 740-512-11-9 Metsämaa Kuivahko kangas, vastaava suo ja puolukkaturvekangas Kivinen keskikarkea tai karkea kangasmaa  03 - Varttunut kasvatusmetsikkö Kesä	<b>Yhteensä</b>	<b>52</b>	<b>50</b>	<b>138</b>	<b>50</b>	<b>86</b>	<b>20.5</b>	<b>16.0</b>	<b>621</b>	<b>18.0</b>	<b>4.6</b>	
			Mänty	53	41	114	46	66	20.7	15.6	510	15.0	3.9	
			Rauduskoiv	48	9	24	4	20	19.7	18.0	111	3.0	0.7	
<b>Erityispiirteet</b> Haapoja  <b>Hoitoluokka</b> C1 Lähimetsä (vanha koodisto)  <b>Lisätiedot</b> Puut ryhmissä.														
1103	1,4	INKILÄNNIEMI 740-512-11-9 Metsämaa Lehtomainen kangas, vastaava suo ja ruohoturvekangas Hienojakoinen kangasmaa 04 - Uudistuskypsä metsikkö Talvi	<b>Yhteensä</b>	<b>97</b>	<b>279</b>	<b>203</b>	<b>113</b>	<b>89</b>	<b>40.2</b>	<b>23.9</b>	<b>246</b>	<b>19.2</b>	<b>1.3</b>	
			Pihlaja	46	11	8	0	8	19.2	13.8	49	1.3	0.3	
			Mänty	112	208	151	103	48	48.0	26.2	75	13.2	0.3	
			Rauduskoiv	112	14	10	5	5	29.0	23.1	16	1.0	0.0	
			Haapa	82	16	11	4	8	27.8	23.6	18	1.1	0.0	
			Harmaalepp	46	30	22	1	20	20.3	17.4	88	2.6	0.7	
<b>Erityispiirteet</b> Raitoja  <b>Hoitoluokka</b> C1 Lähimetsä (vanha koodisto)														



Kuvio	Pinta-ala, ha	Kiinteistön nimi ja tunnus, pääryhmä, kasvupaikka, maalaji, kehitysluokka, saavutettavuus ja metsikön laatu	Puustotiedot										Toimenpidesuunnitelmat kuviolla
			puulaji	ikä, v	tilavuus m <sup>3</sup> /kuvio	m <sup>3</sup> /ha	tukkia, m <sup>3</sup> /ha	kuitua, m <sup>3</sup> /ha	läpimitta, cm	pituus, m	runkoluku, kpl/ha	ppa, m <sup>2</sup> /ha	
95	0,6	IRJALA 740-598-1-203 Metsämaa Tuore kangas, vastaava suo ja mustikkaturvekangas Keskikarkea tai karkea kangasmaa 04 - Uudistuskypä metsikkö Talvi	<b>Yhteensä</b>	<b>109</b>	<b>126</b>	<b>224</b>	<b>175</b>	<b>48</b>	<b>31.4</b>	<b>22.9</b>	<b>304</b>	<b>21.3</b>	<b>2.4</b>
			Mänty	110	121	214	169	44	31.6	22.9	286	20.3	2.4
			Rauduskoiv	90	6	10	5	5	27.0	22.3	18	1.0	0.0
		<b>Erityispiirteet</b> Merkitystä lähimaisemassa <b>Hoitoluokka</b> C1.2 Lähivirkistysmetsä (vanha koodisto) <b>Lisätiedot</b> 2015											
85	0,3	Jouhenniemen puisto 740-565-4-649 Metsämaa Lehtomainen kangas, vastaava suo ja ruohoturvekangas Keskikarkea tai karkea kangasmaa 03 - Varttunut kasvatusmetsikkö Talvi	<b>Yhteensä</b>	<b>57</b>	<b>146</b>	<b>448</b>	<b>228</b>	<b>214</b>	<b>22.1</b>	<b>21.3</b>	<b>1313</b>	<b>42.5</b>	<b>15.9</b>
			Kuusi	57	146	448	228	214	22.1	21.3	1313	42.5	15.9
		<b>Hoitoluokka</b> C1 Lähimetsä (vanha koodisto)											
86	0,5	Jouhenniemen puisto 740-565-4-649 Metsämaa Lehtomainen kangas, vastaava suo ja ruohoturvekangas Keskikarkea tai karkea kangasmaa 03 - Varttunut kasvatusmetsikkö Talvi	<b>Yhteensä</b>	<b>52</b>	<b>124</b>	<b>253</b>	<b>31</b>	<b>218</b>	<b>20.9</b>	<b>19.5</b>	<b>921</b>	<b>27.3</b>	<b>6.8</b>
			Hieskoivu	52	76	156	21	133	19.3	19.1	673	17.6	3.9
			Tervaleppä	52	47	97	11	85	23.7	20.1	248	9.7	2.9
		<b>Hoitoluokka</b> C1 Lähimetsä (vanha koodisto)											

Kuvio	Pinta-ala, ha	Kiinteistön nimi ja tunnus, pääryhmä, kasvupaikka, maalaji, kehitysluokka, saavutettavuus ja metsikön laatu	Puustotiedot											Toimenpidesuunnitelmat kuviolla
			puulaji	ikä, v	tilavuus m <sup>3</sup> /kuvio	m <sup>3</sup> /ha	tukkia, m <sup>3</sup> /ha	kuitua, m <sup>3</sup> /ha	läpimitta, cm	pituus, m	runkoluku, kpl/ha	ppa, m <sup>2</sup> /ha	kasvu m <sup>3</sup> /ha/v	
87	0,7	Jouhenniemen puisto 740-565-4-649 Metsämaa Lehtomainen kangas, vastaava suo ja ruohoturvekangas Keskikarkea tai karkea kangasmaa 04 - Uudistus kypsä metsikkö Talvi	<b>Yhteensä</b>	<b>68</b>	<b>220</b>	<b>312</b>	<b>172</b>	<b>137</b>	<b>27.2</b>	<b>22.9</b>	<b>601</b>	<b>29.4</b>	<b>5.5</b>	
			Mänty	72	172	243	159	82	29.2	23.7	371	22.2	4.2	
			Hieskoivu	57	49	69	12	55	21.1	20.6	230	7.2	1.3	
		<b>Erityispiirteet</b> Tervaleppiä												
		<b>Hoitoluokka</b> C1 Lähimetsä (vanha koodisto)												
88	0,8	Jouhenniemen puisto 740-565-4-649 Metsämaa Lehtomainen kangas, vastaava suo ja ruohoturvekangas Keskikarkea tai karkea kangasmaa 03 - Varttunut kasvatusmetsikkö Talvi	<b>Yhteensä</b>	<b>59</b>	<b>238</b>	<b>303</b>	<b>141</b>	<b>158</b>	<b>23.2</b>	<b>17.8</b>	<b>1185</b>	<b>35.6</b>	<b>11.3</b>	
			Kuusi	47	159	202	69	129	19.3	16.0	1061	25.8	9.2	
			Mänty	92	79	101	72	29	33.3	22.4	124	9.8	2.1	
		<b>Hoitoluokka</b> C1 Lähimetsä (vanha koodisto)												
		<b>Lisätiedot</b> Kuviolla ylispuunluonteisia mäntyjä.												
1	2,7	K 740-565-4-237 Metsämaa Tuore kangas, vastaava suo ja mustikkaturvekangas Keskikarkea tai karkea kangasmaa 04 - Uudistus kypsä metsikkö Kesä	<b>Yhteensä</b>	<b>89</b>	<b>704</b>	<b>258</b>	<b>204</b>	<b>53</b>	<b>34.4</b>	<b>23.7</b>	<b>285</b>	<b>23.9</b>	<b>2.5</b>	
			Mänty	89	704	258	204	53	34.4	23.7	285	23.9	2.5	
		<b>Hoitoluokka</b> C1 Lähimetsä (vanha koodisto)												





Kuvio	Pinta-ala, ha	Kiinteistön nimi ja tunnus, pääryhmä, kasvupaikka, maalaji, kehitysluokka, saavutettavuus ja metsikön laatu	Puustotiedot											Toimenpidesuunnitelmat kuviolla
			puulaji	ikä, v	tilavuus m <sup>3</sup> /kuvio	m <sup>3</sup> /ha	tukkia, m <sup>3</sup> /ha	kuitua, m <sup>3</sup> /ha	läpimitta, cm	pituus, m	runkoluku, kpl/ha	ppa, m <sup>2</sup> /ha	kasvu m <sup>3</sup> /ha/v	
442	0,4	KANSALA 740-579-4-440 Metsämaa Kuivahko kangas, vastaava suo ja puolukkaturvekangas Kivinen keskikarkea tai karkea kangasmaa  03 - Varttunut kasvatusmetsikkö Aina Kehityskelpoinen: tyydyttävä: aukkoinen, harva, vähäpuustoinen	<b>Yhteensä</b>	<b>83</b>	<b>64</b>	<b>157</b>	<b>91</b>	<b>64</b>	<b>23.9</b>	<b>17.6</b>	<b>470</b>	<b>18.6</b>	<b>3.2</b>	
			Mänty	83	64	157	91	64	23.9	17.6	470	18.6	3.2	
443	2,2	KANSALA 740-579-4-440 Metsämaa Lehtomainen kangas, vastaava suo ja ruohoturvekangas Keskikarkea tai karkea kangasmaa 04 - Uudistus kypsä metsikkö Kesä	<b>Yhteensä</b>	<b>84</b>	<b>720</b>	<b>320</b>	<b>202</b>	<b>112</b>	<b>30.9</b>	<b>26.6</b>	<b>957</b>	<b>26.8</b>	<b>3.5</b>	
			Kuusi	28	13	6	0	1	5.8	6.0	627	1.6	0.6	
			Mänty	88	530	236	164	71	32.8	28.7	231	18.1	2.7	
			Rauduskoiv	88	178	79	39	40	31.7	25.8	99	7.1	0.2	
444	0,9	KANSALA 740-579-4-440 Metsämaa Lehtomainen kangas, vastaava suo ja ruohoturvekangas Keskikarkea tai karkea kangasmaa 04 - Uudistus kypsä metsikkö Kesä	<b>Yhteensä</b>	<b>88</b>	<b>391</b>	<b>443</b>	<b>408</b>	<b>34</b>	<b>40.0</b>	<b>29.2</b>	<b>326</b>	<b>35.1</b>	<b>5.7</b>	Pienaukkohakkuu 2026, Laikkumätästys 2026, Rauduskoivun istutus 2027
			Kuusi	88	386	437	405	31	40.1	29.2	320	34.6	5.7	
			Rauduskoiv	88	5	6	3	3	31.6	27.2	6	0.5	0.0	
445	1,0	KANSALA 740-579-4-440 Metsämaa Lehtomainen kangas, vastaava suo ja ruohoturvekangas Keskikarkea tai karkea kangasmaa 04 - Uudistus kypsä metsikkö Kesä	<b>Yhteensä</b>	<b>88</b>	<b>483</b>	<b>469</b>	<b>434</b>	<b>34</b>	<b>40.8</b>	<b>29.1</b>	<b>334</b>	<b>37.6</b>	<b>5.9</b>	
			Mänty	88	13	13	10	3	37.9	26.8	10	1.1	0.2	
			Kuusi	88	470	456	424	31	40.9	29.2	324	36.5	5.7	
446	0,2	KANSALA 740-579-4-440 Metsämaa Lehtomainen kangas, vastaava suo ja ruohoturvekangas Keskikarkea tai karkea kangasmaa 04 - Uudistus kypsä metsikkö Kesä	<b>Yhteensä</b>	<b>83</b>	<b>66</b>	<b>299</b>	<b>164</b>	<b>134</b>	<b>33.0</b>	<b>27.5</b>	<b>323</b>	<b>24.7</b>	<b>1.7</b>	
			Mänty	83	20	89	62	26	34.7	26.8	84	7.3	1.1	
			Rauduskoiv	83	47	210	102	107	32.3	27.8	239	17.4	0.6	

Kuvio	Pinta-ala, ha	Kiinteistön nimi ja tunnus, pääryhmä, kasvupaikka, maalaji, kehitysluokka, saavutettavuus ja metsikön laatu	Puustotiedot											Toimenpidesuunnitelmat kuviolla
			puulaji	ikä, v	tilavuus m <sup>3</sup> /kuvio	m <sup>3</sup> /ha	tukkia, m <sup>3</sup> /ha	kuitua, m <sup>3</sup> /ha	läpimitta, cm	pituus, m	runkoluku, kpl/ha	ppa, m <sup>2</sup> /ha	kasvu m <sup>3</sup> /ha/v	
447	0,2	KANSALA 740-579-4-440 Metsämaa Lehtomainen kangas, vastaava suo ja ruohoturvekangas Keskikarkea tai karkea kangasmaa 03 - Varttunut kasvatusmetsikkö Talvi	<b>Yhteensä</b>	<b>43</b>	<b>58</b>	<b>339</b>	<b>180</b>	<b>155</b>	<b>23.8</b>	<b>20.1</b>	<b>952</b>	<b>35.0</b>	<b>13.4</b>	Harvennus 2027
			Kuusi	43	58	339	180	155	23.8	20.1	952	35.0	13.4	
<b>Lisätiedot</b> Kuviolla ylispuustoisia koivuja muutama														
448	0,3	KANSALA 740-579-4-440 Metsämaa Lehtomainen kangas, vastaava suo ja ruohoturvekangas Keskikarkea tai karkea kangasmaa 04 - Uudistus kypsä metsikkö Kesä	<b>Yhteensä</b>	<b>93</b>	<b>108</b>	<b>336</b>	<b>231</b>	<b>98</b>	<b>33.3</b>	<b>25.1</b>	<b>960</b>	<b>29.5</b>	<b>2.2</b>	
			Kuusi	28	2	5	0	1	5.9	5.8	603	1.5	0.6	
			Rauduskoiv	28	1	2	0	1	10.4	11.2	41	0.3	0.1	
			Mänty	98	102	317	226	90	35.3	26.3	298	26.7	1.5	
			Rauduskoiv	88	4	12	6	6	26.8	25.1	18	1.0	0.0	
449	0,2	KANSALA 740-579-4-440 Metsämaa Lehtomainen kangas, vastaava suo ja ruohoturvekangas Keskikarkea tai karkea kangasmaa 03 - Varttunut kasvatusmetsikkö Kesä	<b>Yhteensä</b>	<b>51</b>	<b>27</b>	<b>117</b>	<b>21</b>	<b>95</b>	<b>26.8</b>	<b>21.8</b>	<b>259</b>	<b>12.1</b>	<b>3.4</b>	
			Haapa	53	23	96	20	76	28.9	23.3	162	9.5	2.6	
			Harmaalepp	43	5	20	1	19	19.3	16.5	97	2.6	0.8	
450	0,3	KANSALA 740-579-4-440 Metsämaa Lehtomainen kangas, vastaava suo ja ruohoturvekangas Keskikarkea tai karkea kangasmaa 04 - Uudistus kypsä metsikkö Kesä	<b>Yhteensä</b>	<b>95</b>	<b>78</b>	<b>250</b>	<b>163</b>	<b>86</b>	<b>36.1</b>	<b>23.0</b>	<b>267</b>	<b>24.1</b>	<b>1.5</b>	
			Mänty	98	65	209	150	59	37.7	23.2	194	19.9	1.1	
			Rauduskoiv	98	6	19	10	10	31.1	22.5	28	2.0	0.0	
			Haapa	63	7	21	3	18	26.0	21.4	45	2.2	0.4	
451	0,5	KANSALA 740-579-4-440 Metsämaa Lehtomainen kangas, vastaava suo ja ruohoturvekangas Keskikarkea tai karkea kangasmaa 04 - Uudistus kypsä metsikkö Kesä	<b>Yhteensä</b>	<b>94</b>	<b>121</b>	<b>253</b>	<b>130</b>	<b>121</b>	<b>39.9</b>	<b>24.9</b>	<b>350</b>	<b>24.9</b>	<b>1.0</b>	
			Kuusi	28	2	4	0	3	9.3	10.5	140	0.8	0.3	
			Mänty	98	54	113	81	31	37.8	25.3	95	10.0	0.5	
			Rauduskoiv	98	60	125	47	78	44.7	25.8	91	13.0	0.1	
			Haapa	68	5	10	1	9	24.6	20.8	24	1.1	0.1	

Kuvio	Pinta-ala, ha	Kiinteistön nimi ja tunnus, pääryhmä, kasvupaikka, maalaji, kehitysluokka, saavutettavuus ja metsikön laatu	Puustotiedot										Toimenpidesuunnitelmat kuviolla
			puulaji	ikä, v	tilavuus m <sup>3</sup> /kuvio	m <sup>3</sup> /ha	tukkia, m <sup>3</sup> /ha	kuitua, m <sup>3</sup> /ha	läpimitta, cm	pituus, m	runkoluku, kpl/ha	ppa, m <sup>2</sup> /ha	
452	0,3	KANSALA 740-579-4-440 Metsämaa Tuore kangas, vastaava suo ja mustikkaturvekangas Keskikarkea tai karkea kangasmaa 04 - Uudistuskypä metsikkö Kesä	<b>Yhteensä</b>	<b>107</b>	<b>44</b>	<b>152</b>	<b>114</b>	<b>38</b>	<b>32.7</b>	<b>22.0</b>	<b>202</b>	<b>15.2</b>	<b>0.4</b>
			Mänty	108	39	133	104	28	32.9	21.9	174	13.2	0.3
			Rauduskoiv	98	6	19	10	10	31.2	22.6	28	2.0	0.1
<b>Lisätiedot</b> Huomioi rajat ennen raivausta!!													
1020	1,0	KASARMIALUE 740-512-28-1 Metsämaa Tuore kangas, vastaava suo ja mustikkaturvekangas Keskikarkea tai karkea kangasmaa 04 - Uudistuskypä metsikkö Kesä	<b>Yhteensä</b>	<b>90</b>	<b>192</b>	<b>184</b>	<b>109</b>	<b>73</b>	<b>31.6</b>	<b>21.0</b>	<b>395</b>	<b>19.2</b>	<b>3.1</b>
			Kuusi	31	2	2	0	1	7.0	9.8	93	0.3	0.1
			Mänty	61	24	23	14	9	24.5	19.1	59	2.5	0.6
			Mänty	131	71	68	55	13	41.0	19.9	62	7.5	0.6
			Rauduskoiv	66	92	88	40	47	26.4	22.8	176	8.6	1.7
Haapa	66	4	4	1	3	29.4	23.6	5	0.3	0.1			
<b>Erityispiirteet</b> Katajia, Lehtikuusia													
<b>Hoitoluokka</b> C1 Lähimetsä (vanha koodisto)													
1022	1,4	KASARMIALUE 740-512-28-1 Metsämaa Tuore kangas, vastaava suo ja mustikkaturvekangas Keskikarkea tai karkea kangasmaa 04 - Uudistuskypä metsikkö Kesä	<b>Yhteensä</b>	<b>83</b>	<b>378</b>	<b>271</b>	<b>189</b>	<b>79</b>	<b>28.7</b>	<b>21.6</b>	<b>732</b>	<b>27.3</b>	<b>4.3</b>
			Kuusi	26	3	2	0	0	5.3	6.5	263	0.6	0.2
			Mänty	71	276	198	138	58	26.9	21.3	394	19.9	3.5
			Mänty	151	65	47	38	9	40.3	23.9	35	4.4	0.4
Rauduskoiv	71	34	24	13	11	28.4	23.5	40	2.4	0.2			
<b>Erityispiirteet</b> Haapoja, Pajuja, Pihlajia													
<b>Hoitoluokka</b> C1 Lähimetsä (vanha koodisto)													

Kuvio	Pinta-ala, ha	Kiinteistön nimi ja tunnus, pääryhmä, kasvupaikka, maalaji, kehitysluokka, saavutettavuus ja metsikön laatu	Puustotiedot											Toimenpidesuunnitelmat kuviolla
			puulaji	ikä, v	tilavuus m <sup>3</sup> /kuvio	m <sup>3</sup> /ha	tukkia, m <sup>3</sup> /ha	kuitua, m <sup>3</sup> /ha	läpimitta, cm	pituus, m	runkoluku, kpl/ha	ppa, m <sup>2</sup> /ha	kasvu m <sup>3</sup> /ha/v	
1086	0,8	KASARMIALUE 740-512-28-1 Metsämaa Tuore kangas, vastaava suo ja mustikkaturvekangas Keskikarkea tai karkea kangasmaa 03 - Varttunut kasvatusmetsikkö Talvi	<b>Yhteensä</b>	<b>66</b>	<b>197</b>	<b>254</b>	<b>180</b>	<b>73</b>	<b>27.9</b>	<b>20.3</b>	<b>500</b>	<b>26.7</b>	<b>4.8</b>	
			Mänty	66	168	217	156	59	28.3	20.2	416	22.9	4.0	
			Kuusi	66	19	24	18	6	26.3	19.8	56	2.6	0.5	
			Rauduskoiv	61	10	13	6	8	24.2	23.5	28	1.2	0.3	
		<b>Erityispiirteet</b> Juoksuhautoja <b>Hoitoluokka</b> C2 Ulkoilu- ja virkistymetsä (vanha koodisto)												
725	0,5	KÄYHKÖ 740-512-5-70 Kitumaa Kalliomaa ja hietikko Kallio tai kivikko  Kesä Ei määritelty	<b>Yhteensä</b>	<b>131</b>	<b>40</b>	<b>80</b>	<b>14</b>	<b>65</b>	<b>29.3</b>	<b>21.3</b>	<b>132</b>	<b>8.0</b>	<b>0.0</b>	
			Mänty	131	40	80	14	65	29.3	21.3	132	8.0	0.0	
		<b>Erityispiirteet</b> Kallio-Muu arvokas elinympäristö, Merkitystä kaukomaisemassa, Rantametsä <b>Hoitoluokka</b> C5 Arvometsä (vanha koodisto) <b>Lisätiedot</b> Norpan elinalue, hakkuu- ja korjuurajoitus 1.1 -- 31.3 välisenä aikana												

Kuvio	Pinta-ala, ha	Kiinteistön nimi ja tunnus, pääryhmä, kasvupaikka, maalaji, kehitysluokka, saavutettavuus ja metsikön laatu	Puustotiedot											Toimenpidesuunnitelmat kuviolla
			puulaji	ikä, v	tilavuus m <sup>3</sup> /kuvio	m <sup>3</sup> /ha	tukkia, m <sup>3</sup> /ha	kuitua, m <sup>3</sup> /ha	läpimitta, cm	pituus, m	runkoluku, kpl/ha	ppa, m <sup>2</sup> /ha	kasvu m <sup>3</sup> /ha/v	
726	1,5	KÄYHKÖ 740-512-5-70 Metsämaa Tuore kangas, vastaava suo ja mustikkaturvekangas Keskikarkea tai karkea kangasmaa 04 - Uudistuskypsä metsikkö Kesä	<b>Yhteensä</b>	<b>136</b>	<b>409</b>	<b>271</b>	<b>203</b>	<b>64</b>	<b>35.5</b>	<b>25.0</b>	<b>404</b>	<b>24.0</b>	<b>0.6</b>	
			Mänty	41	4	3	0	1	7.9	10.6	104	0.5	0.2	
			Rauduskoiv	25	1	0	0	0	8.9	3.4	31	0.2	0.0	
			Pihlaja	27	1	0	0	0	8.9	2.9	28	0.2	0.0	
			Mänty	141	386	256	198	57	37.0	25.8	223	22.0	0.4	
			Rauduskoiv	111	18	12	6	6	27.9	23.8	18	1.1	0.0	
<b>Erityispiirteet</b> Aikaisemman puusukupolven puita, Kallio, Merkitystä kaukomaisemassa, Rantametsä  <b>Hoitoluokka</b> C5 Arvometsä (vanha koodisto)  <b>Lisätiedot</b> Norpan elinalue, hakkuu- ja korjuurajoitus 1.1 -- 31.3 välisenä aikana														
727	0,4	KÄYHKÖ 740-512-5-70 Metsämaa Lehtomainen kangas, vastaava suo ja ruohoturvekangas Keskikarkea tai karkea kangasmaa 03 - Varttunut kasvatusmetsikkö Talvi	<b>Yhteensä</b>	<b>68</b>	<b>85</b>	<b>202</b>	<b>86</b>	<b>114</b>	<b>30.2</b>	<b>24.7</b>	<b>333</b>	<b>18.5</b>	<b>2.5</b>	
			Mänty	71	13	30	21	9	35.7	26.4	26	2.5	0.5	
			Rauduskoiv	71	43	103	53	49	32.0	26.6	123	8.9	0.9	
			Haapa	71	20	47	10	36	32.0	26.7	54	4.0	0.4	
			Harmaalepp	51	10	23	2	20	18.2	15.5	130	3.1	0.7	
<b>Erityispiirteet</b> Merkitystä kaukomaisemassa, Raitoja, Rantametsä, Tervaleppiä  <b>Hoitoluokka</b> C5 Arvometsä (vanha koodisto)  <b>Lisätiedot</b> Norpan elinalue, hakkuu- ja korjuurajoitus 1.1 -- 31.3 välisenä aikana. Monimuotometsikkö. Lehtomaista.														



Kuvio	Pinta-ala, ha	Kiinteistön nimi ja tunnus, pääryhmä, kasvupaikka, maalaji, kehitysluokka, saavutettavuus ja metsikön laatu	Puustotiedot											Toimenpidesuunnitelmat kuviolla
			puulaji	ikä, v	tilavuus m <sup>3</sup> /kuvio	m <sup>3</sup> /ha	tukkia, m <sup>3</sup> /ha	kuitua, m <sup>3</sup> /ha	läpimitta, cm	pituus, m	runkoluku, kpl/ha	ppa, m <sup>2</sup> /ha	kasvu m <sup>3</sup> /ha/v	
1013	0,4	KÄYHKÖ 740-512-5-70 Metsämaa Lehtomainen kangas, vastaava suo ja ruohoturvekangas Keskikarkea tai karkea kangasmaa 03 - Varttunut kasvatusmetsikkö Talvi	<b>Yhteensä</b>	<b>61</b>	<b>72</b>	<b>193</b>	<b>17</b>	<b>173</b>	<b>22.8</b>	<b>18.2</b>	<b>623</b>	<b>22.8</b>	<b>6.9</b>	
			Harmaalepp	61	41	108	6	101	21.5	18.2	375	12.3	3.9	
			Raita	61	32	84	11	72	24.4	18.2	248	10.5	3.0	
<b>Erityispiirteet</b> Haapoja, Rauduskoivuja  <b>Hoitoluokka</b> C2 Ulkoilu- ja virkistysmetsä (vanha koodisto)  <b>Lisätiedot</b> vanha maanottopaikka														
1032	0,8	KÄYHKÖ 740-512-5-70 Metsämaa Tuore kangas, vastaava suo ja mustikkaturvekangas Keskikarkea tai karkea kangasmaa 04 - Uudistuskypsä metsikkö Kesä	<b>Yhteensä</b>	<b>95</b>	<b>225</b>	<b>282</b>	<b>212</b>	<b>65</b>	<b>32.7</b>	<b>22.4</b>	<b>671</b>	<b>27.6</b>	<b>3.8</b>	
			Mänty	23	3	4	0	0	5.8	8.7	303	0.8	0.4	
			Mänty	76	109	137	102	33	28.6	21.2	242	13.8	2.3	
			Mänty	131	95	119	98	21	41.1	25.0	86	10.7	0.8	
			Rauduskoiv	61	18	23	12	11	27.8	22.6	40	2.3	0.3	
<b>Erityispiirteet</b> Haapoja, Katajia  <b>Hoitoluokka</b> C1 Lähimetsä (vanha koodisto)														
1041	0,2	KÄYHKÖ 740-512-5-70 Metsämaa Lehtomainen kangas, vastaava suo ja ruohoturvekangas Keskikarkea tai karkea kangasmaa 03 - Varttunut kasvatusmetsikkö Talvi	<b>Yhteensä</b>	<b>53</b>	<b>47</b>	<b>268</b>	<b>140</b>	<b>126</b>	<b>27.8</b>	<b>21.2</b>	<b>549</b>	<b>28.8</b>	<b>7.5</b>	
			Kuusi	61	10	55	41	14	27.7	20.5	117	5.8	2.2	
			Rauduskoiv	51	35	199	97	101	28.1	21.4	394	21.5	5.0	
			Haapa	51	2	14	2	12	23.0	20.6	38	1.5	0.3	
<b>Erityispiirteet</b> Haapoja, Pihlajia, Raitoja  <b>Hoitoluokka</b> C4 Talousmetsä (vanha koodisto)														



Kuvio	Pinta-ala, ha	Kiinteistön nimi ja tunnus, pääryhmä, kasvupaikka, maalaji, kehitysluokka, saavutettavuus ja metsikön laatu	Puustotiedot											Toimenpidesuunnitelmat kuviolla
			puulaji	ikä, v	tilavuus m <sup>3</sup> /kuvio	m <sup>3</sup> /ha	tukkia, m <sup>3</sup> /ha	kuitua, m <sup>3</sup> /ha	läpimitta, cm	pituus, m	runkoluku, kpl/ha	ppa, m <sup>2</sup> /ha	kasvu m <sup>3</sup> /ha/v	
1042	2,5	KÄYHKÖ 740-512-5-70 Metsämaa Tuore kangas, vastaava suo ja mustikkaturvekangas Keskikarkea tai karkea kangasmaa 04 - Uudistuskypä metsikkö Talvi	<b>Yhteensä</b>	<b>101</b>	<b>777</b>	<b>314</b>	<b>279</b>	<b>34</b>	<b>33.2</b>	<b>25.5</b>	<b>362</b>	<b>27.3</b>	<b>1.4</b>	Avohakkuu 2028, Kääntömätästys 2028, Rauduskoivun istutus 2029
			Kuusi	101	764	309	277	31	33.3	25.5	353	26.8	1.4	
			Hieskoivu	101	12	5	2	3	25.8	23.0	9	0.5	0.0	
		<b>Erityispiirteet</b> Haapoja, Raitoja												
		<b>Hoitoluokka</b> C4 Talousmetsä (vanha koodisto)												
		<b>Lisätiedot</b> OSALLA KUVIOTA ENNAKKORAIVAUSTARVE												
1043	1,6	KÄYHKÖ 740-512-5-70 Metsämaa Tuore kangas, vastaava suo ja mustikkaturvekangas Keskikarkea tai karkea kangasmaa 03 - Varttunut kasvatusmetsikkö Talvi	<b>Yhteensä</b>	<b>53</b>	<b>539</b>	<b>332</b>	<b>109</b>	<b>217</b>	<b>20.9</b>	<b>19.7</b>	<b>1196</b>	<b>35.4</b>	<b>6.7</b>	Harvennus 2028
			Kuusi	56	264	162	86	75	22.0	19.6	522	16.9	4.1	
			Hieskoivu	51	275	169	24	143	19.8	19.8	674	18.5	2.6	
		<b>Hoitoluokka</b> C4 Talousmetsä (vanha koodisto)												
1044	2,8	KÄYHKÖ 740-512-5-70 Metsämaa Tuore kangas, vastaava suo ja mustikkaturvekangas Hienojakoinen kangasmaa 02 - Nuori kasvatusmetsikkö Talvi	<b>Yhteensä</b>	<b>41</b>	<b>719</b>	<b>253</b>	<b>26</b>	<b>214</b>	<b>15.0</b>	<b>14.4</b>	<b>2604</b>	<b>35.1</b>	<b>13.5</b>	Ensiharvennus 2028
			Kuusi	41	502	176	11	153	13.4	12.9	2307	26.5	12.2	
			Rauduskoiv	41	217	76	14	61	20.1	19.2	297	8.6	1.3	
		<b>Erityispiirteet</b> Boorinpuutos-Keskinkertainen, Hallatuho-Keskinkertainen												
		<b>Hoitoluokka</b> C4 Talousmetsä (vanha koodisto)												

Kuvio	Pinta-ala, ha	Kiinteistön nimi ja tunnus, pääryhmä, kasvupaikka, maalaji, kehitysluokka, saavutettavuus ja metsikön laatu	Puustotiedot											Toimenpidesuunnitelmat kuviolla
			puulaji	ikä, v	tilavuus m <sup>3</sup> /kuvio	m <sup>3</sup> /ha	tukkia, m <sup>3</sup> /ha	kuitua, m <sup>3</sup> /ha	läpimitta, cm	pituus, m	runkoluku, kpl/ha	ppa, m <sup>2</sup> /ha	kasvu m <sup>3</sup> /ha/v	
1046	0,4	KÄYHKÖ 740-512-5-70 Metsämaa Lehtomainen kangas, vastaava suo ja ruohoturvekangas Keskikarkea tai karkea kangasmaa 02 - Nuori kasvatusmetsikkö Talvi	<b>Yhteensä</b>	<b>40</b>	<b>82</b>	<b>216</b>	<b>13</b>	<b>184</b>	<b>15.6</b>	<b>16.3</b>	<b>2246</b>	<b>27.6</b>	<b>12.5</b>	Ensiharvennus 2028
			Kuusi	38	17	46	0	29	9.1	10.7	1391	7.7	5.1	
			Hieskoivu	41	56	148	11	133	18.0	18.3	758	17.4	6.4	
			Haapa	41	9	23	1	21	19.0	19.3	97	2.5	1.0	
<b>Hoitoluokka</b> C4 Talousmetsä (vanha koodisto)														
1047	1,6	KÄYHKÖ 740-512-5-70 Metsämaa Kuivahko kangas, vastaava suo ja puolukaturvekangas Keskikarkea tai karkea kangasmaa 04 - Uudistuskypsä metsikkö Kesä	<b>Yhteensä</b>	<b>124</b>	<b>349</b>	<b>221</b>	<b>159</b>	<b>54</b>	<b>29.7</b>	<b>22.2</b>	<b>891</b>	<b>21.7</b>	<b>1.1</b>	
			Mänty	26	11	7	0	0	5.4	9.7	601	1.4	0.7	
			Mänty	131	321	203	154	48	31.2	22.9	280	19.3	0.4	
			Rauduskoiv	131	16	10	5	6	35.2	25.3	10	1.0	0.0	
<b>Erityispiirteet</b> Haapoja, Merkitystä kaukomaisemassa, Rantametsä, Tervaleppiä, Vaahteroita														
<b>Hoitoluokka</b> C2 Ulkoilu- ja virkistysmetsä (vanha koodisto)														
1048	1,9	KÄYHKÖ 740-512-5-70 Metsämaa Tuore kangas, vastaava suo ja mustikkaturvekangas Keskikarkea tai karkea kangasmaa 04 - Uudistuskypsä metsikkö Talvi	<b>Yhteensä</b>	<b>115</b>	<b>623</b>	<b>328</b>	<b>252</b>	<b>75</b>	<b>32.7</b>	<b>23.5</b>	<b>485</b>	<b>30.7</b>	<b>0.8</b>	
			Mänty	121	599	316	252	62	34.2	24.5	339	28.3	0.5	
			Harmaalepp	41	24	13	0	12	15.1	11.5	146	2.4	0.3	
<b>Erityispiirteet</b> Pihlajia, Rantametsä, Rauduskoivuja, Vaahteroita														
<b>Hoitoluokka</b> C2 Ulkoilu- ja virkistysmetsä (vanha koodisto)														



Kuvio	Pinta-ala, ha	Kiinteistön nimi ja tunnus, pääryhmä, kasvupaikka, maalaji, kehitysluokka, saavutettavuus ja metsikön laatu	Puustotiedot										Toimenpidesuunnitelmat kuviolla
			puulaji	ikä, v	tilavuus m <sup>3</sup> /kuvio	m <sup>3</sup> /ha	tukkia, m <sup>3</sup> /ha	kuitua, m <sup>3</sup> /ha	läpimitta, cm	pituus, m	runkoluku, kpl/ha	ppa, m <sup>2</sup> /ha	
1057	0,5	KÄYHKÖ 740-512-5-70 Metsämaa Lehtomainen kangas, vastaava suo ja ruohoturvekangas Keskikarkea tai karkea kangasmaa 04 - Uudistus kypsä metsikkö Talvi	<b>Yhteensä</b>	<b>127</b>	<b>118</b>	<b>255</b>	<b>169</b>	<b>86</b>	<b>37.4</b>	<b>23.9</b>	<b>245</b>	<b>23.9</b>	<b>0.5</b>
			Mänty	131	101	218	157	60	39.0	24.1	184	20.2	0.5
			Hieskoivu	111	12	26	8	17	28.6	23.0	43	2.6	0.0
			Haapa	91	5	11	3	8	28.0	22.6	18	1.1	0.0
<b>Erityispiirteet</b> Pihlajia, Raitoja  <b>Hoitoluokka</b> C1 Lähimetsä (vanha koodisto)													
1069	0,3	KÄYHKÖ 740-512-5-70 Metsämaa Lehtomainen kangas, vastaava suo ja ruohoturvekangas Keskikarkea tai karkea kangasmaa 03 - Varttunut kasvatusmetsikkö Kesä Kehityskelpoinen: tyydyttävä: aukkoinen, harva, vähäpuustoinen	<b>Yhteensä</b>	<b>55</b>	<b>20</b>	<b>77</b>	<b>32</b>	<b>45</b>	<b>26.1</b>	<b>18.8</b>	<b>193</b>	<b>9.4</b>	<b>3.1</b>
			Rauduskoiv	56	17	63	31	32	26.9	19.1	148	7.7	2.4
			Harmaalepp	51	4	14	2	12	22.7	17.2	45	1.7	0.7
<b>Erityispiirteet</b> Pajuja  <b>Hoitoluokka</b> C1 Lähimetsä (vanha koodisto)													
1071	1,1	KÄYHKÖ 740-512-5-70 Metsämaa Lehtomainen kangas, vastaava suo ja ruohoturvekangas Keskikarkea tai karkea kangasmaa 04 - Uudistus kypsä metsikkö Kesä	<b>Yhteensä</b>	<b>112</b>	<b>224</b>	<b>213</b>	<b>128</b>	<b>84</b>	<b>30.0</b>	<b>23.1</b>	<b>349</b>	<b>20.5</b>	<b>1.7</b>
			Mänty	131	156	148	103	45	30.3	23.9	205	13.4	0.5
			Rauduskoiv	91	47	45	24	20	35.3	24.5	49	4.5	0.6
			Harmaalepp	51	21	20	1	19	19.3	16.5	95	2.6	0.6
<b>Erityispiirteet</b> Haapoja, Kuusia, Pajuja, Pihlajia  <b>Hoitoluokka</b> C1 Lähimetsä (vanha koodisto)  <b>Lisätiedot</b> Järee paju.													

Kuvio	Pinta-ala, ha	Kiinteistön nimi ja tunnus, pääryhmä, kasvupaikka, maalaji, kehitysluokka, saavutettavuus ja metsikön laatu	Puustotiedot											Toimenpidesuunnitelmat kuviolla
			puulaji	ikä, v	tilavuus m <sup>3</sup> /kuvio	m <sup>3</sup> /ha	tukkia, m <sup>3</sup> /ha	kuitua, m <sup>3</sup> /ha	läpimitta, cm	pituus, m	runkoluku, kpl/ha	ppa, m <sup>2</sup> /ha	kasvu m <sup>3</sup> /ha/v	
1072	1,6	KÄYHKÖ 740-512-5-70 Metsämaa Lehtomainen kangas, vastaava suo ja ruohoturvekangas Keskikarkea tai karkea kangasmaa 03 - Varttunut kasvatusmetsikkö Talvi Kehityskelpoinen: tyydyttävä: aukkoinen, harva, vähäpuustoinen	<b>Yhteensä</b>	<b>51</b>	<b>196</b>	<b>123</b>	<b>30</b>	<b>91</b>	<b>25.6</b>	<b>18.1</b>	<b>319</b>	<b>15.1</b>	<b>5.0</b>	
			Mänty	51	21	13	7	7	28.2	17.8	27	1.6	0.7	
			Rauduskoiv	51	43	27	13	14	26.6	19.5	62	3.2	0.8	
			Haapa	51	49	31	4	27	23.4	19.4	88	3.5	1.4	
			Harmaalepp	51	65	41	6	34	25.7	17.4	107	5.1	1.6	
			Paju	51	18	11	1	10	25.4	15.4	35	1.7	0.5	
		<b>Hoitoluokka</b> C1 Lähimetsä (vanha koodisto)												
		<b>Lisätiedot</b> Aukkoinen monimuotoinen kuvio.												
1073	1,0	KÄYHKÖ 740-512-5-70 Metsämaa Lehtomainen kangas, vastaava suo ja ruohoturvekangas Keskikarkea tai karkea kangasmaa 03 - Varttunut kasvatusmetsikkö Kesä	<b>Yhteensä</b>	<b>35</b>	<b>166</b>	<b>170</b>	<b>39</b>	<b>128</b>	<b>21.1</b>	<b>20.5</b>	<b>574</b>	<b>17.9</b>	<b>9.1</b>	
			Mänty	27	6	7	0	6	16.7	15.2	44	0.9	0.5	
			Rauduskoiv	35	147	150	39	109	21.4	21.1	477	15.4	7.8	
			Harmaalepp	35	13	14	0	13	20.2	17.9	53	1.6	0.8	
		<b>Hoitoluokka</b> C1 Lähimetsä (vanha koodisto)												
1075	0,1	KÄYHKÖ 740-512-5-70 Metsämaa Lehtomainen kangas, vastaava suo ja ruohoturvekangas Keskikarkea tai karkea kangasmaa 04 - Uudistuskypsä metsikkö Kesä	<b>Yhteensä</b>	<b>94</b>	<b>21</b>	<b>176</b>	<b>97</b>	<b>78</b>	<b>32.5</b>	<b>21.6</b>	<b>272</b>	<b>18.3</b>	<b>2.6</b>	
			Mänty	141	11	87	63	24	39.5	23.9	71	8.1	0.2	
			Rauduskoiv	61	7	60	30	30	27.9	21.5	117	6.4	1.5	
			Harmaalepp	51	4	29	4	25	25.2	16.8	84	3.8	0.9	
		<b>Erityispiirteet</b> Pajuja												
		<b>Hoitoluokka</b> C1 Lähimetsä (vanha koodisto)												



Kuvio	Pinta-ala, ha	Kiinteistön nimi ja tunnus, pääryhmä, kasvupaikka, maalaji, kehitysluokka, saavutettavuus ja metsikön laatu	Puustotiedot											Toimenpidesuunnitelmat kuviolla
			puulaji	ikä, v	tilavuus m <sup>3</sup> /kuvio	m <sup>3</sup> /ha	tukkia, m <sup>3</sup> /ha	kuitua, m <sup>3</sup> /ha	läpimitta, cm	pituus, m	runkoluku, kpl/ha	ppa, m <sup>2</sup> /ha	kasvu m <sup>3</sup> /ha/v	
1081	0,7	KÄYHKÖ 740-512-5-70 Metsämaa Lehtomainen kangas, vastaava suo ja ruohoturvekangas Keskikarkea tai karkea kangasmaa 04 - Uudistus kypsä metsikkö Talvi Kehityskelpoinen: tyydyttävä: aukkoinen, harva, vähäpuustoinen	<b>Yhteensä</b>	<b>84</b>	<b>139</b>	<b>197</b>	<b>170</b>	<b>26</b>	<b>34.3</b>	<b>25.2</b>	<b>218</b>	<b>17.6</b>	<b>3.9</b>	
			Mänty	91	40	57	44	13	33.2	25.3	62	5.0	0.8	
			Kuusi	81	98	139	125	14	34.8	25.1	156	12.6	3.1	
<b>Hoitoluokka</b> C2 Ulkoilu- ja virkistysmetsä (vanha koodisto)  <b>Lisätiedot</b> Eino myrskyn runtelema														
1082	1,1	KÄYHKÖ 740-512-5-70 Metsämaa Tuore kangas, vastaava suo ja mustikkaturvekangas Keskikarkea tai karkea kangasmaa 03 - Varttunut kasvatusmetsikkö Talvi	<b>Yhteensä</b>	<b>71</b>	<b>280</b>	<b>250</b>	<b>179</b>	<b>68</b>	<b>27.5</b>	<b>22.1</b>	<b>453</b>	<b>24.2</b>	<b>4.6</b>	
			Mänty	71	248	221	163	57	28.0	22.2	386	21.3	4.0	
			Kuusi	81	16	14	11	3	25.4	21.0	29	1.4	0.3	
			Rauduskoiv	61	16	14	5	9	23.1	21.7	38	1.5	0.3	
<b>Hoitoluokka</b> C2 Ulkoilu- ja virkistysmetsä (vanha koodisto)														
1083	0,8	KÄYHKÖ 740-512-5-70 Metsämaa Tuore kangas, vastaava suo ja mustikkaturvekangas Keskikarkea tai karkea kangasmaa 02 - Nuori kasvatusmetsikkö Talvi	<b>Yhteensä</b>	<b>28</b>	<b>51</b>	<b>62</b>	<b>7</b>	<b>46</b>	<b>11.9</b>	<b>12.2</b>	<b>1324</b>	<b>9.8</b>	<b>9.5</b>	
			Mänty	23	13	16	0	15	11.3	11.2	288	2.7	2.8	
			Kuusi	23	26	32	0	24	8.5	10.3	981	5.6	5.8	
			Rauduskoiv	21	5	6	0	6	14.3	16.7	49	0.8	0.7	
			Mänty	91	7	8	7	1	39.0	26.2	6	0.7	0.2	
<b>Erityispiirteet</b> Merkitystä lähimaisemassa  <b>Hoitoluokka</b> C2 Ulkoilu- ja virkistysmetsä (vanha koodisto)														
1084	0,7	KÄYHKÖ 740-512-5-70 Metsämaa Tuore kangas, vastaava suo ja mustikkaturvekangas Keskikarkea tai karkea kangasmaa 03 - Varttunut kasvatusmetsikkö Talvi	<b>Yhteensä</b>	<b>49</b>	<b>166</b>	<b>228</b>	<b>90</b>	<b>134</b>	<b>21.1</b>	<b>17.9</b>	<b>903</b>	<b>26.6</b>	<b>7.6</b>	
			Mänty	51	135	185	85	98	22.1	18.3	615	21.0	6.1	
			Rauduskoiv	46	17	23	5	18	20.1	18.3	97	2.8	0.8	
			Harmaalepp	41	14	19	0	18	14.8	14.1	191	2.8	0.7	





Kuvio	Pinta-ala, ha	Kiinteistön nimi ja tunnus, pääryhmä, kasvupaikka, maalaji, kehitysluokka, saavutettavuus ja metsikön laatu	Puustotiedot											Toimenpidesuunnitelmat kuviolla
			puulaji	ikä, v	tilavuus m <sup>3</sup> /kuvio	m <sup>3</sup> /ha	tukkia, m <sup>3</sup> /ha	kuitua, m <sup>3</sup> /ha	läpimitta, cm	pituus, m	runkoluku, kpl/ha	ppa, m <sup>2</sup> /ha	kasvu m <sup>3</sup> /ha/v	
1089	0,5	KÄYHKÖ 740-512-5-70 Metsämaa Tuore kangas, vastaava suo ja mustikkaturvekangas Keskikarkea tai karkea kangasmaa 04 - Uudistuskypä metsikkö Talvi	<b>Yhteensä</b>	<b>95</b>	<b>108</b>	<b>206</b>	<b>166</b>	<b>38</b>	<b>30.4</b>	<b>23.7</b>	<b>286</b>	<b>18.8</b>	<b>1.5</b>	
			Mänty	96	102	194	158	35	30.9	24.0	258	17.6	1.2	
			Kuusi	81	6	12	8	3	23.7	20.0	28	1.2	0.3	
<b>Hoitoluokka</b> C2 Ulkoilu- ja virkistymetsä (vanha koodisto)														
1090	3,1	KÄYHKÖ 740-512-5-70 Metsämaa Tuore kangas, vastaava suo ja mustikkaturvekangas Keskikarkea tai karkea kangasmaa 04 - Uudistuskypä metsikkö Talvi	<b>Yhteensä</b>	<b>95</b>	<b>680</b>	<b>222</b>	<b>197</b>	<b>25</b>	<b>34.5</b>	<b>23.1</b>	<b>281</b>	<b>22.1</b>	<b>1.7</b>	
			Mänty	96	73	24	19	5	28.9	22.4	37	2.3	0.2	
			Kuusi	96	589	192	175	17	35.6	23.2	228	19.2	1.4	
			Rauduskoiv	62	18	6	2	4	22.5	21.2	16	0.6	0.1	
<b>Erityispiirteet</b> Rauduskoivuja <b>Hoitoluokka</b> C2 Ulkoilu- ja virkistymetsä (vanha koodisto) <b>Lisätiedot</b> Eino myrsky veroitti puuta.														
1091	0,4	KÄYHKÖ 740-512-5-70 Metsämaa Lehtomainen kangas, vastaava suo ja ruohoturvekangas Hienojakoinen kangasmaa 04 - Uudistuskypä metsikkö Talvi	<b>Yhteensä</b>	<b>79</b>	<b>108</b>	<b>265</b>	<b>126</b>	<b>137</b>	<b>28.7</b>	<b>23.6</b>	<b>474</b>	<b>25.3</b>	<b>2.4</b>	
			Kuusi	91	23	56	51	5	34.2	25.4	60	4.9	0.8	
			Hieskoivu	76	85	208	75	132	27.5	23.3	380	20.2	1.6	
			Haapa	31	0	1	0	1	9.2	5.9	34	0.2	0.0	
<b>Erityispiirteet</b> Haapoja, Merkitystä lähimaisemassa, Pihlajia, Raitoja <b>Hoitoluokka</b> C1 Lähimetsä (vanha koodisto)														

Kuvio	Pinta-ala, ha	Kiinteistön nimi ja tunnus, pääryhmä, kasvupaikka, maalaji, kehitysluokka, saavutettavuus ja metsikön laatu	Puustotiedot											Toimenpidesuunnitelmat kuviolla
			puulaji	ikä, v	tilavuus m <sup>3</sup> /kuvio	m <sup>3</sup> /ha	tukkia, m <sup>3</sup> /ha	kuitua, m <sup>3</sup> /ha	läpimitta, cm	pituus, m	runkoluku, kpl/ha	ppa, m <sup>2</sup> /ha	kasvu m <sup>3</sup> /ha/v	
1092	1,1	KÄYHKÖ 740-512-5-70 Metsämaa Tuore kangas, vastaava suo ja mustikkaturvekangas Keskikarkea tai karkea kangasmaa 04 - Uudistuskypsä metsikkö Talvi	<b>Yhteensä</b>	<b>91</b>	<b>322</b>	<b>287</b>	<b>237</b>	<b>49</b>	<b>31.5</b>	<b>24.8</b>	<b>357</b>	<b>25.4</b>	<b>2.3</b>	
			Mänty	91	306	273	225	47	31.7	24.9	334	24.0	2.1	
			Kuusi	91	16	15	13	2	27.5	22.5	23	1.4	0.2	
<b>Hoitoluokka</b> C2 Ulkoilu- ja virkistymetsä (vanha koodisto)														
<b>Lisätiedot</b> Polkujen reunat vapaina. Nyt ok.														
1093	0,4	KÄYHKÖ 740-512-5-70 Metsämaa Tuore kangas, vastaava suo ja mustikkaturvekangas Keskikarkea tai karkea kangasmaa 04 - Uudistuskypsä metsikkö Talvi	<b>Yhteensä</b>	<b>91</b>	<b>121</b>	<b>344</b>	<b>292</b>	<b>50</b>	<b>32.5</b>	<b>24.8</b>	<b>408</b>	<b>30.4</b>	<b>2.5</b>	
			Mänty	91	106	301	254	45	32.6	24.9	352	26.5	2.1	
			Kuusi	91	15	43	38	5	31.7	24.0	56	3.9	0.4	
<b>Erityispiirteet</b> Merkitystä lähimaisemassa, Pieniä kallioalueita, Rauduskoivuja														
<b>Hoitoluokka</b> C1 Lähimetsä (vanha koodisto)														
<b>Lisätiedot</b> polut pidetään vapaina														
1094	0,9	KÄYHKÖ 740-512-5-70 Metsämaa Tuore kangas, vastaava suo ja mustikkaturvekangas Keskikarkea tai karkea kangasmaa 04 - Uudistuskypsä metsikkö Talvi	<b>Yhteensä</b>	<b>91</b>	<b>255</b>	<b>271</b>	<b>224</b>	<b>38</b>	<b>30.1</b>	<b>23.4</b>	<b>1244</b>	<b>25.1</b>	<b>2.1</b>	
			Kuusi	36	7	8	0	0	5.2	6.6	934	2.0	0.7	
			Mänty	96	220	234	198	35	32.4	25.0	273	20.4	1.2	
			Kuusi	96	28	29	26	3	31.6	23.9	37	2.7	0.2	
<b>Erityispiirteet</b> Merkitystä lähimaisemassa														
<b>Hoitoluokka</b> C2 Ulkoilu- ja virkistymetsä (vanha koodisto)														

Kuvio	Pinta-ala, ha	Kiinteistön nimi ja tunnus, pääryhmä, kasvupaikka, maalaji, kehitysluokka, saavutettavuus ja metsikön laatu	Puustotiedot											Toimenpidesuunnitelmat kuviolla
			puulaji	ikä, v	tilavuus m <sup>3</sup> /kuvio	m <sup>3</sup> /ha	tukkia, m <sup>3</sup> /ha	kuitua, m <sup>3</sup> /ha	läpimitta, cm	pituus, m	runkoluku, kpl/ha	ppa, m <sup>2</sup> /ha	kasvu m <sup>3</sup> /ha/v	
1095	2,2	KÄYHKÖ 740-512-5-70 Metsämaa Tuore kangas, vastaava suo ja mustikkaturvekangas Keskikarkea tai karkea kangasmaa 04 - Uudistuskypsä metsikkö Talvi	<b>Yhteensä</b>	<b>68</b>	<b>674</b>	<b>308</b>	<b>225</b>	<b>80</b>	<b>27.7</b>	<b>22.6</b>	<b>572</b>	<b>29.4</b>	<b>6.0</b>	
			Mänty	66	335	153	107	45	26.4	22.3	299	14.7	3.1	
			Kuusi	71	307	140	114	26	29.8	23.1	233	13.3	2.6	
			Rauduskoivu	61	31	14	4	10	22.1	21.7	40	1.4	0.3	
		<b>Hoitoluokka</b> C2 Ulkoilu- ja virkistymetsä (vanha koodisto)												
		<b>Lisätiedot</b> Polut vapaina . Nyt ok.												
1096	0,1	KÄYHKÖ 740-512-5-70 Metsämaa Tuore kangas, vastaava suo ja mustikkaturvekangas Keskikarkea tai karkea kangasmaa A0 - Aukea Kesä												
			<b>Erityispiirteet</b> Hieskoivuja, Pajuja											
		<b>Hoitoluokka</b> C2 Ulkoilu- ja virkistymetsä (vanha koodisto)												
1097	0,4	KÄYHKÖ 740-512-5-70 Metsämaa Kuivahko kangas, vastaava suo ja puolukkaturvekangas Keskikarkea tai karkea kangasmaa 03 - Varttunut kasvatusmetsikkö Talvi	<b>Yhteensä</b>	<b>65</b>	<b>102</b>	<b>237</b>	<b>121</b>	<b>113</b>	<b>21.8</b>	<b>16.4</b>	<b>913</b>	<b>30.0</b>	<b>7.2</b>	
			Mänty	66	84	196	103	90	21.8	16.5	735	24.4	6.0	
			Kuusi	66	13	29	17	12	23.0	15.7	115	4.0	0.9	
			Hieskoivu	51	5	12	1	11	18.9	16.5	63	1.6	0.3	
		<b>Erityispiirteet</b> Kallioalueita, Pahkapuita												
		<b>Hoitoluokka</b> C2 Ulkoilu- ja virkistymetsä (vanha koodisto)												

Kuvio	Pinta-ala, ha	Kiinteistön nimi ja tunnus, pääryhmä, kasvupaikka, maalaji, kehitysluokka, saavutettavuus ja metsikön laatu	Puustotiedot											Toimenpidesuunnitelmat kuviolla
			puulaji	ikä, v	tilavuus m <sup>3</sup> /kuvio	m <sup>3</sup> /ha	tukkia, m <sup>3</sup> /ha	kuitua, m <sup>3</sup> /ha	läpimitta, cm	pituus, m	runkoluku, kpl/ha	ppa, m <sup>2</sup> /ha	kasvu m <sup>3</sup> /ha/v	
1098	0,2	KÄYHKÖ 740-512-5-70 Metsämaa Tuore kangas, vastaava suo ja mustikkaturvekangas Hienojakoinen kangasmaa 02 - Nuori kasvatusmetsikkö Talvi	<b>Yhteensä</b>	<b>26</b>	<b>28</b>	<b>157</b>	<b>0</b>	<b>125</b>	<b>10.8</b>	<b>12.4</b>	<b>3599</b>	<b>25.8</b>	<b>14.5</b>	
			Kuusi	18	3	16	0	1	6.9	6.2	1155	4.3	2.7	
			Hieskoivu	27	17	93	0	80	10.8	14.7	1689	13.1	7.5	
			Haapa	27	2	9	0	8	11.4	15.4	142	1.3	0.8	
			Harmaalepp	27	1	4	0	4	11.5	12.3	73	0.7	0.4	
			Raita	27	6	35	0	32	13.3	11.4	540	6.4	3.1	
<b>Hoitoluokka</b> C2 Ulkoilu- ja virkistysmetsä (vanha koodisto)														
1099	0,7	KÄYHKÖ 740-512-5-70 Metsämaa Tuore kangas, vastaava suo ja mustikkaturvekangas Keskikarkea tai karkea kangasmaa 04 - Uudistuskypsä metsikkö Talvi	<b>Yhteensä</b>	<b>63</b>	<b>139</b>	<b>195</b>	<b>126</b>	<b>68</b>	<b>26.4</b>	<b>20.7</b>	<b>451</b>	<b>20.7</b>	<b>4.8</b>	
			Mänty	63	87	123	84	38	26.6	20.4	268	13.0	3.0	
			Kuusi	63	31	44	30	14	26.3	19.9	122	5.0	1.1	
			Rauduskoiv	63	20	28	12	16	25.6	23.6	61	2.7	0.7	
<b>Hoitoluokka</b> C2 Ulkoilu- ja virkistysmetsä (vanha koodisto)														
1100	0,4	KÄYHKÖ 740-512-5-70 Metsämaa Lehtomainen kangas, vastaava suo ja ruohoturvekangas Karkea lajittunut maalaji T2 - Taimikko yli 1,3 m Aina	<b>Yhteensä</b>	<b>9</b>	<b>5</b>	<b>10</b>	<b>0</b>	<b>0</b>	<b>4.9</b>	<b>6.7</b>	<b>1984</b>	<b>2.9</b>	<b>4.9</b>	
			Rauduskoiv	9	5	10	0	0	4.9	6.7	1984	2.9	4.9	

Kuvio	Pinta-ala, ha	Kiinteistön nimi ja tunnus, pääryhmä, kasvupaikka, maalaji, kehitysluokka, saavutettavuus ja metsikön laatu	Puustotiedot											Toimenpidesuunnitelmat kuviolla
			puulaji	ikä, v	tilavuus m <sup>3</sup> /kuvio	m <sup>3</sup> /ha	tukkia, m <sup>3</sup> /ha	kuitua, m <sup>3</sup> /ha	läpimitta, cm	pituus, m	runkoluku, kpl/ha	ppa, m <sup>2</sup> /ha	kasvu m <sup>3</sup> /ha/v	
75	0,5	KELLARPELTO 740-501-8-271 Metsämaa Tuore kangas, vastaava suo ja mustikkaturvekangas Kivinen keskikarkea tai karkea kangasmaa  04 - Uudistuskypsä metsikkö Talvi	<b>Yhteensä</b>	<b>121</b>	<b>82</b>	<b>179</b>	<b>150</b>	<b>29</b>	<b>36.2</b>	<b>18.8</b>	<b>226</b>	<b>20.7</b>	<b>2.8</b>	
			Mänty	121	82	179	150	29	36.2	18.8	226	20.7	2.8	
<b>Erityispiirteet</b> Aikaisemman puusukupolven puita, Haapoja, Hieskoivuja, Kallioalueita, Pihlajia  <b>Hoitoluokka</b> C2 Ulkoilu- ja virkistymetsä (vanha koodisto)  <b>Lisätiedot</b> Hieno harju. Paljon polkuja.														
76	0,7	KELLARPELTO 740-501-8-271 Metsämaa Tuore kangas, vastaava suo ja mustikkaturvekangas Keskikarkea tai karkea kangasmaa 04 - Uudistuskypsä metsikkö Talvi	<b>Yhteensä</b>	<b>73</b>	<b>191</b>	<b>267</b>	<b>195</b>	<b>69</b>	<b>28.5</b>	<b>22.0</b>	<b>587</b>	<b>26.2</b>	<b>4.5</b>	
			Mänty	71	127	178	133	44	28.7	21.9	303	17.5	3.1	
			Mänty	96	37	51	45	6	37.2	26.4	42	4.3	0.5	
			Kuusi	81	14	20	17	3	27.8	23.9	29	1.8	0.4	
			Harmaalepp	46	13	18	0	17	13.3	14.0	213	2.6	0.5	
<b>Erityispiirteet</b> Hieskoivuja, Kolopuita, Pihlajia, Raitoja, Tienvarsimetsä  <b>Hoitoluokka</b> C2 Ulkoilu- ja virkistymetsä (vanha koodisto)  <b>Lisätiedot</b> Savonlinnan sisääntulometsikkö. Kuviolla tervetuliaistaulu. Tienvieren pusikkaa voisi poistaa.														



Kuvio	Pinta-ala, ha	Kiinteistön nimi ja tunnus, pääryhmä, kasvupaikka, maalaji, kehitysluokka, saavutettavuus ja metsikön laatu	Puustotiedot										Toimenpidesuunnitelmat kuviolla
			puulaji	ikä, v	tilavuus m <sup>3</sup> /kuvio	m <sup>3</sup> /ha	tukkia, m <sup>3</sup> /ha	kuitua, m <sup>3</sup> /ha	läpimitta, cm	pituus, m	runkoluku, kpl/ha	ppa, m <sup>2</sup> /ha	
79	0,7	KELLARPELTO 740-501-8-271 Kitumaa Kalliomaata ja hietikko Kallio tai kivikko  Kesä Ei määritelty	<b>Yhteensä</b>	<b>151</b>	<b>59</b>	<b>83</b>	<b>16</b>	<b>66</b>	<b>29.1</b>	<b>19.1</b>	<b>157</b>	<b>9.2</b>	<b>0.0</b>
			Mänty	151	59	83	16	66	29.1	19.1	157	9.2	0.0
<b>Erityispiirteet</b> Aikaisemman puusukupolven puita, Haapoja, Kallio-Muu arvokas elinympäristö, Katajia, Kolopuita, Merkitystä kaukomaisemassa, Merkitystä lähimaisemassa, Rantametsä <b>Hoitoluokka</b> C5 Arvometsä (vanha koodisto) <b>Lisätiedot</b> lehtopalsami													
80	0,6	KELLARPELTO 740-501-8-271 Metsämaa Lehtomainen kangas, vastaava suo ja ruohoturvekangas Keskikarkea tai karkea kangasmaa 04 - Uudistuskypsä metsikkö Talvi	<b>Yhteensä</b>	<b>96</b>	<b>112</b>	<b>175</b>	<b>79</b>	<b>95</b>	<b>34.5</b>	<b>22.3</b>	<b>297</b>	<b>19.2</b>	<b>2.3</b>
			Mänty	41	3	5	0	5	15.5	14.8	40	0.7	0.3
			Rauduskoiv	51	20	32	10	21	22.3	18.4	108	3.8	0.8
			Haapa	31	0	0	0	0	9.1	8.6	15	0.1	0.0
			Mänty	111	8	12	10	2	34.1	23.9	12	1.1	0.0
			Rauduskoiv	111	80	125	58	67	39.2	23.7	122	13.5	1.2
<b>Erityispiirteet</b> Haapoja, Merkitystä kaukomaisemassa, Merkitystä lähimaisemassa, Raitoja, Rantametsä, Tervaleppiä, Tienvarsimetsä, Tuomia, Vaahteroita <b>Hoitoluokka</b> C1 Lähimetsä (vanha koodisto) <b>Lisätiedot</b> Asukkaat haluavat näkymän järvelle. Veneranta.													

Kuvio	Pinta-ala, ha	Kiinteistön nimi ja tunnus, pääryhmä, kasvupaikka, maalaji, kehitysluokka, saavutettavuus ja metsikön laatu	Puustotiedot											Toimenpidesuunnitelmat kuviolla
			puulaji	ikä, v	tilavuus m <sup>3</sup> /kuvio	m <sup>3</sup> /ha	tukkia, m <sup>3</sup> /ha	kuitua, m <sup>3</sup> /ha	läpimitta, cm	pituus, m	runkoluku, kpl/ha	ppa, m <sup>2</sup> /ha	kasvu m <sup>3</sup> /ha/v	
85	0,4	KELLARPELTO 740-501-8-271 Metsämaa Lehtomainen kangas, vastaava suo ja ruohoturvekangas Multamaa 03 - Varttunut kasvatusmetsikkö Talvi	<b>Yhteensä</b>	<b>61</b>	<b>118</b>	<b>288</b>	<b>56</b>	<b>229</b>	<b>23.8</b>	<b>19.5</b>	<b>849</b>	<b>31.7</b>	<b>6.3</b>	
			Rauduskoiv	61	34	84	45	38	30.0	23.8	129	8.2	1.0	
			Harmaalepp	61	80	196	10	183	21.6	18.1	688	22.4	5.1	
			Raita	61	4	9	1	7	22.2	17.0	32	1.1	0.2	
<b>Erityispiirteet</b> Haapoja, Tuomia, Vaahteroita  <b>Hoitoluokka</b> C3 Suojametsä (vanha koodisto)  <b>Lisätiedot</b> Tonttirajan ylitys.														
86	2,0	KELLARPELTO 740-501-8-271 Metsämaa Lehtomainen kangas, vastaava suo ja ruohoturvekangas Hienojakoinen kangasmaa 04 - Uudistuskypsä metsikkö Talvi	<b>Yhteensä</b>	<b>56</b>	<b>373</b>	<b>190</b>	<b>58</b>	<b>130</b>	<b>28.9</b>	<b>19.7</b>	<b>498</b>	<b>22.6</b>	<b>4.3</b>	
			Mänty	51	33	17	9	8	27.7	19.5	33	1.8	0.7	
			Rauduskoiv	36	40	20	2	18	17.9	15.8	121	2.8	0.8	
			Hieskoivu	61	250	127	45	82	33.4	21.6	183	14.4	2.2	
			Haapa	36	8	4	0	4	12.7	11.9	66	0.7	0.2	
			Harmaalepp	61	39	20	3	17	23.4	16.7	65	2.6	0.4	
			Harmaalepp	36	1	0	0	0	15.1	12.0	4	0.1	0.0	
			Pihlaja	36	1	1	0	1	11.0	9.0	15	0.1	0.0	
			Raita	36	0	0	0	0	11.1	9.0	3	0.0	0.0	
Vaahtera	36	0	0	0	0	8.9	7.8	8	0.1	0.0				
<b>Erityispiirteet</b> Merkitystä lähimaisemassa, Tienvarsimetsä  <b>Hoitoluokka</b> C1.2 Lähivirkistysmetsä (vanha koodisto)  <b>Lisätiedot</b> Paljon polkuja														







Kuvio	Pinta-ala, ha	Kiinteistön nimi ja tunnus, pääryhmä, kasvupaikka, maalaji, kehitysluokka, saavutettavuus ja metsikön laatu	Puustotiedot											Toimenpidesuunnitelmat kuviolla
			puulaji	ikä, v	tilavuus m <sup>3</sup> /kuvio	m <sup>3</sup> /ha	tukkia, m <sup>3</sup> /ha	kuitua, m <sup>3</sup> /ha	läpimitta, cm	pituus, m	runkoluku, kpl/ha	ppa, m <sup>2</sup> /ha	kasvu m <sup>3</sup> /ha/v	
91	0,8	KELLARPELTO 740-501-8-271 Metsämaa Lehtomainen kangas, vastaava suo ja ruohoturvekangas Keskikarkea tai karkea kangasmaa 04 - Uudistus kypsä metsikkö Talvi	<b>Yhteensä</b>	<b>84</b>	<b>138</b>	<b>182</b>	<b>49</b>	<b>132</b>	<b>29.8</b>	<b>18.2</b>	<b>525</b>	<b>24.3</b>	<b>3.7</b>	
			Rauduskoiv	111	56	73	32	41	42.1	21.7	70	9.0	0.7	
			Hieskoivu	91	27	36	14	22	30.2	21.5	59	4.0	0.5	
			Harmaalepp	61	39	52	3	48	19.8	14.5	279	7.9	1.8	
			Raita	61	16	21	1	20	20.0	13.8	117	3.4	0.7	
<b>Erityispiirteet</b> Haapoja, Kiviaita, Merkitystä lähimaisemassa, Pihlajia, Tuomia, Vaahteroita  <b>Hoitoluokka</b> C1 Lähimetsä (vanha koodisto)  <b>Lisätiedot</b> Melunsuojametsä. Polkuja.														
92	1,3	KELLARPELTO 740-501-8-271 Metsämaa Tuore kangas, vastaava suo ja mustikkaturvekangas Keskikarkea tai karkea kangasmaa T2 - Taimikko yli 1,3 m Aina Tyydyttävä	<b>Yhteensä</b>	<b>9</b>	<b>10</b>	<b>7</b>	<b>0</b>	<b>0</b>	<b>5.0</b>	<b>5.8</b>	<b>1273</b>	<b>2.1</b>	<b>2.3</b>	
			Mänty	10	2	1	0	0	3.9	5.4	295	0.3	0.5	
			Rauduskoiv	9	1	1	0	0	4.5	5.9	195	0.3	0.3	
			Harmaalepp	9	7	5	0	0	5.3	5.8	783	1.5	1.5	
<b>Hoitoluokka</b> C1 Lähimetsä (vanha koodisto)														
93	1,5	KELLARPELTO 740-501-8-271 Metsämaa Tuore kangas, vastaava suo ja mustikkaturvekangas Keskikarkea tai karkea kangasmaa 02 - Nuori kasvatusmetsikkö Aina Tyydyttävä	<b>Yhteensä</b>	<b>20</b>	<b>217</b>	<b>150</b>	<b>0</b>	<b>134</b>	<b>12.2</b>	<b>16.8</b>	<b>2084</b>	<b>18.4</b>	<b>16.7</b>	
			Rauduskoiv	20	164	113	0	101	12.3	16.9	1571	13.8	12.5	
			Haapa	20	36	25	0	23	12.3	16.9	319	3.1	2.8	
			Harmaalepp	18	17	12	0	10	11.2	15.2	194	1.5	1.4	
<b>Hoitoluokka</b> C1 Lähimetsä (vanha koodisto)														

Kuvio	Pinta-ala, ha	Kiinteistön nimi ja tunnus, pääryhmä, kasvupaikka, maalaji, kehitysluokka, saavutettavuus ja metsikön laatu	Puustotiedot											Toimenpidesuunnitelmat kuviolla
			puulaji	ikä, v	tilavuus m <sup>3</sup> /kuvio	m <sup>3</sup> /ha	tukkia, m <sup>3</sup> /ha	kuitua, m <sup>3</sup> /ha	läpimitta, cm	pituus, m	runkoluku, kpl/ha	ppa, m <sup>2</sup> /ha	kasvu m <sup>3</sup> /ha/v	
6	0,8	KOIVUMiKI 740-560-4-110 Metsämaa Lehtomainen kangas, vastaava suo ja ruohoturvekangas Hienojakoinen kangasmaa 03 - Varttunut kasvatusmetsikkö Talvi Kehityskelvoton: kasvupaikalle metsänhoidollisesti sopimaton puulaji	<b>Yhteensä</b>	<b>53</b>	<b>318</b>	<b>397</b>	<b>32</b>	<b>351</b>	<b>20.1</b>	<b>22.6</b>	<b>1590</b>	<b>33.6</b>	<b>7.0</b>	
			Kuusi	53	15	19	0	11	8.4	10.8	621	3.1	1.7	
			Rauduskoiv	53	22	28	11	17	24.1	26.9	53	2.2	0.3	
			Harmaalepp	53	281	350	21	323	21.1	23.6	916	28.3	5.0	
<b>Hoitoluokka</b> C2 Ulkoilu- ja virkistymetsä (vanha koodisto)														
<b>Lisätiedot</b> Leppää ja tuomea, harvennetaan ja katsotaan jos sais jonkunlaisen puis tomentsän. Jos kuvio 7 uudistetaan, uudistetaan tämäkin.														
8	0,6	KOIVUMiKI 740-560-4-110 Metsämaa Lehtomainen kangas, vastaava suo ja ruohoturvekangas Keskikarkea tai karkea kangasmaa 04 - Uudistuskypsä metsikkö Kesä	<b>Yhteensä</b>	<b>73</b>	<b>129</b>	<b>218</b>	<b>106</b>	<b>110</b>	<b>27.6</b>	<b>25.5</b>	<b>356</b>	<b>19.1</b>	<b>2.6</b>	
			Rauduskoiv	73	129	218	106	110	27.6	25.5	356	19.1	2.6	
<b>Hoitoluokka</b> C2 Ulkoilu- ja virkistymetsä (vanha koodisto)														
9	0,5	KOIVUMiKI 740-560-4-110 Metsämaa Lehtomainen kangas, vastaava suo ja ruohoturvekangas Hienojakoinen kangasmaa 03 - Varttunut kasvatusmetsikkö Talvi	<b>Yhteensä</b>	<b>68</b>	<b>148</b>	<b>272</b>	<b>129</b>	<b>141</b>	<b>27.4</b>	<b>23.9</b>	<b>494</b>	<b>25.7</b>	<b>5.1</b>	
			Rauduskoiv	68	148	272	129	141	27.4	23.9	494	25.7	5.1	
<b>Hoitoluokka</b> C2 Ulkoilu- ja virkistymetsä (vanha koodisto)														

Kuvio	Pinta-ala, ha	Kiinteistön nimi ja tunnus, pääryhmä, kasvupaikka, maalaji, kehitysluokka, saavutettavuus ja metsikön laatu	Puustotiedot											Toimenpidesuunnitelmat kuviolla
			puulaji	ikä, v	tilavuus m <sup>3</sup> /kuvio	m <sup>3</sup> /ha	tukkia, m <sup>3</sup> /ha	kuitua, m <sup>3</sup> /ha	läpimitta, cm	pituus, m	runkoluku, kpl/ha	ppa, m <sup>2</sup> /ha	kasvu m <sup>3</sup> /ha/v	
93	0,5	KOULUKESKUS 740-565-93-0 Metsämaa Lehtomainen kangas, vastaava suo ja ruohoturvekangas Keskikarkea tai karkea kangasmaa 04 - Uudistus kypsä metsikkö Talvi	<b>Yhteensä</b>	<b>122</b>	<b>162</b>	<b>357</b>	<b>248</b>	<b>107</b>	<b>35.0</b>	<b>25.8</b>	<b>377</b>	<b>30.6</b>	<b>1.0</b>	
			Mänty	127	151	333	242	90	36.1	26.0	304	28.4	0.7	
			Rauduskoiv	52	11	24	5	18	20.5	22.9	73	2.2	0.3	
<b>Hoitoluokka</b> C3 Suojametsä (vanha koodisto)														
94	1,1	KOULUKESKUS 740-565-93-0 Metsämaa Kuivahko kangas, vastaava suo ja puolukkaturvekangas Keskikarkea tai karkea kangasmaa 04 - Uudistus kypsä metsikkö Kesä	<b>Yhteensä</b>	<b>105</b>	<b>266</b>	<b>238</b>	<b>173</b>	<b>60</b>	<b>31.2</b>	<b>22.4</b>	<b>780</b>	<b>23.1</b>	<b>2.0</b>	
			Mänty	32	15	14	0	10	8.9	9.5	500	2.6	1.1	
			Mänty	122	227	204	168	35	35.9	24.7	197	18.2	0.4	
			Mänty	52	12	11	4	6	20.9	18.6	37	1.2	0.3	
			Rauduskoiv	52	11	10	1	9	18.3	19.2	46	1.1	0.2	
<b>Hoitoluokka</b> C2 Ulkoilu- ja virkistysmetsä (vanha koodisto)  <b>Lisätiedot</b> Hakkuu osittain ylispuiden poistoa.														
66	1,5	KUIKANNIITTY 740-596-2-83 Metsämaa Lehtomainen kangas, vastaava suo ja ruohoturvekangas Hienojakoinen kangasmaa 04 - Uudistus kypsä metsikkö Talvi Kehityskelpoinen: tyydyttävä: aukkoinen, harva, vähäpuustoinen	<b>Yhteensä</b>	<b>70</b>	<b>369</b>	<b>248</b>	<b>140</b>	<b>106</b>	<b>27.9</b>	<b>22.4</b>	<b>475</b>	<b>23.8</b>	<b>5.9</b>	
			Mänty	75	296	199	129	68	30.0	23.1	295	18.7	4.2	
			Kuusi	45	21	14	5	9	19.8	19.4	51	1.4	0.7	
			Hieskoivu	55	52	35	6	29	20.1	20.1	129	3.7	1.0	
<b>Hoitoluokka</b> C4 Talousmetsä (vanha koodisto)														

Kuvio	Pinta-ala, ha	Kiinteistön nimi ja tunnus, pääryhmä, kasvupaikka, maalaji, kehitysluokka, saavutettavuus ja metsikön laatu	Puustotiedot											Toimenpidesuunnitelmat kuviolla
			puulaji	ikä, v	tilavuus m <sup>3</sup> /kuvio	m <sup>3</sup> /ha	tukkia, m <sup>3</sup> /ha	kuitua, m <sup>3</sup> /ha	läpimitta, cm	pituus, m	runkoluku, kpl/ha	ppa, m <sup>2</sup> /ha	kasvu m <sup>3</sup> /ha/v	
67	1,6	KUIKANPELTO 740-508-1-49 Metsämaa Tuore kangas, vastaava suo ja mustikkaturvekangas Turvema 03 - Varttunut kasvatusmetsikkö Talvi Kehityskelpoinen: tyydyttävä: aukkoinen, harva, vähäpuustoinen	<b>Yhteensä</b>	<b>55</b>	<b>248</b>	<b>156</b>	<b>29</b>	<b>125</b>	<b>21.2</b>	<b>20.2</b>	<b>538</b>	<b>16.8</b>	<b>3.6</b>	
			Hieskoivu	55	248	156	29	125	21.2	20.2	538	16.8	3.6	
<b>Erityispiirteet</b> Rauduskoivuja <b>Hoitoluokka</b> C4 Talousmetsä (vanha koodisto)														
2	0,9	KUNNANKnnPn 740-565-4-151 Metsämaa Lehtomainen kangas, vastaava suo ja ruohoturvekangas Keskikarkea tai karkea kangasmaa 04 - Uudistuskypsä metsikkö Kesä	<b>Yhteensä</b>	<b>79</b>	<b>262</b>	<b>278</b>	<b>183</b>	<b>94</b>	<b>34.3</b>	<b>23.9</b>	<b>312</b>	<b>25.7</b>	<b>3.5</b>	
			Mänty	79	230	244	168	75	35.3	23.9	251	22.5	3.3	
			Rauduskoiv	79	32	34	15	19	26.9	23.9	61	3.2	0.2	
<b>Erityispiirteet</b> Haapoja <b>Hoitoluokka</b> C1 Lähimetsä (vanha koodisto)														
3	0,5	KUNNANKnnPn 740-565-4-151 Metsämaa Lehtomainen kangas, vastaava suo ja ruohoturvekangas Keskikarkea tai karkea kangasmaa 03 - Varttunut kasvatusmetsikkö Kesä	<b>Yhteensä</b>	<b>39</b>	<b>107</b>	<b>200</b>	<b>31</b>	<b>166</b>	<b>19.8</b>	<b>19.5</b>	<b>820</b>	<b>22.0</b>	<b>8.3</b>	Harvennus 2026
			Rauduskoiv	39	70	131	26	103	20.4	20.5	474	13.8	5.5	
			Haapa	39	14	26	4	22	22.5	21.4	75	2.7	1.0	
			Harmaalepp	39	23	43	0	41	17.0	16.2	271	5.5	1.8	
<b>Hoitoluokka</b> C1 Lähimetsä (vanha koodisto)														

Kuvio	Pinta-ala, ha	Kiinteistön nimi ja tunnus, pääryhmä, kasvupaikka, maalaji, kehitysluokka, saavutettavuus ja metsikön laatu	Puustotiedot										Toimenpidesuunnitelmat kuviolla
			puulaji	ikä, v	tilavuus m <sup>3</sup> /kuvio	m <sup>3</sup> /ha	tukkia, m <sup>3</sup> /ha	kuitua, m <sup>3</sup> /ha	läpimitta, cm	pituus, m	runkoluku, kpl/ha	ppa, m <sup>2</sup> /ha	
4	1,1	KUNNANKnnPn 740-565-4-151 Metsämaa Kuivahko kangas, vastaava suo ja puolukkaturvekangas Keskikarkea tai karkea kangasmaa 04 - Uudistuskypsä metsikkö Kesä	<b>Yhteensä</b>	<b>74</b>	<b>287</b>	<b>263</b>	<b>167</b>	<b>93</b>	<b>26.2</b>	<b>20.7</b>	<b>567</b>	<b>26.9</b>	<b>3.5</b>
			Mänty	74	287	263	167	93	26.2	20.7	567	26.9	3.5
<b>Hoitoluokka</b> C1 Lähimetsä (vanha koodisto)													
5	0,3	KUNNANKnnPn 740-565-4-151 Metsämaa Tuore kangas, vastaava suo ja mustikkaturvekangas Keskikarkea tai karkea kangasmaa 04 - Uudistuskypsä metsikkö Kesä	<b>Yhteensä</b>	<b>89</b>	<b>102</b>	<b>342</b>	<b>273</b>	<b>68</b>	<b>35.1</b>	<b>24.7</b>	<b>348</b>	<b>30.6</b>	<b>2.9</b>
			Mänty	89	102	342	273	68	35.1	24.7	348	30.6	2.9
<b>Hoitoluokka</b> C1 Lähimetsä (vanha koodisto)													
79	0,5	KUNTA-AHO 740-598-19-2 Metsämaa Tuore kangas, vastaava suo ja mustikkaturvekangas Keskikarkea tai karkea kangasmaa 04 - Uudistuskypsä metsikkö Talvi	<b>Yhteensä</b>	<b>111</b>	<b>109</b>	<b>232</b>	<b>177</b>	<b>54</b>	<b>34.1</b>	<b>23.7</b>	<b>275</b>	<b>21.6</b>	<b>1.0</b>
			Mänty	120	93	197	162	34	35.8	23.9	198	18.2	0.4
			Rauduskoiv	60	16	35	14	20	25.0	22.6	77	3.4	0.6
<b>Erityispiirteet</b> Merkitystä lähimaisemassa <b>Hoitoluokka</b> C1.1 Puistometsä (vanha koodisto) <b>Lisätiedot</b> 2015													

Kuvio	Pinta-ala, ha	Kiinteistön nimi ja tunnus, pääryhmä, kasvupaikka, maalaji, kehitysluokka, saavutettavuus ja metsikön laatu	Puustotiedot										Toimenpidesuunnitelmat kuviolla
			puulaji	ikä, v	tilavuus m <sup>3</sup> /kuvio	m <sup>3</sup> /ha	tukkia, m <sup>3</sup> /ha	kuitua, m <sup>3</sup> /ha	läpimitta, cm	pituus, m	runkoluku, kpl/ha	ppa, m <sup>2</sup> /ha	
80	0,2	KUNTA-AHO 740-598-19-2 Metsämaa Tuore kangas, vastaava suo ja mustikkaturvekangas Keskikarkea tai karkea kangasmaa 04 - Uudistuskypsä metsikkö Talvi	<b>Yhteensä</b>	<b>60</b>	<b>50</b>	<b>214</b>	<b>141</b>	<b>71</b>	<b>28.0</b>	<b>19.0</b>	<b>445</b>	<b>23.8</b>	<b>5.9</b>
			Mänty	60	50	214	141	71	28.0	19.0	445	23.8	5.9
<b>Erityispiirteet</b> Merkitystä lähimmäisessä  <b>Hoitoluokka</b> C1.1 Puistometsä (vanha koodisto)  <b>Lisätiedot</b> 2017													
84	0,8	KUNTA-AHO 740-598-19-2 Joutomaa Karukkokangas, vastaava suo ja jäkäläturvekangas Turvemaa  Talvi Ei määritelty											
			<b>Erityispiirteet</b> Merkitystä lähimmäisessä, Tulvaniitty, luhta, Vähäpuustoinen suo-Metsälain tärkeä elinympäristö  <b>Hoitoluokka</b> C5 Arvometsä (vanha koodisto)										
85	0,4	KUNTA-AHO 740-598-19-2 Metsämaa Lehtomainen kangas, vastaava suo ja ruohoturvekangas Keskikarkea tai karkea kangasmaa 04 - Uudistuskypsä metsikkö Talvi	<b>Yhteensä</b>	<b>55</b>	<b>79</b>	<b>196</b>	<b>102</b>	<b>93</b>	<b>31.5</b>	<b>22.7</b>	<b>297</b>	<b>20.5</b>	<b>4.7</b>
			Rauduskoiv	55	79	196	102	93	31.5	22.7	297	20.5	4.7
<b>Erityispiirteet</b> Merkitystä lähimmäisessä  <b>Hoitoluokka</b> C1.1 Puistometsä (vanha koodisto)  <b>Lisätiedot</b> Nurmikko alla													



Kuvio	Pinta-ala, ha	Kiinteistön nimi ja tunnus, pääryhmä, kasvupaikka, maalaji, kehitysluokka, saavutettavuus ja metsikön laatu	Puustotiedot										Toimenpidesuunnitelmat kuviolla
			puulaji	ikä, v	tilavuus m <sup>3</sup> /kuvio	m <sup>3</sup> /ha	tukkia, m <sup>3</sup> /ha	kuitua, m <sup>3</sup> /ha	läpimitta, cm	pituus, m	runkoluku, kpl/ha	ppa, m <sup>2</sup> /ha	
86	1,0	KUNTA-AHO 740-598-19-2 Metsämaa Tuore kangas, vastaava suo ja mustikkaturvekangas Keskikarkea tai karkea kangasmaa 04 - Uudistuskypsä metsikkö Talvi	<b>Yhteensä</b>	<b>111</b>	<b>216</b>	<b>213</b>	<b>154</b>	<b>58</b>	<b>34.8</b>	<b>23.7</b>	<b>263</b>	<b>19.9</b>	<b>1.5</b>
			Mänty	65	33	32	17	15	23.1	19.0	94	3.5	0.8
			Mänty	130	159	157	125	32	38.9	24.9	129	14.1	0.3
			Rauduskoiv	65	24	24	12	12	27.9	23.3	40	2.3	0.4
		<b>Erityispiirteet</b> Merkitystä lähimmäisessä											
		<b>Hoitoluokka</b> C1.2 Lähivirkistysmetsä (vanha koodisto)											
		<b>Lisätiedot</b> 2015											
88	0,3	KUNTA-AHO 740-598-19-2 Metsämaa Lehtomainen kangas, vastaava suo ja ruohoturvekangas Keskikarkea tai karkea kangasmaa 03 - Varttunut kasvatusmetsikkö Talvi	<b>Yhteensä</b>	<b>55</b>	<b>46</b>	<b>160</b>	<b>81</b>	<b>78</b>	<b>30.9</b>	<b>21.7</b>	<b>261</b>	<b>17.5</b>	<b>4.2</b>
			Rauduskoiv	55	46	160	81	78	30.9	21.7	261	17.5	4.2
		<b>Erityispiirteet</b> Merkitystä lähimmäisessä											
		<b>Hoitoluokka</b> C1.1 Puistometsä (vanha koodisto)											
		<b>Lisätiedot</b> Nurmikko alla											

Kuvio	Pinta-ala, ha	Kiinteistön nimi ja tunnus, pääryhmä, kasvupaikka, maalaji, kehitysluokka, saavutettavuus ja metsikön laatu	Puustotiedot											Toimenpidesuunnitelmat kuviolla
			puulaji	ikä, v	tilavuus m <sup>3</sup> /kuvio	m <sup>3</sup> /ha	tukkia, m <sup>3</sup> /ha	kuitua, m <sup>3</sup> /ha	läpimitta, cm	pituus, m	runkoluku, kpl/ha	ppa, m <sup>2</sup> /ha	kasvu m <sup>3</sup> /ha/v	
89	0,4	KUNTA-AHO 740-598-19-2 Metsämaa Lehtomainen kangas, vastaava suo ja ruohoturvekangas Keskikarkea tai karkea kangasmaa 03 - Varttunut kasvatusmetsikkö Talvi	<b>Yhteensä</b>	<b>55</b>	<b>84</b>	<b>198</b>	<b>99</b>	<b>97</b>	<b>30.6</b>	<b>23.7</b>	<b>298</b>	<b>19.5</b>	<b>4.8</b>	
			Rauduskoiv	55	84	198	99	97	30.6	23.7	298	19.5	4.8	
<b>Erityispiirteet</b> Merkitystä lähimmäisessä  <b>Hoitoluokka</b> C1.2 Lähivirkistysmetsä (vanha koodisto)  <b>Lisätiedot</b> 2016														
91	0,8	KUNTA-AHO 740-598-19-2 Metsämaa Lehtomainen kangas, vastaava suo ja ruohoturvekangas Keskikarkea tai karkea kangasmaa 04 - Uudistuskypsä metsikkö Talvi	<b>Yhteensä</b>	<b>73</b>	<b>192</b>	<b>235</b>	<b>106</b>	<b>128</b>	<b>30.0</b>	<b>24.3</b>	<b>356</b>	<b>22.4</b>	<b>2.9</b>	
			Rauduskoiv	75	155	191	98	92	30.6	24.7	274	17.9	2.0	
			Haapa	65	30	37	8	29	28.8	24.1	58	3.5	0.7	
			Muu lehtipu	60	6	8	1	7	23.6	18.0	24	1.0	0.2	
<b>Erityispiirteet</b> Merkitystä lähimmäisessä  <b>Hoitoluokka</b> C1.2 Lähivirkistysmetsä (vanha koodisto)  <b>Lisätiedot</b> 2015														
92	0,4	KUNTA-AHO 740-598-19-2 Metsämaa Lehtomainen kangas, vastaava suo ja ruohoturvekangas Keskikarkea tai karkea kangasmaa 03 - Varttunut kasvatusmetsikkö Talvi	<b>Yhteensä</b>	<b>55</b>	<b>82</b>	<b>216</b>	<b>99</b>	<b>115</b>	<b>26.9</b>	<b>22.6</b>	<b>428</b>	<b>21.5</b>	<b>6.1</b>	
			Mänty	55	4	12	5	6	24.0	19.9	29	1.2	0.4	
			Rauduskoiv	55	77	204	94	109	27.1	22.8	399	20.3	5.7	
<b>Erityispiirteet</b> Merkitystä lähimmäisessä  <b>Hoitoluokka</b> C1.2 Lähivirkistysmetsä (vanha koodisto)														



Kuvio	Pinta-ala, ha	Kiinteistön nimi ja tunnus, pääryhmä, kasvupaikka, maalaji, kehitysluokka, saavutettavuus ja metsikön laatu	Puustotiedot											Toimenpidesuunnitelmat kuviolla
			puulaji	ikä, v	tilavuus m <sup>3</sup> /kuvio	m <sup>3</sup> /ha	tukkia, m <sup>3</sup> /ha	kuitua, m <sup>3</sup> /ha	läpimitta, cm	pituus, m	runkoluku, kpl/ha	ppa, m <sup>2</sup> /ha	kasvu m <sup>3</sup> /ha/v	
134	0,2	KUNTA-AHO 740-598-19-2 Metsämaa Tuore kangas, vastaava suo ja mustikkaturvekangas Keskikarkea tai karkea kangasmaa 03 - Varttunut kasvatusmetsikkö Talvi	<b>Yhteensä</b>	<b>51</b>	<b>32</b>	<b>161</b>	<b>52</b>	<b>107</b>	<b>21.7</b>	<b>18.0</b>	<b>597</b>	<b>19.3</b>	<b>6.0</b>	
			Mänty	55	9	47	26	20	24.9	18.2	125	5.4	1.7	
			Rauduskoiv	50	23	114	25	87	20.4	17.9	472	13.9	4.3	
		<b>Erityispiirteet</b> Merkitystä kaukomaisemassa <b>Hoitoluokka</b> C2 Ulkoilu- ja virkistysmetsä (vanha koodisto) <b>Lisätiedot</b> Pieni saari												
4	0,4	Kuntala 740-580-21-18 Metsämaa Lehtomainen kangas, vastaava suo ja ruohoturvekangas Keskikarkea tai karkea kangasmaa T2 - Taimikko yli 1,3 m Kesä	<b>Yhteensä</b>	<b>12</b>	<b>11</b>	<b>29</b>	<b>0</b>	<b>18</b>	<b>7.9</b>	<b>8.9</b>	<b>1349</b>	<b>6.5</b>	<b>7.9</b>	Taimikonharvennus 2026
			Rauduskoiv	12	11	29	0	18	7.9	8.9	1349	6.5	7.9	
		<b>Hoitoluokka</b> C2 Ulkoilu- ja virkistysmetsä (vanha koodisto)												
249	0,4	KUUSIAHO 740-538-23-90 Metsämaa Tuore kangas, vastaava suo ja mustikkaturvekangas Turvemaa 04 - Uudistuskypsä metsikkö Talvi	<b>Yhteensä</b>	<b>95</b>	<b>138</b>	<b>321</b>	<b>221</b>	<b>99</b>	<b>31.4</b>	<b>25.4</b>	<b>419</b>	<b>27.9</b>	<b>0.8</b>	
			Mänty	101	115	268	211	56	32.7	25.9	298	22.8	0.5	
			Hieskoivu	66	5	11	1	10	18.2	18.3	54	1.3	0.1	
			Haapa	71	18	42	9	32	27.9	25.0	67	3.8	0.2	
		<b>Erityispiirteet</b> Haapoja, Pihlajia <b>Hoitoluokka</b> C2 Ulkoilu- ja virkistysmetsä (vanha koodisto)												



Kuvio	Pinta-ala, ha	Kiinteistön nimi ja tunnus, pääryhmä, kasvupaikka, maalaji, kehitysluokka, saavutettavuus ja metsikön laatu	Puustotiedot										Toimenpidesuunnitelmat kuviolla
			puulaji	ikä, v	tilavuus m <sup>3</sup> /kuvio	m <sup>3</sup> /ha	tukkia, m <sup>3</sup> /ha	kuitua, m <sup>3</sup> /ha	läpimitta, cm	pituus, m	runkoluku, kpl/ha	ppa, m <sup>2</sup> /ha	
147	0,3	LAITAATSALMI 740-501-2-84 Metsämaa Tuore kangas, vastaava suo ja mustikkaturvekangas Keskikarkea tai karkea kangasmaa 04 - Uudistuskypä metsikkö Kesä	<b>Yhteensä</b>	<b>128</b>	<b>71</b>	<b>216</b>	<b>184</b>	<b>31</b>	<b>39.8</b>	<b>21.3</b>	<b>199</b>	<b>22.7</b>	<b>1.7</b>
			Mänty	131	61	185	155	30	40.1	20.9	169	19.6	1.6
			Kuusi	111	10	31	29	2	37.8	23.6	30	3.1	0.1
<b>Erityispiirteet</b> Lehtikuusia, Pajuja, Sembramäntyjä  <b>Hoitoluokka</b> C1 Lähimetsä (vanha koodisto)													
148	0,4	LAITAATSALMI 740-501-2-84 Metsämaa Tuore kangas, vastaava suo ja mustikkaturvekangas Keskikarkea tai karkea kangasmaa 04 - Uudistuskypä metsikkö Talvi Kehityskelpoinen: tyydyttävä: aukkoinen, harva, vähäpuustoinen	<b>Yhteensä</b>	<b>107</b>	<b>72</b>	<b>192</b>	<b>145</b>	<b>38</b>	<b>30.6</b>	<b>19.5</b>	<b>1001</b>	<b>21.7</b>	<b>4.1</b>
			Kuusi	26	4	9	0	1	6.7	5.9	768	2.7	1.1
			Mänty	131	38	100	83	17	32.1	19.8	148	10.9	1.6
			Kuusi	111	17	45	43	2	40.3	23.6	40	4.6	0.8
			Rauduskoiv	81	4	12	7	5	28.7	22.6	18	1.2	0.2
Lehtikuusi	91	10	26	12	13	33.6	23.8	27	2.3	0.4			
<b>Erityispiirteet</b> Juoksuhautoja, Pajuja, Pihlajia, Sembramäntyjä  <b>Hoitoluokka</b> C1 Lähimetsä (vanha koodisto)													
149	1,3	LAITAATSALMI 740-501-2-84 Metsämaa Tuore kangas, vastaava suo ja mustikkaturvekangas Keskikarkea tai karkea kangasmaa 04 - Uudistuskypä metsikkö Kesä	<b>Yhteensä</b>	<b>115</b>	<b>318</b>	<b>242</b>	<b>188</b>	<b>52</b>	<b>34.9</b>	<b>21.6</b>	<b>495</b>	<b>24.8</b>	<b>2.6</b>
			Kuusi	31	3	2	0	0	6.0	8.4	178	0.5	0.2
			Mänty	51	15	12	6	5	23.5	19.3	31	1.2	0.3
			Mänty	131	229	175	148	27	38.1	21.9	169	17.6	1.5
			Kuusi	111	43	32	31	2	37.9	24.5	30	3.1	0.1
Rauduskoiv	51	28	21	3	18	19.6	19.2	87	2.4	0.5			
<b>Erityispiirteet</b> Lehtikuusia, Pihlajia, Tuomia, Vaahteroita  <b>Hoitoluokka</b> C1 Lähimetsä (vanha koodisto)  <b>Lisätiedot</b> Laitaatsillan kyläyhdistys teki raivauksen 2016.													



Kuvio	Pinta-ala, ha	Kiinteistön nimi ja tunnus, pääryhmä, kasvupaikka, maalaji, kehitysluokka, saavutettavuus ja metsikön laatu	Puustotiedot										Toimenpidesuunnitelmat kuviolla
			puulaji	ikä, v	tilavuus m <sup>3</sup> /kuvio	m <sup>3</sup> /ha	tukkia, m <sup>3</sup> /ha	kuitua, m <sup>3</sup> /ha	läpimitta, cm	pituus, m	runkoluku, kpl/ha	ppa, m <sup>2</sup> /ha	
135	1,6	Laitaatsilta 740-501-2-92 Metsämaa Lehtomainen kangas, vastaava suo ja ruohoturvekangas Keskikarkea tai karkea kangasmaa 04 - Uudistuskypsä metsikkö Talvi	<b>Yhteensä</b>	<b>95</b>	<b>500</b>	<b>304</b>	<b>285</b>	<b>18</b>	<b>40.3</b>	<b>26.5</b>	<b>247</b>	<b>27.2</b>	<b>3.5</b>
			Mänty	95	23	14	11	3	30.3	24.6	17	1.2	0.2
			Kuusi	95	476	290	274	15	40.8	26.6	230	26.0	3.3
<b>Erityispiirteet</b> Haapoja, Merkitystä kaukomaisemassa, Pihlajia  <b>Hoitoluokka</b> C2 Ulkoilu- ja virkistymetsä (vanha koodisto)													
136	1,0	Laitaatsilta 740-501-2-92 Metsämaa Lehtomainen kangas, vastaava suo ja ruohoturvekangas Keskikarkea tai karkea kangasmaa T1 - Taimikko alle 1,3 m Talvi	<b>Yhteensä</b>	<b>15</b>	<b>45</b>	<b>43</b>	<b>0</b>	<b>34</b>	<b>9.1</b>	<b>7.0</b>	<b>1664</b>	<b>10.6</b>	<b>12.7</b>
			Pihta	15	45	43	0	34	9.1	7.0	1664	10.6	12.7
<b>Hoitoluokka</b> C2 Ulkoilu- ja virkistymetsä (vanha koodisto)  <b>Lisätiedot</b> Asta-myrskyaukko.Sln:n leijonat istutti 1050 pihdan tainta. Pahasti pihdat rehevän kasvuston varjossa.													
139	1,1	Laitaatsilta 740-501-2-92 Metsämaa Lehto, letto ja lehtomainen suo ja ruohoturvekangas Multamaa 04 - Uudistuskypsä metsikkö Kesä Kehityskelpoinen: tyydyttävä: aukkoinen, harva, vähäpuustoinen	<b>Yhteensä</b>	<b>87</b>	<b>280</b>	<b>248</b>	<b>154</b>	<b>94</b>	<b>47.8</b>	<b>26.3</b>	<b>147</b>	<b>21.8</b>	<b>2.4</b>
			Mänty	96	13	12	9	3	46.3	25.0	6	1.1	0.1
			Rauduskoiv	63	13	12	3	8	21.1	20.4	37	1.2	0.2
			Lehtikuusi	88	254	225	142	83	49.5	26.7	104	19.5	2.1
<b>Erityispiirteet</b> Pihlajia, Tuomia, Vaahteroita  <b>Hoitoluokka</b> C5 Arvometsä (vanha koodisto)  <b>Lisätiedot</b> Juoksuhautoja.													



Kuvio	Pinta-ala, ha	Kiinteistön nimi ja tunnus, pääryhmä, kasvupaikka, maalaji, kehitysluokka, saavutettavuus ja metsikön laatu	Puustotiedot											Toimenpidesuunnitelmat kuviolla
			puulaji	ikä, v	tilavuus m <sup>3</sup> /kuvio	m <sup>3</sup> /ha	tukkia, m <sup>3</sup> /ha	kuitua, m <sup>3</sup> /ha	läpimitta, cm	pituus, m	runkoluku, kpl/ha	ppa, m <sup>2</sup> /ha	kasvu m <sup>3</sup> /ha/v	
140	1,7	Laitaatsilta 740-501-2-92 Metsämaa Lehto, letto ja lehtomainen suo ja ruohoturvekangas Multamaa 04 - Uudistuskypsä metsikkö Kesä Kehityskelpoinen: tyydyttävä: aukkoinen, harva, vähäpuustoinen	<b>Yhteensä</b>	<b>86</b>	<b>262</b>	<b>150</b>	<b>90</b>	<b>60</b>	<b>46.3</b>	<b>25.6</b>	<b>115</b>	<b>13.5</b>	<b>1.7</b>	
			Mänty	96	21	12	9	3	46.6	25.0	6	1.1	0.1	
			Rauduskoiv	63	20	11	1	10	19.0	17.9	51	1.4	0.3	
			Lehtikuusi	88	221	127	79	48	49.8	26.6	58	11.0	1.3	
<b>Erityispiirteet</b> Pihlajia, Vaahteroita  <b>Hoitoluokka</b> C5 Arvometsä (vanha koodisto)  <b>Lisätiedot</b> Juoksuautoja. Vaahterantaimia.														
141	0,1	Laitaatsilta 740-501-2-92 Metsämaa Lehtomainen kangas, vastaava suo ja ruohoturvekangas Keskikarkea tai karkea kangasmaa 03 - Varttunut kasvatusmetsikkö Kesä Kehityskelpoinen: tyydyttävä: aukkoinen, harva, vähäpuustoinen	<b>Yhteensä</b>	<b>53</b>	<b>21</b>	<b>160</b>	<b>74</b>	<b>85</b>	<b>26.7</b>	<b>23.9</b>	<b>300</b>	<b>14.9</b>	<b>3.7</b>	
			Rauduskoiv	53	21	160	74	85	26.7	23.9	300	14.9	3.7	
<b>Erityispiirteet</b> Pihlajia, Tuomia, Vaahteroita  <b>Hoitoluokka</b> C5 Arvometsä (vanha koodisto)														
15	1,2	LEHTINIEMI 740-547-11-6 Metsämaa Lehto, letto ja lehtomainen suo ja ruohoturvekangas Hienojakoinen lajittunut maalaji 04 - Uudistuskypsä metsikkö Kesä	<b>Yhteensä</b>	<b>81</b>	<b>149</b>	<b>128</b>	<b>29</b>	<b>98</b>	<b>22.2</b>	<b>17.1</b>	<b>479</b>	<b>16.8</b>	<b>3.8</b>	
			Hieskoivu	81	149	128	29	98	22.2	17.1	479	16.8	3.8	
<b>Erityispiirteet</b> Rantametsä  <b>Hoitoluokka</b> C3 Suojametsä (vanha koodisto)														

Kuvio	Pinta-ala, ha	Kiinteistön nimi ja tunnus, pääryhmä, kasvupaikka, maalaji, kehitysluokka, saavutettavuus ja metsikön laatu	Puustotiedot											Toimenpidesuunnitelmat kuviolla
			puulaji	ikä, v	tilavuus m <sup>3</sup> /kuvio	m <sup>3</sup> /ha	tukkia, m <sup>3</sup> /ha	kuitua, m <sup>3</sup> /ha	läpimitta, cm	pituus, m	runkoluku, kpl/ha	ppa, m <sup>2</sup> /ha	kasvu m <sup>3</sup> /ha/v	
15.1	1,0	LEHTINIEMI 740-547-11-6 Metsämaa Lehto, letto ja lehtomainen suo ja ruohoturvekangas Hienojakoinen lajittunut maalaji 04 - Uudistuskypsä metsikkö Kesä	<b>Yhteensä</b>	<b>81</b>	<b>116</b>	<b>122</b>	<b>35</b>	<b>85</b>	<b>24.0</b>	<b>18.1</b>	<b>373</b>	<b>15.3</b>	<b>3.2</b>	
			Hieskoivu	81	116	122	35	85	24.0	18.1	373	15.3	3.2	
<b>Erityispiirteet</b> Rantametsä														
<b>Hoitoluokka</b> C3 Suojametsä (vanha koodisto)														
15.2	1,3	LEHTINIEMI 740-547-11-6 Metsämaa Lehto, letto ja lehtomainen suo ja ruohoturvekangas Hienojakoinen kangasmaa 04 - Uudistuskypsä metsikkö Kesä	<b>Yhteensä</b>	<b>81</b>	<b>172</b>	<b>136</b>	<b>40</b>	<b>95</b>	<b>24.0</b>	<b>17.6</b>	<b>431</b>	<b>17.6</b>	<b>3.5</b>	
			Hieskoivu	81	172	136	40	95	24.0	17.6	431	17.6	3.5	
<b>Erityispiirteet</b> Tuore lehto-Metsälain tärkeä elinympäristö														
<b>Hoitoluokka</b> C5 Arvometsä (vanha koodisto)														
16	1,3	LEHTINIEMI 740-547-11-6 Metsämaa Tuore kangas, vastaava suo ja mustikkaturvekangas Kivinen keskikarkea tai karkea kangasmaa  03 - Varttunut kasvatusmetsikkö Aina	<b>Yhteensä</b>	<b>42</b>	<b>228</b>	<b>180</b>	<b>66</b>	<b>111</b>	<b>21.8</b>	<b>18.6</b>	<b>616</b>	<b>20.0</b>	<b>6.1</b>	
			Mänty	42	185	146	50	94	21.8	18.5	501	16.4	4.7	
			Kuusi	42	43	34	16	17	21.7	19.0	115	3.6	1.4	
<b>Hoitoluokka</b> C4 Talousmetsä (vanha koodisto)														

Kuvio	Pinta-ala, ha	Kiinteistön nimi ja tunnus, pääryhmä, kasvupaikka, maalaji, kehitysluokka, saavutettavuus ja metsikön laatu	Puustotiedot											Toimenpidesuunnitelmat kuviolla
			puulaji	ikä, v	tilavuus m <sup>3</sup> /kuvio	m <sup>3</sup> /ha	tukkia, m <sup>3</sup> /ha	kuitua, m <sup>3</sup> /ha	läpimitta, cm	pituus, m	runkoluku, kpl/ha	ppa, m <sup>2</sup> /ha	kasvu m <sup>3</sup> /ha/v	
17	0,7	LEHTINIEMI 740-547-11-6 Metsämaa Lehtomainen kangas, vastaava suo ja ruohoturvekangas Kivinen keskikarkea tai karkea kangasmaa  04 - Uudistuskypsä metsikkö Talvi	<b>Yhteensä</b>	<b>56</b>	<b>180</b>	<b>255</b>	<b>172</b>	<b>81</b>	<b>27.3</b>	<b>23.1</b>	<b>482</b>	<b>23.4</b>	<b>5.9</b>	
			Mänty	56	33	47	23	24	26.2	22.4	92	4.5	1.1	
			Kuusi	56	147	208	149	58	27.5	23.3	390	18.9	4.8	
<b>Erityispiirteet</b> Rantametsä  <b>Hoitoluokka</b> C3 Suojametsä (vanha koodisto)														
21	1,5	LEHTINIEMI 740-547-11-6 Metsämaa Tuore kangas, vastaava suo ja mustikkaturvekangas Kivinen keskikarkea tai karkea kangasmaa  04 - Uudistuskypsä metsikkö Aina	<b>Yhteensä</b>	<b>56</b>	<b>267</b>	<b>174</b>	<b>101</b>	<b>71</b>	<b>26.4</b>	<b>21.3</b>	<b>365</b>	<b>17.6</b>	<b>3.5</b>	
			Mänty	56	168	109	66	43	27.1	21.4	214	10.9	2.1	
			Kuusi	56	50	33	22	10	25.0	20.8	80	3.3	0.7	
			Rauduskoiv	56	49	32	13	18	25.7	21.4	71	3.4	0.7	
<b>Erityispiirteet</b> Rantametsä  <b>Hoitoluokka</b> C3 Suojametsä (vanha koodisto)														
21.1	1,4	LEHTINIEMI 740-547-11-6 Metsämaa Lehtomainen kangas, vastaava suo ja ruohoturvekangas Hienojakoinen lajittunut maalaji 04 - Uudistuskypsä metsikkö Kesä	<b>Yhteensä</b>	<b>61</b>	<b>270</b>	<b>198</b>	<b>96</b>	<b>101</b>	<b>28.8</b>	<b>26.9</b>	<b>283</b>	<b>16.4</b>	<b>3.2</b>	
			Mänty	61	36	26	14	12	26.6	25.6	42	2.2	0.6	
			Rauduskoiv	61	234	172	82	89	29.1	27.1	241	14.2	2.6	
<b>Erityispiirteet</b> Rantametsä  <b>Hoitoluokka</b> C3 Suojametsä (vanha koodisto)														

Kuvio	Pinta-ala, ha	Kiinteistön nimi ja tunnus, pääryhmä, kasvupaikka, maalaji, kehitysluokka, saavutettavuus ja metsikön laatu	Puustotiedot											Toimenpidesuunnitelmat kuviolla
			puulaji	ikä, v	tilavuus m <sup>3</sup> /kuvio	m <sup>3</sup> /ha	tukkia, m <sup>3</sup> /ha	kuitua, m <sup>3</sup> /ha	läpimitta, cm	pituus, m	runkoluku, kpl/ha	ppa, m <sup>2</sup> /ha	kasvu m <sup>3</sup> /ha/v	
22	0,8	LEHTINIEMI 740-547-11-6 Metsämaa Tuore kangas, vastaava suo ja mustikkaturvekangas Kivinen keskikarkea tai karkea kangasmaa  04 - Uudistuskypsä metsikkö Kesä	<b>Yhteensä</b>	<b>56</b>	<b>208</b>	<b>253</b>	<b>175</b>	<b>75</b>	<b>26.1</b>	<b>23.2</b>	<b>510</b>	<b>22.8</b>	<b>4.8</b>	
			Mänty	56	19	23	13	10	25.0	22.2	48	2.2	0.4	
			Kuusi	56	189	230	163	65	26.2	23.3	462	20.6	4.4	
<b>Hoitoluokka</b> C3 Suojametsä (vanha koodisto)														
97	0,3	LEHTOLA 740-598-1-378 Metsämaa Lehtomainen kangas, vastaava suo ja ruohoturvekangas Keskikarkea tai karkea kangasmaa 04 - Uudistuskypsä metsikkö Talvi	<b>Yhteensä</b>	<b>98</b>	<b>51</b>	<b>185</b>	<b>124</b>	<b>60</b>	<b>32.8</b>	<b>22.3</b>	<b>245</b>	<b>18.5</b>	<b>1.7</b>	
			Mänty	110	34	125	92	32	34.1	22.0	151	12.4	0.4	
			Rauduskoiv	75	17	60	31	28	30.1	22.9	94	6.1	1.3	
<b>Erityispiirteet</b> Merkitystä lähimmäisessä  <b>Hoitoluokka</b> C1.2 Lähivirkistysmetsä (vanha koodisto)  <b>Lisätiedot</b> 2015														
98	0,7	LEHTOLA 740-598-1-378 Metsämaa Tuore kangas, vastaava suo ja mustikkaturvekangas Keskikarkea tai karkea kangasmaa 03 - Varttunut kasvatusmetsikkö Talvi	<b>Yhteensä</b>	<b>63</b>	<b>93</b>	<b>138</b>	<b>57</b>	<b>80</b>	<b>24.8</b>	<b>20.1</b>	<b>363</b>	<b>15.5</b>	<b>3.9</b>	
			Mänty	70	8	11	7	4	24.8	17.4	30	1.4	0.4	
			Rauduskoiv	65	74	109	48	60	26.0	21.3	242	11.6	3.0	
			Muu lehtipu	50	12	18	1	16	19.4	15.9	91	2.5	0.5	
<b>Erityispiirteet</b> Merkitystä lähimmäisessä  <b>Hoitoluokka</b> C1.1 Puistometsä (vanha koodisto)  <b>Lisätiedot</b> 2015 Uimaranta														

Kuvio	Pinta-ala, ha	Kiinteistön nimi ja tunnus, pääryhmä, kasvupaikka, maalaji, kehitysluokka, saavutettavuus ja metsikön laatu	Puustotiedot											Toimenpidesuunnitelmat kuviolla
			puulaji	ikä, v	tilavuus m <sup>3</sup> /kuvio	tukkia, m <sup>3</sup> /ha	kuitua, m <sup>3</sup> /ha	läpimitta, cm	pituus, m	runkoluku, kpl/ha	ppa, m <sup>2</sup> /ha	kasvu m <sup>3</sup> /ha/v		
99	0,2	LEHTOLA 740-598-1-378 Metsämaa Lehtomainen kangas, vastaava suo ja ruohoturvekangas Keskikarkea tai karkea kangasmaa 03 - Varttunut kasvatusmetsikkö Talvi	<b>Yhteensä</b>	60	39	219	105	113	27.9	23.6	391	21.2	5.5	
			Rauduskoiv	60	39	219	105	113	27.9	23.6	391	21.2	5.5	
<b>Erityispiirteet</b> Merkitystä lähimmäisessä  <b>Hoitoluokka</b> C1.2 Lähivirkistysmetsä (vanha koodisto)  <b>Lisätiedot</b> 2015														
100	0,1	LEHTOLA 740-598-1-378 Metsämaa Lehtomainen kangas, vastaava suo ja ruohoturvekangas Keskikarkea tai karkea kangasmaa 04 - Uudistuskypsä metsikkö Talvi	<b>Yhteensä</b>	60	28	215	45	170	36.6	23.6	241	22.7	4.0	
			Haapa	60	28	215	45	170	36.6	23.6	241	22.7	4.0	
<b>Erityispiirteet</b> Merkitystä lähimmäisessä  <b>Hoitoluokka</b> C1.2 Lähivirkistysmetsä (vanha koodisto)  <b>Lisätiedot</b> 2015														

Kuvio	Pinta-ala, ha	Kiinteistön nimi ja tunnus, pääryhmä, kasvupaikka, maalaji, kehitysluokka, saavutettavuus ja metsikön laatu	Puustotiedot											Toimenpidesuunnitelmat kuviolla
			puulaji	ikä, v	tilavuus m <sup>3</sup> /kuvio	m <sup>3</sup> /ha	tukkia, m <sup>3</sup> /ha	kuitua, m <sup>3</sup> /ha	läpimitta, cm	pituus, m	runkoluku, kpl/ha	ppa, m <sup>2</sup> /ha	kasvu m <sup>3</sup> /ha/v	
110	0,4	LEPPnKUJA 740-598-2-337 Metsämaa Tuore kangas, vastaava suo ja mustikkaturvekangas Keskikarkea tai karkea kangasmaa 04 - Uudistus kypsä metsikkö Talvi Kehityskelvoton: aukkoinen, harva vähäpuustoinen	<b>Yhteensä</b>	<b>87</b>	<b>110</b>	<b>284</b>	<b>204</b>	<b>78</b>	<b>28.9</b>	<b>22.9</b>	<b>460</b>	<b>27.0</b>	<b>4.2</b>	
			Mänty	90	92	238	183	53	29.4	22.9	367	22.4	3.5	
			Rauduskoiv	70	18	46	21	25	26.3	22.7	93	4.6	0.7	
		<b>Erityispiirteet</b> Merkitystä lähimaisemassa <b>Hoitoluokka</b> C1.2 Lähivirkistysmetsä (vanha koodisto) <b>Lisätiedot</b> 2015 2015												
120	0,9	LEPPnKUJA 740-598-2-337 Metsämaa Lehtomainen kangas, vastaava suo ja ruohoturvekangas Hienojakoinen kangasmaa 04 - Uudistus kypsä metsikkö Talvi	<b>Yhteensä</b>	<b>79</b>	<b>154</b>	<b>168</b>	<b>83</b>	<b>84</b>	<b>29.7</b>	<b>23.9</b>	<b>265</b>	<b>16.2</b>	<b>1.5</b>	
			Rauduskoiv	80	147	160	82	78	30.1	24.3	240	15.2	1.3	
			Muu lehtipu	60	7	8	1	6	23.5	17.3	25	1.0	0.2	
		<b>Erityispiirteet</b> Merkitystä lähimaisemassa <b>Hoitoluokka</b> C1.2 Lähivirkistysmetsä (vanha koodisto) <b>Lisätiedot</b> 2015												

Kuvio	Pinta-ala, ha	Kiinteistön nimi ja tunnus, pääryhmä, kasvupaikka, maalaji, kehitysluokka, saavutettavuus ja metsikön laatu	Puustotiedot											Toimenpidesuunnitelmat kuviolla
			puulaji	ikä, v	tilavuus m <sup>3</sup> /kuvio	m <sup>3</sup> /ha	tukkia, m <sup>3</sup> /ha	kuitua, m <sup>3</sup> /ha	läpimitta, cm	pituus, m	runkoluku, kpl/ha	ppa, m <sup>2</sup> /ha	kasvu m <sup>3</sup> /ha/v	
121	0,5	LEPPnKUJA 740-598-2-337 Metsämaa Tuore kangas, vastaava suo ja mustikkaturvekangas Keskikarkea tai karkea kangasmaa 04 - Uudistuskypsä metsikkö Talvi	<b>Yhteensä</b>	<b>88</b>	<b>103</b>	<b>200</b>	<b>154</b>	<b>45</b>	<b>31.3</b>	<b>20.9</b>	<b>302</b>	<b>20.8</b>	<b>3.3</b>	
			Mänty	90	91	178	142	35	31.7	20.8	262	18.4	2.9	
			Rauduskoiv	75	11	22	12	11	28.6	21.6	40	2.4	0.4	
<b>Erityispiirteet</b> Merkitystä lähimaisemassa  <b>Hoitoluokka</b> C1.2 Lähivirkistysmetsä (vanha koodisto)  <b>Lisätiedot</b> 2015														
411	1,7	LISoMAA 740-579-4-321 Metsämaa Tuore kangas, vastaava suo ja mustikkaturvekangas Keskikarkea tai karkea kangasmaa 04 - Uudistuskypsä metsikkö Talvi	<b>Yhteensä</b>	<b>79</b>	<b>536</b>	<b>308</b>	<b>261</b>	<b>45</b>	<b>32.7</b>	<b>24.7</b>	<b>395</b>	<b>27.6</b>	<b>4.3</b>	
			Mänty	79	67	38	29	9	30.2	23.4	53	3.5	0.5	
			Kuusi	79	458	263	230	32	33.3	25.0	327	23.4	3.7	
			Rauduskoiv	79	12	7	3	4	23.5	22.6	15	0.7	0.1	
<b>Hoitoluokka</b> C2 Ulkoilu- ja virkistysmetsä (vanha koodisto)														
412	0,3	LISoMAA 740-579-4-321 Metsämaa Tuore kangas, vastaava suo ja mustikkaturvekangas Keskikarkea tai karkea kangasmaa 03 - Varttunut kasvatusmetsikkö Talvi	<b>Yhteensä</b>	<b>59</b>	<b>81</b>	<b>291</b>	<b>175</b>	<b>113</b>	<b>24.4</b>	<b>20.6</b>	<b>731</b>	<b>29.5</b>	<b>5.9</b>	Harvennus 2026
			Mänty	59	39	141	71	69	23.4	19.5	394	15.1	3.1	
			Kuusi	59	42	150	104	45	25.5	21.8	337	14.4	2.8	
<b>Hoitoluokka</b> C2 Ulkoilu- ja virkistysmetsä (vanha koodisto)														

Kuvio	Pinta-ala, ha	Kiinteistön nimi ja tunnus, pääryhmä, kasvupaikka, maalaji, kehitysluokka, saavutettavuus ja metsikön laatu	Puustotiedot											Toimenpide-suunnitelmat kuviolla
			puulaji	ikä, v	tilavuus m <sup>3</sup> /kuvio	m <sup>3</sup> /ha	tukkia, m <sup>3</sup> /ha	kuitua, m <sup>3</sup> /ha	läpimitta, cm	pituus, m	runkoluku, kpl/ha	ppa, m <sup>2</sup> /ha	kasvu m <sup>3</sup> /ha/v	
413	1,7	LISoMAA 740-579-4-321 Metsämaa Tuore kangas, vastaava suo ja mustikkaturvekangas Turvema 04 - Uudistus kypsä metsikkö Talvi	<b>Yhteensä</b>	<b>69</b>	<b>328</b>	<b>188</b>	<b>128</b>	<b>58</b>	<b>26.1</b>	<b>19.8</b>	<b>477</b>	<b>20.4</b>	<b>2.3</b>	Harvennus 2026
			Kuusi	69	318	182	126	54	26.2	19.8	461	19.8	2.2	
			Hieskoivu	69	10	6	2	4	22.2	20.3	16	0.6	0.1	
<b>Hoitoluokka</b> C2 Ulkoilu- ja virkistysmetsä (vanha koodisto)														
<b>Lisätiedot</b> Kuvion itälaidalla n. 30 ku-tuulenkaatoa.														
414	1,9	LISoMAA 740-579-4-321 Metsämaa Tuore kangas, vastaava suo ja mustikkaturvekangas Keskikarkea tai karkea kangasmaa T2 - Taimikko yli 1,3 m Talvi	<b>Yhteensä</b>	<b>13</b>	<b>44</b>	<b>23</b>	<b>0</b>	<b>0</b>	<b>6.7</b>	<b>5.7</b>	<b>1961</b>	<b>6.9</b>	<b>6.4</b>	Taimikonharvennus 2025
			Mänty	13	3	2	0	0	5.8	4.0	195	0.5	0.6	
			Kuusi	13	41	22	0	0	6.8	5.8	1766	6.4	5.8	
<b>Hoitoluokka</b> C2 Ulkoilu- ja virkistysmetsä (vanha koodisto)														
414.1	1,5	LISoMAA 740-579-4-321 Metsämaa Lehtomainen kangas, vastaava suo ja ruohoturvekangas Keskikarkea tai karkea kangasmaa 02 - Nuori kasvatusmetsikkö Kesä	<b>Yhteensä</b>	<b>13</b>	<b>139</b>	<b>93</b>	<b>0</b>	<b>84</b>	<b>12.2</b>	<b>13.0</b>	<b>1600</b>	<b>15.3</b>	<b>12.6</b>	
			Rauduskoiv	13	139	93	0	84	12.2	13.0	1600	15.3	12.6	
<b>Hoitoluokka</b> C2 Ulkoilu- ja virkistysmetsä (vanha koodisto)														
415	1,9	LISoMAA 740-579-4-321 Metsämaa Tuore kangas, vastaava suo ja mustikkaturvekangas Keskikarkea tai karkea kangasmaa 03 - Varttunut kasvatusmetsikkö Kesä Kehityskelpoinen: tyydyttävä: aukkoinen, harva, vähäpuustoinen	<b>Yhteensä</b>	<b>38</b>	<b>322</b>	<b>173</b>	<b>47</b>	<b>123</b>	<b>21.5</b>	<b>17.3</b>	<b>657</b>	<b>20.7</b>	<b>7.1</b>	
			Mänty	38	276	148	41	105	21.5	17.0	568	17.9	6.0	
			Rauduskoiv	38	46	25	6	19	21.2	19.0	89	2.8	1.1	
<b>Hoitoluokka</b> C2 Ulkoilu- ja virkistysmetsä (vanha koodisto)														



Kuvio	Pinta-ala, ha	Kiinteistön nimi ja tunnus, pääryhmä, kasvupaikka, maalaji, kehitysluokka, saavutettavuus ja metsikön laatu	Puustotiedot											Toimenpidesuunnitelmat kuviolla
			puulaji	ikä, v	tilavuus m <sup>3</sup> /kuvio	m <sup>3</sup> /ha	tukkia, m <sup>3</sup> /ha	kuitua, m <sup>3</sup> /ha	läpimitta, cm	pituus, m	runkoluku, kpl/ha	ppa, m <sup>2</sup> /ha	kasvu m <sup>3</sup> /ha/v	
416	3,7	LISoMAA 740-579-4-321 Metsämaa Tuore kangas, vastaava suo ja mustikkaturvekangas Keskikarkea tai karkea kangasmaa 03 - Varttunut kasvatusmetsikkö Talvi	<b>Yhteensä</b>	<b>51</b>	<b>988</b>	<b>270</b>	<b>127</b>	<b>140</b>	<b>22.9</b>	<b>20.5</b>	<b>757</b>	<b>27.5</b>	<b>6.0</b>	Harvennus 2026
			Mänty	50	741	202	83	117	22.4	20.4	586	20.8	4.6	
			Kuusi	55	247	68	44	23	24.3	20.9	171	6.7	1.4	
<b>Hoitoluokka</b> C2 Ulkoilu- ja virkistymetsä (vanha koodisto)														
417	0,7	LISoMAA 740-579-4-321 Metsämaa Lehtomainen kangas, vastaava suo ja ruohoturvekangas Keskikarkea tai karkea kangasmaa 03 - Varttunut kasvatusmetsikkö Talvi Kehityskelpoinen: tyydyttävä: aukkoinen, harva, vähäpuustoinen	<b>Yhteensä</b>	<b>59</b>	<b>256</b>	<b>346</b>	<b>250</b>	<b>94</b>	<b>27.8</b>	<b>22.9</b>	<b>637</b>	<b>32.3</b>	<b>7.5</b>	Harvennus 2026
			Kuusi	59	256	346	250	94	27.8	22.9	637	32.3	7.5	
<b>Hoitoluokka</b> C2 Ulkoilu- ja virkistymetsä (vanha koodisto)														
418	3,8	LISoMAA 740-579-4-321 Metsämaa Lehtomainen kangas, vastaava suo ja ruohoturvekangas Keskikarkea tai karkea kangasmaa 04 - Uudistuskypsä metsikkö Talvi	<b>Yhteensä</b>	<b>99</b>	<b>1198</b>	<b>311</b>	<b>274</b>	<b>36</b>	<b>35.8</b>	<b>25.6</b>	<b>322</b>	<b>27.6</b>	<b>3.3</b>	
			Mänty	99	102	26	19	7	35.5	24.2	25	2.4	0.3	
			Kuusi	99	1075	279	253	25	36.1	25.8	280	24.7	3.0	
			Rauduskoiv	99	22	6	1	5	20.3	22.2	17	0.5	0.0	
<b>Hoitoluokka</b> C2 Ulkoilu- ja virkistymetsä (vanha koodisto)														
419	1,0	LISoMAA 740-579-4-321 Metsämaa Tuore kangas, vastaava suo ja mustikkaturvekangas Keskikarkea tai karkea kangasmaa 03 - Varttunut kasvatusmetsikkö Talvi Kehityskelpoinen: tyydyttävä: aukkoinen, harva, vähäpuustoinen	<b>Yhteensä</b>	<b>44</b>	<b>233</b>	<b>223</b>	<b>102</b>	<b>118</b>	<b>21.9</b>	<b>19.0</b>	<b>764</b>	<b>24.4</b>	<b>9.0</b>	Harvennus 2026
			Kuusi	44	190	181	87	92	21.5	18.3	664	20.4	7.6	
			Rauduskoiv	44	43	41	15	26	23.9	22.3	100	4.0	1.4	
<b>Hoitoluokka</b> C2 Ulkoilu- ja virkistymetsä (vanha koodisto)														



Kuvio	Pinta-ala, ha	Kiinteistön nimi ja tunnus, pääryhmä, kasvupaikka, maalaji, kehitysluokka, saavutettavuus ja metsikön laatu	Puustotiedot											Toimenpidesuunnitelmat kuviolla
			puulaji	ikä, v	tilavuus m <sup>3</sup> /kuvio	m <sup>3</sup> /ha	tukkia, m <sup>3</sup> /ha	kuitua, m <sup>3</sup> /ha	läpimitta, cm	pituus, m	runkoluku, kpl/ha	ppa, m <sup>2</sup> /ha	kasvu m <sup>3</sup> /ha/v	
422	2,5	LISoMAA 740-579-4-321 Metsämaa Tuore kangas, vastaava suo ja mustikkaturvekangas Keskikarkea tai karkea kangasmaa 03 - Varttunut kasvatusmetsikkö Talvi	<b>Yhteensä</b>	<b>44</b>	<b>519</b>	<b>205</b>	<b>67</b>	<b>135</b>	<b>21.5</b>	<b>18.5</b>	<b>723</b>	<b>23.1</b>	<b>7.3</b>	Harvennus 2026
			Mänty	44	457	180	63	115	21.6	18.3	635	20.4	6.4	
			Rauduskoiv	44	62	25	5	19	20.8	19.7	88	2.7	0.9	
<b>Hoitoluokka</b> C2 Ulkoilu- ja virkistymetsä (vanha koodisto)														
423	0,9	LISoMAA 740-579-4-321 Metsämaa Tuore kangas, vastaava suo ja mustikkaturvekangas Keskikarkea tai karkea kangasmaa 04 - Uudistuskypä metsikkö Talvi	<b>Yhteensä</b>	<b>69</b>	<b>266</b>	<b>281</b>	<b>195</b>	<b>84</b>	<b>28.0</b>	<b>23.2</b>	<b>491</b>	<b>26.0</b>	<b>4.3</b>	
			Mänty	69	157	166	114	50	28.8	23.8	256	15.1	2.3	
			Kuusi	69	96	101	77	24	27.6	22.4	198	9.6	1.7	
			Rauduskoiv	69	13	14	4	10	22.2	22.8	37	1.3	0.3	
<b>Hoitoluokka</b> C2 Ulkoilu- ja virkistymetsä (vanha koodisto)														
881	0,1	LJY 740-530-2-283 Metsämaa Lehto, letto ja lehtomainen suo ja ruohoturvekangas Keskikarkea tai karkea kangasmaa 04 - Uudistuskypä metsikkö Talvi Kehityskelpoinen: tyydyttävä: aukkoinen, harva, vähäpuustoinen	<b>Yhteensä</b>	<b>74</b>	<b>13</b>	<b>97</b>	<b>39</b>	<b>58</b>	<b>30.4</b>	<b>18.6</b>	<b>227</b>	<b>12.0</b>	<b>3.5</b>	
			Mänty	111	2	14	10	5	48.2	25.6	7	1.3	0.2	
			Kuusi	111	3	18	18	0	48.5	25.8	10	1.8	0.4	
			Harmaalepp	61	9	65	11	53	24.1	16.1	210	8.9	2.9	
<b>Erityispiirteet</b> Pihlajia, Tuomia, Tuore lehto-Muu arvokas elinympäristö, Vaahteroita														
<b>Hoitoluokka</b> C5 Arvometsä (vanha koodisto)														
<b>Lisätiedot</b> kotkansiipi alvejuuri hiirenporras														

Kuvio	Pinta-ala, ha	Kiinteistön nimi ja tunnus, pääryhmä, kasvupaikka, maalaji, kehitysluokka, saavutettavuus ja metsikön laatu	Puustotiedot										Toimenpide-suunnitelmat kuviolla	
			puulaji	ikä, v	tilavuus m <sup>3</sup> /kuvio	m <sup>3</sup> /ha	tukkia, m <sup>3</sup> /ha	kuitua, m <sup>3</sup> /ha	läpimitta, cm	pituus, m	runkoluku, kpl/ha	ppa, m <sup>2</sup> /ha		kasvu m <sup>3</sup> /ha/v
882	0,9	LJY 740-530-2-283 Metsämaa Tuore kangas, vastaava suo ja mustikkaturvekangas Keskikarkea tai karkea kangasmaa 04 - Uudistus kypsä metsikkö Talvi	<b>Yhteensä</b>	<b>108</b>	<b>211</b>	<b>243</b>	<b>186</b>	<b>56</b>	<b>35.8</b>	<b>23.4</b>	<b>373</b>	<b>23.1</b>	<b>0.8</b>	
			Mänty	116	198	228	186	41	38.7	25.0	187	20.3	0.4	
			Haapa	46	6	7	0	7	13.3	11.6	108	1.3	0.2	
			Harmaalepp	46	7	8	0	8	16.2	11.5	78	1.5	0.2	
		<b>Erityispiirteet</b> Merkitystä kaukomaisemassa, Merkitystä lähimaisemassa <b>Hoitoluokka</b> C2 Ulkoilu- ja virkistysmetsä (vanha koodisto)												
1	1,3	LOUHELA 740-560-4-36 Metsämaa Tuore kangas, vastaava suo ja mustikkaturvekangas Kallio tai kivikko 04 - Uudistus kypsä metsikkö Aina	<b>Yhteensä</b>	<b>99</b>	<b>347</b>	<b>262</b>	<b>192</b>	<b>68</b>	<b>29.7</b>	<b>22.1</b>	<b>489</b>	<b>25.7</b>	<b>3.0</b>	Verhopuuhakkuu 2027, Laikutus 2027, Rauduskoivun istutus 2028
			Mänty	108	306	232	191	39	31.9	23.0	302	21.9	2.3	
			Rauduskoiv	53	27	20	1	19	17.1	17.3	119	2.5	0.5	
			Haapa	43	14	10	0	10	16.2	17.0	68	1.3	0.2	
		<b>Erityispiirteet</b> Juoksuautoja <b>Hoitoluokka</b> C2 Ulkoilu- ja virkistysmetsä (vanha koodisto)												
2	1,7	LOUHELA 740-560-4-36 Metsämaa Lehtomainen kangas, vastaava suo ja ruohoturvekangas Keskikarkea tai karkea kangasmaa 03 - Varttunut kasvatusmetsikkö Talvi	<b>Yhteensä</b>	<b>49</b>	<b>373</b>	<b>220</b>	<b>47</b>	<b>155</b>	<b>18.3</b>	<b>19.2</b>	<b>2111</b>	<b>24.1</b>	<b>11.2</b>	Harvennus 2027
			Kuusi	38	80	47	0	30	8.7	10.0	1692	8.4	5.5	
			Rauduskoiv	58	179	106	40	65	23.7	24.7	240	9.4	3.3	
			Haapa	58	37	22	2	20	25.4	25.6	45	1.9	0.7	
			Raita	48	77	45	5	40	21.8	22.5	134	4.4	1.7	
		<b>Hoitoluokka</b> C2 Ulkoilu- ja virkistysmetsä (vanha koodisto) <b>Lisätiedot</b> Sekava, vaihteleva kuvio. raivataan ensin, katsotaan sitten.												

Kuvio	Pinta-ala, ha	Kiinteistön nimi ja tunnus, pääryhmä, kasvupaikka, maalaji, kehitysluokka, saavutettavuus ja metsikön laatu	Puustotiedot											Toimenpidesuunnitelmat kuviolla
			puulaji	ikä, v	tilavuus m <sup>3</sup> /kuvio	m <sup>3</sup> /ha	tukkia, m <sup>3</sup> /ha	kuitua, m <sup>3</sup> /ha	läpimitta, cm	pituus, m	runkoluku, kpl/ha	ppa, m <sup>2</sup> /ha	kasvu m <sup>3</sup> /ha/v	
3	0,8	LOUHELA 740-560-4-36 Metsämaa Tuore kangas, vastaava suo ja mustikkaturvekangas Keskikarkea tai karkea kangasmaa 03 - Varttunut kasvatusmetsikkö Talvi	<b>Yhteensä</b>	<b>48</b>	<b>151</b>	<b>198</b>	<b>106</b>	<b>90</b>	<b>23.4</b>	<b>16.1</b>	<b>740</b>	<b>26.6</b>	<b>9.8</b>	Harvennus 2027
			Mänty	48	7	9	5	4	24.7	17.3	23	1.1	0.4	
			Kuusi	48	138	182	101	79	23.7	16.0	656	24.5	9.1	
			Rauduskoiv	48	6	8	0	8	15.6	16.1	61	1.0	0.3	
<b>Hoitoluokka</b> C2 Ulkoilu- ja virkistymetsä (vanha koodisto)														
4	0,2	LOUHELA 740-560-4-36 Metsämaa Lehtomainen kangas, vastaava suo ja ruohoturvekangas Keskikarkea tai karkea kangasmaa 03 - Varttunut kasvatusmetsikkö Aina	<b>Yhteensä</b>	<b>63</b>	<b>55</b>	<b>226</b>	<b>117</b>	<b>108</b>	<b>26.5</b>	<b>24.3</b>	<b>411</b>	<b>20.4</b>	<b>4.9</b>	
			Mänty	63	22	92	53	38	26.3	24.3	163	8.1	2.1	
			Rauduskoiv	63	33	135	64	70	26.6	24.3	248	12.3	2.8	
<b>Hoitoluokka</b> C2 Ulkoilu- ja virkistymetsä (vanha koodisto)														
5	0,7	LOUHELA 740-560-4-36 Metsämaa Lehtomainen kangas, vastaava suo ja ruohoturvekangas Keskikarkea tai karkea kangasmaa 03 - Varttunut kasvatusmetsikkö Talvi	<b>Yhteensä</b>	<b>32</b>	<b>126</b>	<b>194</b>	<b>55</b>	<b>132</b>	<b>18.5</b>	<b>15.3</b>	<b>1567</b>	<b>27.3</b>	<b>14.3</b>	Harvennus 2027
			Kuusi	38	54	83	55	27	26.2	16.6	222	11.0	5.6	
			Rauduskoiv	28	73	112	0	105	13.3	14.4	1345	16.3	8.7	
<b>Hoitoluokka</b> C2 Ulkoilu- ja virkistymetsä (vanha koodisto)														
100	1,1	LUHTISILTA 740-597-2-117 Metsämaa Lehtomainen kangas, vastaava suo ja ruohoturvekangas Hienojakoinen kangasmaa 03 - Varttunut kasvatusmetsikkö Talvi	<b>Yhteensä</b>	<b>52</b>	<b>254</b>	<b>223</b>	<b>71</b>	<b>149</b>	<b>22.0</b>	<b>23.0</b>	<b>630</b>	<b>20.9</b>	<b>7.2</b>	
			Mänty	56	23	20	9	11	26.0	21.7	45	2.0	0.6	
			Kuusi	56	35	31	17	14	23.3	22.3	84	2.9	1.2	
			Rauduskoiv	51	196	173	45	125	21.3	23.3	501	16.0	5.4	
<b>Hoitoluokka</b> C2 Ulkoilu- ja virkistymetsä (vanha koodisto)														

Kuvio	Pinta-ala, ha	Kiinteistön nimi ja tunnus, pääryhmä, kasvupaikka, maalaji, kehitysluokka, saavutettavuus ja metsikön laatu	Puustotiedot											Toimenpidesuunnitelmat kuviolla
			puulaji	ikä, v	tilavuus m <sup>3</sup> /kuvio	m <sup>3</sup> /ha	tukkia, m <sup>3</sup> /ha	kuitua, m <sup>3</sup> /ha	läpimitta, cm	pituus, m	runkoluku, kpl/ha	ppa, m <sup>2</sup> /ha	kasvu m <sup>3</sup> /ha/v	
100.1	1,7	LUHTISILTA 740-597-2-117 Metsämaa Tuore kangas, vastaava suo ja mustikkaturvekangas Hienojakoinen kangasmaa 04 - Uudistuskypsä metsikkö Talvi	<b>Yhteensä</b>	<b>96</b>	<b>320</b>	<b>192</b>	<b>165</b>	<b>26</b>	<b>31.7</b>	<b>22.3</b>	<b>288</b>	<b>19.3</b>	<b>1.4</b>	Avohakkuu 2026, Kääntömätästys 2026, Männyn istutus 2027
			Kuusi	96	320	192	165	26	31.7	22.3	288	19.3	1.4	
<b>Hoitoluokka</b> C2 Ulkoilu- ja virkistymetsä (vanha koodisto)														
<b>Lisätiedot</b> Kirjanpainaja iskenyt huonokasvuiseen kuusikkoon.														
100.2	0,6	LUHTISILTA 740-597-2-117 Metsämaa Lehtomainen kangas, vastaava suo ja ruohoturvekangas Keskikarkea tai karkea kangasmaa 04 - Uudistuskypsä metsikkö Talvi	<b>Yhteensä</b>	<b>130</b>	<b>251</b>	<b>445</b>	<b>413</b>	<b>31</b>	<b>37.8</b>	<b>27.8</b>	<b>350</b>	<b>36.7</b>	<b>1.3</b>	
			Rauduskoiv	92	6	11	5	6	25.8	24.0	19	1.0	0.0	
			Mänty	92	8	13	10	3	34.6	27.5	11	1.1	0.1	
			Kuusi	132	238	421	398	22	38.3	27.9	320	34.6	1.2	
<b>Hoitoluokka</b> C1 Lähimetsä (vanha koodisto)														
102	0,2	LUHTISILTA 740-597-2-117 Metsämaa Tuore kangas, vastaava suo ja mustikkaturvekangas Keskikarkea tai karkea kangasmaa 03 - Varttunut kasvatusmetsikkö Talvi Kehityskelpoinen: tyydyttävä: aukkoinen, harva, vähäpuustoinen	<b>Yhteensä</b>	<b>41</b>	<b>40</b>	<b>189</b>	<b>49</b>	<b>137</b>	<b>19.6</b>	<b>18.2</b>	<b>810</b>	<b>21.7</b>	<b>8.1</b>	
			Mänty	41	36	167	44	120	19.6	18.3	697	19.0	7.0	
			Kuusi	37	2	11	3	8	19.4	17.1	60	1.4	0.6	
			Rauduskoiv	37	2	11	1	10	19.2	18.7	53	1.3	0.5	
<b>Erityispiirteet</b> Pieniä kallioalueita														
<b>Hoitoluokka</b> C2 Ulkoilu- ja virkistymetsä (vanha koodisto)														

Kuvio	Pinta-ala, ha	Kiinteistön nimi ja tunnus, pääryhmä, kasvupaikka, maalaji, kehitysluokka, saavutettavuus ja metsikön laatu	Puustotiedot											Toimenpidesuunnitelmat kuviolla
			puulaji	ikä, v	tilavuus m <sup>3</sup> /kuvio	m <sup>3</sup> /ha	tukkia, m <sup>3</sup> /ha	kuitua, m <sup>3</sup> /ha	läpimitta, cm	pituus, m	runkoluku, kpl/ha	ppa, m <sup>2</sup> /ha	kasvu m <sup>3</sup> /ha/v	
103	0,9	LUHTISILTA 740-597-2-117 Metsämaa Lehtomainen kangas, vastaava suo ja ruohoturvekangas Hienojakoinen kangasmaa 04 - Uudistuskypsä metsikkö Talvi	<b>Yhteensä</b>	<b>96</b>	<b>337</b>	<b>370</b>	<b>278</b>	<b>90</b>	<b>27.9</b>	<b>24.3</b>	<b>606</b>	<b>32.5</b>	<b>3.1</b>	
			Kuusi	99	303	333	268	64	28.5	24.6	510	28.7	2.7	
			Hieskoivu	74	34	37	11	26	23.4	21.7	96	3.8	0.4	
<b>Hoitoluokka</b> C2 Ulkoilu- ja virkistymetsä (vanha koodisto)														
104	1,5	LUHTISILTA 740-597-2-117 Metsämaa Tuore kangas, vastaava suo ja mustikkaturvekangas Keskikarkea tai karkea kangasmaa 03 - Varttunut kasvatusmetsikkö Kesä	<b>Yhteensä</b>	<b>39</b>	<b>345</b>	<b>236</b>	<b>44</b>	<b>188</b>	<b>20.1</b>	<b>22.0</b>	<b>822</b>	<b>22.8</b>	<b>7.3</b>	
			Rauduskoiv	39	345	236	44	188	20.1	22.0	822	22.8	7.3	
<b>Hoitoluokka</b> C2 Ulkoilu- ja virkistymetsä (vanha koodisto)														
104.1	0,5	LUHTISILTA 740-597-2-117 Metsämaa Lehtomainen kangas, vastaava suo ja ruohoturvekangas Keskikarkea tai karkea kangasmaa 03 - Varttunut kasvatusmetsikkö Kesä	<b>Yhteensä</b>	<b>24</b>	<b>69</b>	<b>126</b>	<b>14</b>	<b>110</b>	<b>18.0</b>	<b>17.2</b>	<b>699</b>	<b>16.0</b>	<b>9.4</b>	
			Rauduskoiv	24	69	126	14	110	18.0	17.2	699	16.0	9.4	
<b>Hoitoluokka</b> C1 Lähimetsä (vanha koodisto)														
<b>Lisätiedot</b> Kuvion pohjoisosa tonttialuetta.														
105	0,3	LUHTISILTA 740-597-2-117 Metsämaa Tuore kangas, vastaava suo ja mustikkaturvekangas Keskikarkea tai karkea kangasmaa 03 - Varttunut kasvatusmetsikkö Aina	<b>Yhteensä</b>	<b>55</b>	<b>56</b>	<b>180</b>	<b>95</b>	<b>83</b>	<b>25.3</b>	<b>20.4</b>	<b>446</b>	<b>19.0</b>	<b>4.4</b>	
			Mänty	56	51	162	93	67	26.0	20.5	365	17.0	3.9	
			Hieskoivu	51	6	18	2	16	18.9	19.5	81	2.0	0.5	
<b>Hoitoluokka</b> C2 Ulkoilu- ja virkistymetsä (vanha koodisto)														

Kuvio	Pinta-ala, ha	Kiinteistön nimi ja tunnus, pääryhmä, kasvupaikka, maalaji, kehitysluokka, saavutettavuus ja metsikön laatu	Puustotiedot											Toimenpidesuunnitelmat kuviolla
			puulaji	ikä, v	tilavuus m <sup>3</sup> /kuvio	m <sup>3</sup> /ha	tukkia, m <sup>3</sup> /ha	kuitua, m <sup>3</sup> /ha	läpimitta, cm	pituus, m	runkoluku, kpl/ha	ppa, m <sup>2</sup> /ha	kasvu m <sup>3</sup> /ha/v	
106	0,2	LUHTISILTA 740-597-2-117 Metsämaa Lehtomainen kangas, vastaava suo ja ruohoturvekangas Keskikarkea tai karkea kangasmaa 04 - Uudistus kypsä metsikkö Talvi	<b>Yhteensä</b>	<b>89</b>	<b>74</b>	<b>366</b>	<b>259</b>	<b>105</b>	<b>29.1</b>	<b>24.0</b>	<b>575</b>	<b>33.2</b>	<b>5.8</b>	
			Mänty	89	22	110	74	35	29.4	24.6	156	9.7	1.8	
			Kuusi	89	40	197	162	34	30.2	24.0	295	17.8	3.7	
			Rauduskoivu	89	12	59	24	35	25.4	23.1	124	5.7	0.3	
		<b>Erityispiirteet</b> Rantametsä <b>Hoitoluokka</b> C2 Ulkoilu- ja virkistysmetsä (vanha koodisto)												
107	0,8	LUHTISILTA 740-597-2-117 Metsämaa Lehtomainen kangas, vastaava suo ja ruohoturvekangas Hienojakoinen kangasmaa 03 - Varttunut kasvatusmetsikkö Talvi	<b>Yhteensä</b>	<b>51</b>	<b>137</b>	<b>179</b>	<b>100</b>	<b>77</b>	<b>25.7</b>	<b>19.7</b>	<b>507</b>	<b>20.6</b>	<b>8.3</b>	
			Mänty	51	20	27	12	15	27.2	19.6	61	3.0	0.9	
			Kuusi	51	99	129	85	44	26.3	19.8	354	15.0	6.5	
			Hieskoivu	51	17	23	3	19	20.3	19.1	92	2.6	0.9	
		<b>Hoitoluokka</b> C2 Ulkoilu- ja virkistysmetsä (vanha koodisto)												
108	0,3	LUHTISILTA 740-597-2-117 Metsämaa Tuore kangas, vastaava suo ja mustikkaturvekangas Hienojakoinen kangasmaa 02 - Nuori kasvatusmetsikkö Kesä	<b>Yhteensä</b>	<b>24</b>	<b>32</b>	<b>123</b>	<b>0</b>	<b>115</b>	<b>12.6</b>	<b>15.9</b>	<b>1440</b>	<b>16.1</b>	<b>12.2</b>	
			Rauduskoivu	24	32	123	0	115	12.6	15.9	1440	16.1	12.2	
		<b>Hoitoluokka</b> C2 Ulkoilu- ja virkistysmetsä (vanha koodisto)												
109	0,2	LUHTISILTA 740-597-2-117 Metsämaa Lehtomainen kangas, vastaava suo ja ruohoturvekangas Hienojakoinen kangasmaa 04 - Uudistus kypsä metsikkö Talvi	<b>Yhteensä</b>	<b>63</b>	<b>63</b>	<b>252</b>	<b>69</b>	<b>181</b>	<b>29.0</b>	<b>23.9</b>	<b>421</b>	<b>23.9</b>	<b>5.6</b>	
			Kuusi	64	7	30	20	9	25.4	21.9	64	2.8	1.0	
			Hieskoivu	59	10	38	11	28	23.1	22.4	98	3.7	0.8	
			Haapa	64	46	184	38	144	30.9	24.6	259	17.4	3.8	
		<b>Hoitoluokka</b> C2 Ulkoilu- ja virkistysmetsä (vanha koodisto)												



Kuvio	Pinta-ala, ha	Kiinteistön nimi ja tunnus, pääryhmä, kasvupaikka, maalaji, kehitysluokka, saavutettavuus ja metsikön laatu	Puustotiedot											Toimenpidesuunnitelmat kuviolla
			puulaji	ikä, v	tilavuus m <sup>3</sup> /kuvio	m <sup>3</sup> /ha	tukkia, m <sup>3</sup> /ha	kuitua, m <sup>3</sup> /ha	läpimitta, cm	pituus, m	runkoluku, kpl/ha	ppa, m <sup>2</sup> /ha	kasvu m <sup>3</sup> /ha/v	
110	0,4	LUHTISILTA 740-597-2-117 Metsämaa Lehtomainen kangas, vastaava suo ja ruohoturvekangas Hienojakoinen kangasmaa 03 - Varttunut kasvatusmetsikkö Talvi Kehityskelpoinen: tyydyttävä: aukkoinen, harva, vähäpuustoinen	<b>Yhteensä</b>	<b>73</b>	<b>128</b>	<b>314</b>	<b>242</b>	<b>70</b>	<b>29.9</b>	<b>23.6</b>	<b>509</b>	<b>29.2</b>	<b>6.9</b>	
			Kuusi	74	117	288	237	49	30.8	23.8	430	26.5	6.2	
			Hieskoivu	59	11	26	5	21	21.5	21.3	79	2.7	0.7	
		<b>Hoitoluokka</b> C2 Ulkoilu- ja virkistysmetsä (vanha koodisto)												
111	0,6	LUHTISILTA 740-597-2-117 Metsämaa Lehtomainen kangas, vastaava suo ja ruohoturvekangas Hienojakoinen kangasmaa 03 - Varttunut kasvatusmetsikkö Talvi	<b>Yhteensä</b>	<b>76</b>	<b>192</b>	<b>338</b>	<b>241</b>	<b>95</b>	<b>28.8</b>	<b>22.5</b>	<b>616</b>	<b>33.0</b>	<b>9.9</b>	
			Kuusi	84	149	263	217	44	30.5	22.4	421	25.8	8.2	
			Rauduskoiv	49	43	75	23	51	22.8	22.8	195	7.2	1.7	
		<b>Hoitoluokka</b> C2 Ulkoilu- ja virkistysmetsä (vanha koodisto)												
112	0,8	LUHTISILTA 740-597-2-117 Metsämaa Tuore kangas, vastaava suo ja mustikkaturvekangas Hienojakoinen kangasmaa 03 - Varttunut kasvatusmetsikkö Talvi Kehityskelpoinen: tyydyttävä: aukkoinen, harva, vähäpuustoinen	<b>Yhteensä</b>	<b>56</b>	<b>124</b>	<b>162</b>	<b>94</b>	<b>66</b>	<b>25.5</b>	<b>19.7</b>	<b>431</b>	<b>18.0</b>	<b>4.4</b>	
			Mänty	56	71	93	53	39	26.1	20.0	215	10.0	2.5	
			Kuusi	56	47	61	40	20	25.7	19.6	174	7.0	1.6	
			Hieskoivu	51	6	8	1	7	18.7	18.0	42	1.0	0.3	
		<b>Hoitoluokka</b> C2 Ulkoilu- ja virkistysmetsä (vanha koodisto)												
		<b>Lisätiedot</b> Osittain soistunut												





Kuvio	Pinta-ala, ha	Kiinteistön nimi ja tunnus, pääryhmä, kasvupaikka, maalaji, kehitysluokka, saavutettavuus ja metsikön laatu	Puustotiedot										Toimenpidesuunnitelmat kuviolla
			puulaji	ikä, v	tilavuus m <sup>3</sup> /kuvio	m <sup>3</sup> /ha	tukkia, m <sup>3</sup> /ha	kuitua, m <sup>3</sup> /ha	läpimitta, cm	pituus, m	runkoluku, kpl/ha	ppa, m <sup>2</sup> /ha	
118	1,0	LUHTISILTA 740-597-2-117 Metsämaa Lehtomainen kangas, vastaava suo ja ruohoturvekangas Hienojakoinen kangasmaa 04 - Uudistuskypsä metsikkö Talvi	<b>Yhteensä</b>	<b>57</b>	<b>232</b>	<b>236</b>	<b>187</b>	<b>47</b>	<b>32.6</b>	<b>22.5</b>	<b>378</b>	<b>24.1</b>	<b>7.4</b>
			Mänty	69	0	0	0	0	45.0	21.0	0	0.5	0.0
			Kuusi	57	221	224	185	38	32.9	22.5	340	22.5	7.0
			Rauduskoivu	44	12	12	2	9	20.3	22.1	38	1.1	0.4
<b>Hoitoluokka</b> C2 Ulkoilu- ja virkistysmetsä (vanha koodisto)													
118.1	1,7	LUHTISILTA 740-597-2-117 Metsämaa Lehtomainen kangas, vastaava suo ja ruohoturvekangas Keskikarkea tai karkea kangasmaa 04 - Uudistuskypsä metsikkö Kesä	<b>Yhteensä</b>	<b>61</b>	<b>425</b>	<b>255</b>	<b>124</b>	<b>129</b>	<b>30.0</b>	<b>25.2</b>	<b>371</b>	<b>23.2</b>	<b>4.0</b>
			Rauduskoivu	61	425	255	124	129	30.0	25.2	371	23.2	4.0
<b>Hoitoluokka</b> C2 Ulkoilu- ja virkistysmetsä (vanha koodisto)													
119	0,1	LUHTISILTA 740-597-2-117 Metsämaa Tuore kangas, vastaava suo ja mustikkaturvekangas Keskikarkea tai karkea kangasmaa 04 - Uudistuskypsä metsikkö Kesä	<b>Yhteensä</b>	<b>83</b>	<b>22</b>	<b>282</b>	<b>197</b>	<b>82</b>	<b>30.0</b>	<b>21.9</b>	<b>472</b>	<b>27.8</b>	<b>3.8</b>
			Mänty	86	20	248	191	55	31.4	22.0	356	24.4	3.3
			Hieskoivu	61	3	33	6	27	20.3	20.8	116	3.4	0.5
<b>Hoitoluokka</b> C2 Ulkoilu- ja virkistysmetsä (vanha koodisto)													
<b>Lisätiedot</b> Venevalkama													
120	0,6	LUHTISILTA 740-597-2-117 Kitumaa Tuore kangas, vastaava suo ja mustikkaturvekangas Turvemaa  Talvi Ei määritelty	<b>Yhteensä</b>	<b>64</b>	<b>55</b>	<b>97</b>	<b>13</b>	<b>79</b>	<b>17.6</b>	<b>15.4</b>	<b>967</b>	<b>13.6</b>	<b>0.1</b>
			Mänty	76	10	19	3	15	26.6	19.6	40	2.0	0.0
			Hieskoivu	54	25	44	0	39	12.2	12.0	827	7.7	0.1
			Hieskoivu	76	20	35	10	25	23.7	19.8	100	3.9	0.0
<b>Hoitoluokka</b> C2 Ulkoilu- ja virkistysmetsä (vanha koodisto)													

Kuvio	Pinta-ala, ha	Kiinteistön nimi ja tunnus, pääryhmä, kasvupaikka, maalaji, kehitysluokka, saavutettavuus ja metsikön laatu	Puustotiedot											Toimenpidesuunnitelmat kuviolla
			puulaji	ikä, v	tilavuus m <sup>3</sup> /kuvio	m <sup>3</sup> /ha	tukkia, m <sup>3</sup> /ha	kuitua, m <sup>3</sup> /ha	läpimitta, cm	pituus, m	runkoluku, kpl/ha	ppa, m <sup>2</sup> /ha	kasvu m <sup>3</sup> /ha/v	
121	0,1	LUHTISILTA 740-597-2-117 Kitumaa Kuiva kangas, vastaava suo ja varputurvekangas Turvemaa  Talvi Ei määritelty	<b>Yhteensä</b>	<b>54</b>	<b>5</b>	<b>46</b>	<b>0</b>	<b>34</b>	<b>9.7</b>	<b>9.3</b>	<b>1800</b>	<b>10.0</b>	<b>0.5</b>	
			Hieskoivu	54	5	46	0	34	9.7	9.3	1800	10.0	0.5	
<b>Erityispiirteet</b> Tulvaniitty, luhta-Muu arvokas elinympäristö  <b>Hoitoluokka</b> C2 Ulkoilu- ja virkistysmetsä (vanha koodisto)														
122	0,4	LUHTISILTA 740-597-2-117 Metsämaa Lehtomainen kangas, vastaava suo ja ruohoturvekangas Hienojakoinen kangasmaa 04 - Uudistuskypsä metsikkö Talvi	<b>Yhteensä</b>	<b>89</b>	<b>142</b>	<b>337</b>	<b>208</b>	<b>127</b>	<b>33.9</b>	<b>25.0</b>	<b>454</b>	<b>29.9</b>	<b>2.3</b>	
			Mänty	99	110	261	192	68	38.4	27.0	200	21.6	1.2	
			Hieskoivu	74	20	47	16	31	25.3	22.9	100	4.5	0.4	
			Harmaalepp	49	13	30	1	28	18.5	16.5	154	3.8	0.7	
<b>Erityispiirteet</b> Rantametsä  <b>Hoitoluokka</b> C2 Ulkoilu- ja virkistysmetsä (vanha koodisto)  <b>Lisätiedot</b> Pihlajat jätetään pystyyn. Jokunen vaahtera.														
123	0,2	LUHTISILTA 740-597-2-117 Metsämaa Lehtomainen kangas, vastaava suo ja ruohoturvekangas Hienojakoinen kangasmaa 03 - Varttunut kasvatusmetsikkö Talvi	<b>Yhteensä</b>	<b>64</b>	<b>34</b>	<b>203</b>	<b>79</b>	<b>122</b>	<b>25.1</b>	<b>19.6</b>	<b>539</b>	<b>23.0</b>	<b>5.3</b>	
			Mänty	71	12	74	44	30	28.0	20.1	151	8.0	2.4	
			Hieskoivu	61	21	129	35	92	23.5	19.4	388	15.0	2.9	
<b>Hoitoluokka</b> C2 Ulkoilu- ja virkistysmetsä (vanha koodisto)														

Kuvio	Pinta-ala, ha	Kiinteistön nimi ja tunnus, pääryhmä, kasvupaikka, maalaji, kehitysluokka, saavutettavuus ja metsikön laatu	Puustotiedot											Toimenpidesuunnitelmat kuviolla
			puulaji	ikä, v	tilavuus m <sup>3</sup> /kuvio	m <sup>3</sup> /ha	tukkia, m <sup>3</sup> /ha	kuitua, m <sup>3</sup> /ha	läpimitta, cm	pituus, m	runkoluku, kpl/ha	ppa, m <sup>2</sup> /ha	kasvu m <sup>3</sup> /ha/v	
124	0,3	LUHTISILTA 740-597-2-117 Metsämaa Tuore kangas, vastaava suo ja mustikkaturvekangas Hienojakoinen kangasmaa 04 - Uudistus kypsä metsikkö Talvi	<b>Yhteensä</b>	<b>87</b>	<b>99</b>	<b>377</b>	<b>249</b>	<b>125</b>	<b>27.4</b>	<b>21.5</b>	<b>752</b>	<b>37.6</b>	<b>4.1</b>	
			Mänty	89	86	326	238	85	28.5	21.4	579	32.6	4.0	
			Rauduskoivu	74	13	51	10	40	20.2	21.8	173	5.0	0.1	
		<b>Hoitoluokka</b> C2 Ulkoilu- ja virkistysmetsä (vanha koodisto) <b>Lisätiedot</b> Kuvio rajoittuu tulvaniittyihin.												
125	0,4	LUHTISILTA 740-597-2-117 Metsämaa Lehtomainen kangas, vastaava suo ja ruohoturvekangas Hienojakoinen kangasmaa 04 - Uudistus kypsä metsikkö Talvi	<b>Yhteensä</b>	<b>105</b>	<b>116</b>	<b>331</b>	<b>217</b>	<b>112</b>	<b>30.5</b>	<b>22.9</b>	<b>531</b>	<b>31.5</b>	<b>1.2</b>	
			Mänty	109	110	312	216	94	31.6	23.3	415	29.1	0.8	
			Hieskoivu	54	7	20	1	18	16.9	17.4	116	2.4	0.4	
		<b>Erityispiirteet</b> Rantametsä <b>Hoitoluokka</b> C2 Ulkoilu- ja virkistysmetsä (vanha koodisto) <b>Lisätiedot</b> Rajoittuu tulvaniittyyn.												
126	3,7	LUHTISILTA 740-597-2-117 Joutomaa Karukkokangas, vastaava suo ja jäkäläturvekangas Turvemaa  Ei määritelty												
			<b>Erityispiirteet</b> Neva-Metsälain tärkeä elinympäristö <b>Hoitoluokka</b> C2 Ulkoilu- ja virkistysmetsä (vanha koodisto)											

Kuvio	Pinta-ala, ha	Kiinteistön nimi ja tunnus, pääryhmä, kasvupaikka, maalaji, kehitysluokka, saavutettavuus ja metsikön laatu	Puustotiedot											Toimenpidesuunnitelmat kuviolla
			puulaji	ikä, v	tilavuus m <sup>3</sup> /kuvio	m <sup>3</sup> /ha	tukkia, m <sup>3</sup> /ha	kuitua, m <sup>3</sup> /ha	läpimitta, cm	pituus, m	runkoluku, kpl/ha	ppa, m <sup>2</sup> /ha	kasvu m <sup>3</sup> /ha/v	
127	1,1	LUHTISILTA 740-597-2-117 Metsämaa Tuore kangas, vastaava suo ja mustikkaturvekangas Hienojakoinen kangasmaa 04 - Uudistuskypsä metsikkö Aina	<b>Yhteensä</b>	65	299	263	166	95	30.3	23.9	401	24.4	3.8	
			Mänty	74	174	153	121	31	34.4	25.2	155	13.4	1.7	
			Rauduskoiv	54	125	110	45	63	25.4	22.3	246	11.0	2.1	
		<b>Erityispiirteet</b> Osittain soistunut, Rantametsä <b>Hoitoluokka</b> C2 Ulkoilu- ja virkistymetsä (vanha koodisto) <b>Lisätiedot</b> Jalopuita.												
128	0,6	LUHTISILTA 740-597-2-117 Metsämaa Lehtomainen kangas, vastaava suo ja ruohoturvekangas Hienojakoinen kangasmaa 03 - Varttunut kasvatusmetsikkö Talvi Kehityskelpoinen: tyydyttävä: aukkoinen, harva, vähäpuustoinen	<b>Yhteensä</b>	69	194	348	278	68	29.5	24.2	552	31.0	7.7	Avohakkuu 2035, Laikkumätästys 2035, Rauduskoivun istutus 2036
			Kuusi	69	194	348	278	68	29.5	24.2	552	31.0	7.7	
		<b>Hoitoluokka</b> C2 Ulkoilu- ja virkistymetsä (vanha koodisto)												
129	0,9	LUHTISILTA 740-597-2-117 Metsämaa Lehtomainen kangas, vastaava suo ja ruohoturvekangas Hienojakoinen kangasmaa T2 - Taimikko yli 1,3 m Talvi	<b>Yhteensä</b>	13	13	14	0	0	6.2	7.3	1284	3.8	5.2	
			Rauduskoiv	13	13	14	0	0	6.2	7.3	1284	3.8	5.2	
		<b>Hoitoluokka</b> C2 Ulkoilu- ja virkistymetsä (vanha koodisto)												

Kuvio	Pinta-ala, ha	Kiinteistön nimi ja tunnus, pääryhmä, kasvupaikka, maalaji, kehitysluokka, saavutettavuus ja metsikön laatu	Puustotiedot										Toimenpidesuunnitelmat kuviolla
			puulaji	ikä, v	tilavuus m <sup>3</sup> /kuvio	m <sup>3</sup> /ha	tukkia, m <sup>3</sup> /ha	kuitua, m <sup>3</sup> /ha	läpimitta, cm	pituus, m	runkoluku, kpl/ha	ppa, m <sup>2</sup> /ha	
130	1,2	LUHTISILTA 740-597-2-117 Metsämaa Lehtomainen kangas, vastaava suo ja ruohoturvekangas Hienojakoinen kangasmaa 04 - Uudistuskypsä metsikkö Talvi	<b>Yhteensä</b>	<b>93</b>	<b>363</b>	<b>291</b>	<b>202</b>	<b>88</b>	<b>33.8</b>	<b>25.2</b>	<b>356</b>	<b>25.6</b>	<b>2.5</b>
			Mänty	94	329	264	198	65	35.7	26.0	245	22.5	2.4
			Hieskoivu	89	34	27	3	23	19.7	19.0	111	3.1	0.1
		<b>Erityispiirteet</b> Osittain soistunut, Rantametsä											
		<b>Hoitoluokka</b> C2 Ulkoilu- ja virkistymetsä (vanha koodisto)											
131	0,7	LUHTISILTA 740-597-2-117 Metsämaa Lehtomainen kangas, vastaava suo ja ruohoturvekangas Keskikarkea tai karkea kangasmaa 03 - Varttunut kasvatusmetsikkö Talvi	<b>Yhteensä</b>	<b>35</b>	<b>143</b>	<b>216</b>	<b>25</b>	<b>185</b>	<b>17.9</b>	<b>22.6</b>	<b>872</b>	<b>20.0</b>	<b>9.6</b>
			Rauduskoiv	35	143	216	25	185	17.9	22.6	872	20.0	9.6
		<b>Lisätiedot</b> Kuviolla pellon reunassa latu											
132	0,1	LUHTISILTA 740-597-2-117 Metsämaa Lehtomainen kangas, vastaava suo ja ruohoturvekangas Keskikarkea tai karkea kangasmaa 03 - Varttunut kasvatusmetsikkö Talvi	<b>Yhteensä</b>	<b>38</b>	<b>42</b>	<b>288</b>	<b>98</b>	<b>187</b>	<b>24.1</b>	<b>23.9</b>	<b>667</b>	<b>26.3</b>	<b>6.9</b>
			Rauduskoiv	38	42	288	98	187	24.1	23.9	667	26.3	6.9
		<b>Hoitoluokka</b> C1 Lähimetsä (vanha koodisto)											



Kuvio	Pinta-ala, ha	Kiinteistön nimi ja tunnus, pääryhmä, kasvupaikka, maalaji, kehitysluokka, saavutettavuus ja metsikön laatu	Puustotiedot											Toimenpidesuunnitelmat kuviolla
			puulaji	ikä, v	tilavuus m <sup>3</sup> /kuvio	m <sup>3</sup> /ha	tukkia, m <sup>3</sup> /ha	kuitua, m <sup>3</sup> /ha	läpimitta, cm	pituus, m	runkoluku, kpl/ha	ppa, m <sup>2</sup> /ha	kasvu m <sup>3</sup> /ha/v	
133	0,3	LUHTISILTA 740-597-2-117 Metsämaa Lehtomainen kangas, vastaava suo ja ruohoturvekangas Turvema 03 - Varttunut kasvatusmetsikkö Talvi	<b>Yhteensä</b>	<b>38</b>	<b>56</b>	<b>222</b>	<b>15</b>	<b>202</b>	<b>17.9</b>	<b>21.0</b>	<b>996</b>	<b>22.2</b>	<b>5.1</b>	
			Hieskoivu	38	56	222	15	202	17.9	21.0	996	22.2	5.1	
<b>Erityispiirteet</b> Haapoja														
<b>Lisätiedot</b> Kuviolla muutama haapa.														
95	3,8	LYPSYAHO 740-565-22-13 Metsämaa Tuore kangas, vastaava suo ja mustikkaturvekangas Turvema T2 - Taimikko yli 1,3 m Talvi	<b>Yhteensä</b>	<b>12</b>	<b>23</b>	<b>6</b>	<b>0</b>	<b>0</b>	<b>4.5</b>	<b>3.7</b>	<b>1724</b>	<b>2.2</b>	<b>2.8</b>	
			Mänty	12	7	2	0	0	4.5	3.6	579	0.7	0.9	
			Kuusi	12	16	4	0	0	4.5	3.7	1145	1.5	1.9	
<b>Hoitoluokka</b> C2 Ulkoilu- ja virkistysmetsä (vanha koodisto)														
<b>Lisätiedot</b> Kuviolla havaittu kaksi tammen tainta. Kumpareelle männyn viljely.														
147	0,6	LYPSYAHO 740-565-22-13 Metsämaa Lehtomainen kangas, vastaava suo ja ruohoturvekangas Hienojakoinen kangasmaa 04 - Uudistus kypsä metsikkö Talvi	<b>Yhteensä</b>	<b>60</b>	<b>141</b>	<b>220</b>	<b>107</b>	<b>111</b>	<b>27.8</b>	<b>22.6</b>	<b>414</b>	<b>22.3</b>	<b>5.5</b>	
			Rauduskoivu	60	141	220	107	111	27.8	22.6	414	22.3	5.5	
<b>Hoitoluokka</b> C2 Ulkoilu- ja virkistysmetsä (vanha koodisto)														

Kuvio	Pinta-ala, ha	Kiinteistön nimi ja tunnus, pääryhmä, kasvupaikka, maalaji, kehitysluokka, saavutettavuus ja metsikön laatu	Puustotiedot											Toimenpidesuunnitelmat kuviolla
			puulaji	ikä, v	tilavuus m <sup>3</sup> /kuvio	m <sup>3</sup> /ha	tukkia, m <sup>3</sup> /ha	kuitua, m <sup>3</sup> /ha	läpimitta, cm	pituus, m	runkoluku, kpl/ha	ppa, m <sup>2</sup> /ha	kasvu m <sup>3</sup> /ha/v	
152	0,2	LYPSYAHO 740-565-22-13 Metsämaa Lehtomainen kangas, vastaava suo ja ruohoturvekangas Hienojakoinen lajittunut maalaji 04 - Uudistus kypsä metsikkö Talvi Kehityskelpoinen: tyydyttävä: aukkoinen, harva, vähäpuustoinen	<b>Yhteensä</b>	<b>55</b>	<b>30</b>	<b>155</b>	<b>55</b>	<b>99</b>	<b>27.9</b>	<b>21.4</b>	<b>304</b>	<b>16.6</b>	<b>3.6</b>	
			Mänty	55	2	12	6	6	26.1	19.9	24	1.2	0.4	
			Hieskoivu	55	27	144	49	93	28.0	21.5	280	15.4	3.2	
		<b>Erityispiirteet</b> Entinen maatalousmaa, Haapoja												
153	0,6	LYPSYAHO 740-565-22-13 Metsämaa Lehtomainen kangas, vastaava suo ja ruohoturvekangas Hienojakoinen lajittunut maalaji 03 - Varttunut kasvatusmetsikkö Talvi Kehityskelpoinen: tyydyttävä: aukkoinen, harva, vähäpuustoinen	<b>Yhteensä</b>	<b>25</b>	<b>54</b>	<b>86</b>	<b>12</b>	<b>71</b>	<b>18.8</b>	<b>18.1</b>	<b>449</b>	<b>10.2</b>	<b>6.4</b>	
			Mänty	25	5	9	0	8	16.9	15.8	49	1.1	0.8	
			Rauduskoiv	25	43	68	12	54	19.7	19.6	290	7.5	4.7	
			Lehtikuusi	25	4	6	0	5	20.7	16.8	20	0.7	0.5	
			Visakoivu	25	2	4	0	3	11.7	9.0	90	0.9	0.4	
		<b>Erityispiirteet</b> Entinen maatalousmaa												
154	0,4	LYPSYAHO 740-565-22-13 Metsämaa Lehtomainen kangas, vastaava suo ja ruohoturvekangas Hienojakoinen kangasmaa 04 - Uudistus kypsä metsikkö Talvi	<b>Yhteensä</b>	<b>79</b>	<b>104</b>	<b>284</b>	<b>181</b>	<b>101</b>	<b>29.4</b>	<b>23.8</b>	<b>432</b>	<b>26.4</b>	<b>4.8</b>	
			Mänty	90	70	189	134	55	29.7	24.1	272	17.0	3.1	
			Rauduskoiv	60	35	95	47	47	28.9	23.3	160	9.4	1.7	
		<b>Lisätiedot</b> Leppiä												

Kuvio	Pinta-ala, ha	Kiinteistön nimi ja tunnus, pääryhmä, kasvupaikka, maalaji, kehitysluokka, saavutettavuus ja metsikön laatu	Puustotiedot											Toimenpide-suunnitelmat kuviolla
			puulaji	ikä, v	tilavuus m <sup>3</sup> /kuvio	m <sup>3</sup> /ha	tukkia, m <sup>3</sup> /ha	kuitua, m <sup>3</sup> /ha	läpimitta, cm	pituus, m	runkoluku, kpl/ha	ppa, m <sup>2</sup> /ha	kasvu m <sup>3</sup> /ha/v	
155	0,3	LYPSYAHO 740-565-22-13 Metsämaa Lehtomainen kangas, vastaava suo ja ruohoturvekangas Hienojakoinen lajittunut maalaji 03 - Varttunut kasvatusmetsikkö Talvi Kehityskelpoinen: tyydyttävä: aukkoinen, harva, vähäpuustoinen	<b>Yhteensä</b>	<b>34</b>	<b>32</b>	<b>123</b>	<b>30</b>	<b>91</b>	<b>21.1</b>	<b>16.1</b>	<b>575</b>	<b>16.9</b>	<b>6.9</b>	
			Rauduskoiv	34	24	93	28	63	21.6	19.8	337	10.3	4.9	
			Visakoivu	34	8	30	2	27	20.4	10.2	238	6.6	2.0	
		<b>Erityispiirteet</b> Lehtikuusia												
151	0,3	M 740-565-4-174 Metsämaa Lehtomainen kangas, vastaava suo ja ruohoturvekangas Keskikarkea tai karkea kangasmaa 04 - Uudistus kypsä metsikkö Talvi	<b>Yhteensä</b>	<b>86</b>	<b>80</b>	<b>245</b>	<b>162</b>	<b>82</b>	<b>34.7</b>	<b>23.4</b>	<b>312</b>	<b>23.3</b>	<b>2.9</b>	
			Mänty	95	61	187	146	41	38.4	23.8	163	17.5	1.8	
			Hieskoivu	60	19	58	16	42	23.4	22.0	149	5.8	1.1	
1229	0,5	M 740-530-1-81 Metsämaa Lehtomainen kangas, vastaava suo ja ruohoturvekangas Keskikarkea tai karkea kangasmaa 03 - Varttunut kasvatusmetsikkö Talvi	<b>Yhteensä</b>	<b>40</b>	<b>109</b>	<b>234</b>	<b>59</b>	<b>172</b>	<b>21.5</b>	<b>22.8</b>	<b>682</b>	<b>22.0</b>	<b>8.9</b>	
			Rauduskoiv	40	109	234	59	172	21.5	22.8	682	22.0	8.9	
		<b>Hoitoluokka</b> C2 Ulkoilu- ja virkistysmetsä (vanha koodisto)												
1230	0,6	M 740-530-1-81 Metsämaa Lehtomainen kangas, vastaava suo ja ruohoturvekangas Keskikarkea tai karkea kangasmaa 04 - Uudistus kypsä metsikkö Talvi	<b>Yhteensä</b>	<b>70</b>	<b>195</b>	<b>348</b>	<b>285</b>	<b>61</b>	<b>32.6</b>	<b>23.7</b>	<b>493</b>	<b>32.9</b>	<b>7.2</b>	
			Kuusi	70	174	309	267	40	33.3	23.6	422	29.5	6.7	
			Rauduskoiv	70	22	38	18	20	26.1	24.7	71	3.4	0.5	
		<b>Hoitoluokka</b> C2 Ulkoilu- ja virkistysmetsä (vanha koodisto)												

Kuvio	Pinta-ala, ha	Kiinteistön nimi ja tunnus, pääryhmä, kasvupaikka, maalaji, kehitysluokka, saavutettavuus ja metsikön laatu	Puustotiedot											Toimenpide-suunnitelmat kuviolla
			puulaji	ikä, v	tilavuus m <sup>3</sup> /kuvio	m <sup>3</sup> /ha	tukkia, m <sup>3</sup> /ha	kuitua, m <sup>3</sup> /ha	läpimitta, cm	pituus, m	runkoluku, kpl/ha	ppa, m <sup>2</sup> /ha	kasvu m <sup>3</sup> /ha/v	
1231	1,3	M 740-530-1-81 Metsämaa Lehtomainen kangas, vastaava suo ja ruohoturvekangas Keskikarkea tai karkea kangasmaa 04 - Uudistuskypsä metsikkö Talvi	<b>Yhteensä</b>	<b>65</b>	<b>592</b>	<b>473</b>	<b>375</b>	<b>95</b>	<b>29.5</b>	<b>23.0</b>	<b>813</b>	<b>44.7</b>	<b>15.2</b>	Harvennus 2025
			<b>Kuusi</b>	65	592	473	375	95	29.5	23.0	813	44.7	15.2	
<b>Hoitoluokka</b> C2 Ulkoilu- ja virkistymetsä (vanha koodisto)														
1232	0,3	M 740-530-1-81 Metsämaa Lehtomainen kangas, vastaava suo ja ruohoturvekangas Keskikarkea tai karkea kangasmaa 03 - Varttunut kasvatusmetsikkö Talvi Kehityskelpoinen: tyydyttävä: aukkoinen, harva, vähäpuustoinen	<b>Yhteensä</b>	<b>42</b>	<b>58</b>	<b>201</b>	<b>34</b>	<b>149</b>	<b>18.0</b>	<b>19.1</b>	<b>1865</b>	<b>22.2</b>	<b>10.3</b>	Harvennus 2025
			<b>Kuusi</b>	23	4	15	0	0	5.7	8.5	1183	3.0	2.1	
			<b>Rauduskoiv</b>	45	53	186	34	149	19.9	20.7	682	19.2	8.2	
<b>Hoitoluokka</b> C2 Ulkoilu- ja virkistymetsä (vanha koodisto)														
1233	0,3	M 740-530-1-81 Metsämaa Lehtomainen kangas, vastaava suo ja ruohoturvekangas Keskikarkea tai karkea kangasmaa 03 - Varttunut kasvatusmetsikkö Talvi Kehityskelpoinen: tyydyttävä: aukkoinen, harva, vähäpuustoinen	<b>Yhteensä</b>	<b>34</b>	<b>61</b>	<b>197</b>	<b>27</b>	<b>160</b>	<b>18.1</b>	<b>19.8</b>	<b>1419</b>	<b>21.1</b>	<b>10.5</b>	Harvennus 2025
			<b>Kuusi</b>	23	2	5	0	0	5.1	6.9	641	1.3	0.9	
			<b>Rauduskoiv</b>	35	59	192	27	160	19.0	20.6	778	19.8	9.6	
<b>Hoitoluokka</b> C2 Ulkoilu- ja virkistymetsä (vanha koodisto)														

Kuvio	Pinta-ala, ha	Kiinteistön nimi ja tunnus, pääryhmä, kasvupaikka, maalaji, kehitysluokka, saavutettavuus ja metsikön laatu	Puustotiedot											Toimenpidesuunnitelmat kuviolla
			puulaji	ikä, v	tilavuus m <sup>3</sup> /kuvio	tukkia, m <sup>3</sup> /ha	kuitua, m <sup>3</sup> /ha	läpimitta, cm	pituus, m	runkoluku, kpl/ha	ppa, m <sup>2</sup> /ha	kasvu m <sup>3</sup> /ha/v		
1234	1,5	M 740-530-1-81 Metsämaa Lehtomainen kangas, vastaava suo ja ruohoturvekangas Keskikarkea tai karkea kangasmaa 02 - Nuori kasvatusmetsikkö Talvi	<b>Yhteensä</b>	<b>21</b>	<b>121</b>	<b>80</b>	<b>0</b>	<b>72</b>	<b>11.3</b>	<b>14.3</b>	<b>1305</b>	<b>11.6</b>	<b>10.8</b>	
			Rauduskoiv	21	121	80	0	72	11.3	14.3	1305	11.6	10.8	
<b>Hoitoluokka</b> C2 Ulkoilu- ja virkistymetsä (vanha koodisto)														
<b>Lisätiedot</b> Pellon reunassa 16 kpl huonolaatuisia tukkimäntyjä.														
1235	0,5	M 740-530-1-81 Metsämaa Lehtomainen kangas, vastaava suo ja ruohoturvekangas Keskikarkea tai karkea kangasmaa 03 - Varttunut kasvatusmetsikkö Talvi Kehityskelpoinen: tyydyttävä: aukkoinen, harva, vähäpuustoinen	<b>Yhteensä</b>	<b>35</b>	<b>94</b>	<b>198</b>	<b>33</b>	<b>161</b>	<b>19.6</b>	<b>20.2</b>	<b>820</b>	<b>20.9</b>	<b>9.6</b>	Harvennus 2025
			Rauduskoiv	35	88	185	33	149	20.1	20.5	687	19.4	8.9	
			Haapa	30	6	12	0	12	13.0	16.7	133	1.5	0.7	
<b>Hoitoluokka</b> C2 Ulkoilu- ja virkistymetsä (vanha koodisto)														
<b>Lisätiedot</b> 														
1236	0,3	M 740-530-1-81 Metsämaa Lehtomainen kangas, vastaava suo ja ruohoturvekangas Keskikarkea tai karkea kangasmaa 03 - Varttunut kasvatusmetsikkö Kesä Kehityskelpoinen: tyydyttävä: aukkoinen, harva, vähäpuustoinen	<b>Yhteensä</b>	<b>55</b>	<b>76</b>	<b>236</b>	<b>120</b>	<b>114</b>	<b>26.5</b>	<b>19.8</b>	<b>525</b>	<b>25.5</b>	<b>8.4</b>	
			Mänty	55	64	198	104	93	26.7	19.4	442	21.6	7.3	
			Rauduskoiv	55	12	38	16	21	25.7	21.7	83	3.9	1.1	
<b>Hoitoluokka</b> C2 Ulkoilu- ja virkistymetsä (vanha koodisto)														
<b>Lisätiedot</b> Kuviolla ikävaihtelua.														

Kuvio	Pinta-ala, ha	Kiinteistön nimi ja tunnus, pääryhmä, kasvupaikka, maalaji, kehitysluokka, saavutettavuus ja metsikön laatu	Puustotiedot											Toimenpidesuunnitelmat kuviolla
			puulaji	ikä, v	tilavuus m <sup>3</sup> /kuvio	m <sup>3</sup> /ha	tukkia, m <sup>3</sup> /ha	kuitua, m <sup>3</sup> /ha	läpimitta, cm	pituus, m	runkoluku, kpl/ha	ppa, m <sup>2</sup> /ha	kasvu m <sup>3</sup> /ha/v	
1237	0,1	M 740-530-1-81 Metsämaa Lehtomainen kangas, vastaava suo ja ruohoturvekangas Keskikarkea tai karkea kangasmaa 03 - Varttunut kasvatusmetsikkö Kesä	<b>Yhteensä</b>	45	24	247	67	176	22.3	23.4	655	22.7	8.4	Harvennus 2025
			Rauduskoiv	45	24	247	67	176	22.3	23.4	655	22.7	8.4	
<b>Hoitoluokka</b> C2 Ulkoilu- ja virkistymetsä (vanha koodisto)														
808	1,2	MAISEMARINNE 740-549-1-137 Metsämaa Lehtomainen kangas, vastaava suo ja ruohoturvekangas Keskikarkea tai karkea kangasmaa 02 - Nuori kasvatusmetsikkö Talvi Kehityskelpoinen: tyydyttävä: aukkoinen, harva, vähäpuustoinen	<b>Yhteensä</b>	15	66	54	0	44	11.9	7.5	1546	14.4	10.5	
			Kuusi	18	8	7	0	0	6.7	5.2	593	2.1	1.6	
			Muu lehtipu	15	58	48	0	44	12.8	7.9	953	12.3	8.9	
<b>Erityispiirteet</b> Pajuja, Pihlajia, Raitoja, Tuomia <b>Hoitoluokka</b> C2 Ulkoilu- ja virkistymetsä (vanha koodisto)														
811	0,2	MAISEMARINNE 740-549-1-137 Metsämaa Lehtomainen kangas, vastaava suo ja ruohoturvekangas Keskikarkea tai karkea kangasmaa 03 - Varttunut kasvatusmetsikkö Kesä	<b>Yhteensä</b>	59	57	235	145	89	29.6	20.5	403	24.5	5.1	
			Mänty	59	57	235	145	89	29.6	20.5	403	24.5	5.1	
<b>Erityispiirteet</b> Kuusia, Rauduskoivuja <b>Hoitoluokka</b> C1 Lähimetsä (vanha koodisto)														

Kuvio	Pinta-ala, ha	Kiinteistön nimi ja tunnus, pääryhmä, kasvupaikka, maalaji, kehitysluokka, saavutettavuus ja metsikön laatu	Puustotiedot										Toimenpidesuunnitelmat kuviolla	
			puulaji	ikä, v	tilavuus m <sup>3</sup> /kuvio	m <sup>3</sup> /ha	tukkia, m <sup>3</sup> /ha	kuitua, m <sup>3</sup> /ha	läpimitta, cm	pituus, m	runkoluku, kpl/ha	ppa, m <sup>2</sup> /ha		kasvu m <sup>3</sup> /ha/v
812	2,3	MAISEMARINNE 740-549-1-137 Metsämaa Lehtomainen kangas, vastaava suo ja ruohoturvekangas Keskikarkea tai karkea kangasmaa 03 - Varttunut kasvatusmetsikkö Kesä	<b>Yhteensä</b>	59	703	311	253	56	30.9	22.2	519	31.1	9.3	
			Kuusi	59	703	311	253	56	30.9	22.2	519	31.1	9.3	
<b>Hoitoluokka</b> C2 Ulkoilu- ja virkistymetsä (vanha koodisto)														
813	1,4	MAISEMARINNE 740-549-1-137 Metsämaa Lehtomainen kangas, vastaava suo ja ruohoturvekangas Keskikarkea tai karkea kangasmaa 03 - Varttunut kasvatusmetsikkö Kesä	<b>Yhteensä</b>	49	291	207	96	110	27.2	23.3	392	20.0	4.4	Harvennus 2025
			Rauduskoiv	49	291	207	96	110	27.2	23.3	392	20.0	4.4	
<b>Hoitoluokka</b> C2 Ulkoilu- ja virkistymetsä (vanha koodisto)														
1	0,9	Mäkelä 740-580-3-79 Metsämaa Tuore kangas, vastaava suo ja mustikkaturvekangas Keskikarkea tai karkea kangasmaa 03 - Varttunut kasvatusmetsikkö Talvi Kehityskelpoinen: tyydyttävä: aukkoinen, harva, vähäpuustoinen	<b>Yhteensä</b>	41	204	232	98	131	20.6	18.5	861	25.5	11.0	Harvennus 2026
			Kuusi	41	204	232	98	131	20.6	18.5	861	25.5	11.0	
<b>Hoitoluokka</b> C2 Ulkoilu- ja virkistymetsä (vanha koodisto)														
<b>Lisätiedot</b> Eri-ikäinen metsikkö.														
2	1,0	Mäkelä 740-580-3-79 Metsämaa Lehtomainen kangas, vastaava suo ja ruohoturvekangas Keskikarkea tai karkea kangasmaa T2 - Taimikko yli 1,3 m Aina	<b>Yhteensä</b>	19	29	30	0	18	9.3	7.9	1511	7.5	7.3	
			Kuusi	32	10	11	0	9	12.2	7.0	294	2.9	2.2	
			Rauduskoiv	11	19	19	0	9	7.4	8.5	1217	4.6	5.1	
<b>Hoitoluokka</b> C2 Ulkoilu- ja virkistymetsä (vanha koodisto)														





Kuvio	Pinta-ala, ha	Kiinteistön nimi ja tunnus, pääryhmä, kasvupaikka, maalaji, kehitysluokka, saavutettavuus ja metsikön laatu	Puustotiedot											Toimenpidesuunnitelmat kuviolla
			puulaji	ikä, v	tilavuus m <sup>3</sup> /kuvio	m <sup>3</sup> /ha	tukkia, m <sup>3</sup> /ha	kuitua, m <sup>3</sup> /ha	läpimitta, cm	pituus, m	runkoluku, kpl/ha	ppa, m <sup>2</sup> /ha	kasvu m <sup>3</sup> /ha/v	
42	1,7	MAKKOLA 740-565-4-521 Metsämaa Tuore kangas, vastaava suo ja mustikkaturvekangas Turvema 04 - Uudistus kypsä metsikkö Talvi	<b>Yhteensä</b>	<b>106</b>	<b>312</b>	<b>188</b>	<b>130</b>	<b>57</b>	<b>29.3</b>	<b>21.4</b>	<b>556</b>	<b>18.9</b>	<b>0.9</b>	
			Kuusi	25	1	0	0	0	2.3	2.5	228	0.1	0.0	
			Mänty	112	259	156	115	40	31.1	21.9	227	15.4	0.4	
			Kuusi	87	35	21	13	7	23.6	19.5	57	2.2	0.3	
			Hieskoivu	72	18	11	1	9	19.0	19.5	44	1.2	0.2	
<b>Hoitoluokka</b> C2 Ulkoilu- ja virkistysmetsä (vanha koodisto)														
43	0,3	MAKKOLA 740-565-4-521 Metsämaa Tuore kangas, vastaava suo ja mustikkaturvekangas Keskikarkea tai karkea kangasmaa 04 - Uudistus kypsä metsikkö Kesä	<b>Yhteensä</b>	<b>112</b>	<b>85</b>	<b>293</b>	<b>240</b>	<b>51</b>	<b>34.2</b>	<b>22.6</b>	<b>352</b>	<b>28.4</b>	<b>2.0</b>	
			Mänty	112	70	244	201	42	35.6	23.0	258	23.3	1.9	
			Kuusi	112	14	49	40	9	27.8	20.7	94	5.1	0.1	
<b>Hoitoluokka</b> C2 Ulkoilu- ja virkistysmetsä (vanha koodisto)														
44	0,7	MAKKOLA 740-565-4-521 Metsämaa Tuore kangas, vastaava suo ja mustikkaturvekangas Keskikarkea tai karkea kangasmaa 03 - Varttunut kasvatusmetsikkö Kesä	<b>Yhteensä</b>	<b>52</b>	<b>171</b>	<b>230</b>	<b>130</b>	<b>98</b>	<b>26.3</b>	<b>20.7</b>	<b>489</b>	<b>23.6</b>	<b>5.0</b>	
			Mänty	52	161	216	125	89	26.5	20.6	456	22.3	4.6	
			Rauduskoivu	47	10	14	5	9	23.5	23.0	33	1.3	0.4	
<b>Hoitoluokka</b> C2 Ulkoilu- ja virkistysmetsä (vanha koodisto)														
45	0,6	MAKKOLA 740-565-4-521 Metsämaa Kuivahko kangas, vastaava suo ja puolukkaturvekangas Keskikarkea tai karkea kangasmaa T2 - Taimikko yli 1,3 m Kesä	<b>Yhteensä</b>	<b>32</b>	<b>56</b>	<b>87</b>	<b>0</b>	<b>83</b>	<b>14.2</b>	<b>11.2</b>	<b>1070</b>	<b>14.9</b>	<b>9.8</b>	
			Mänty	32	56	87	0	83	14.2	11.2	1070	14.9	9.8	
<b>Hoitoluokka</b> C2 Ulkoilu- ja virkistysmetsä (vanha koodisto)														
<b>Lisätiedot</b> Entinen soranottoalue.														

Kuvio	Pinta-ala, ha	Kiinteistön nimi ja tunnus, pääryhmä, kasvupaikka, maalaji, kehitysluokka, saavutettavuus ja metsikön laatu	Puustotiedot											Toimenpidesuunnitelmat kuviolla
			puulaji	ikä, v	tilavuus m <sup>3</sup> /kuvio	m <sup>3</sup> /ha	tukkia, m <sup>3</sup> /ha	kuitua, m <sup>3</sup> /ha	läpimitta, cm	pituus, m	runkoluku, kpl/ha	ppa, m <sup>2</sup> /ha	kasvu m <sup>3</sup> /ha/v	
46	0,8	MAKKOLA 740-565-4-521 Metsämaa Tuore kangas, vastaava suo ja mustikkaturvekangas Keskikarkea tai karkea kangasmaa 04 - Uudistuskypsä metsikkö Kesä	<b>Yhteensä</b>	<b>97</b>	<b>285</b>	<b>340</b>	<b>271</b>	<b>67</b>	<b>33.5</b>	<b>23.7</b>	<b>396</b>	<b>31.4</b>	<b>1.4</b>	
			Mänty	97	285	340	271	67	33.5	23.7	396	31.4	1.4	
<b>Hoitoluokka</b> C2 Ulkoilu- ja virkistymetsä (vanha koodisto)														
47	1,4	MAKKOLA 740-565-4-521 Metsämaa Kuivahko kangas, vastaava suo ja puolukkaturvekangas Keskikarkea tai karkea kangasmaa 03 - Varttunut kasvatusmetsikkö Kesä	<b>Yhteensä</b>	<b>57</b>	<b>349</b>	<b>247</b>	<b>123</b>	<b>122</b>	<b>23.5</b>	<b>19.3</b>	<b>696</b>	<b>26.8</b>	<b>4.5</b>	
			Mänty	57	349	247	123	122	23.5	19.3	696	26.8	4.5	
<b>Hoitoluokka</b> C2 Ulkoilu- ja virkistymetsä (vanha koodisto)														
48	0,6	MAKKOLA 740-565-4-521 Metsämaa Tuore kangas, vastaava suo ja mustikkaturvekangas Keskikarkea tai karkea kangasmaa 04 - Uudistuskypsä metsikkö Talvi	<b>Yhteensä</b>	<b>87</b>	<b>164</b>	<b>260</b>	<b>210</b>	<b>49</b>	<b>33.3</b>	<b>24.0</b>	<b>306</b>	<b>23.8</b>	<b>3.1</b>	
			Mänty	87	156	247	201	45	33.8	24.2	276	22.5	2.9	
			Kuusi	87	7	11	9	3	24.3	20.3	25	1.2	0.2	
			Hieskoivu	62	1	1	0	1	18.1	18.6	5	0.1	0.0	
<b>Hoitoluokka</b> C2 Ulkoilu- ja virkistymetsä (vanha koodisto)														
49	0,2	MAKKOLA 740-565-4-521 Metsämaa Kuivahko kangas, vastaava suo ja puolukkaturvekangas Keskikarkea tai karkea kangasmaa 04 - Uudistuskypsä metsikkö Kesä	<b>Yhteensä</b>	<b>92</b>	<b>93</b>	<b>378</b>	<b>301</b>	<b>75</b>	<b>33.7</b>	<b>22.9</b>	<b>452</b>	<b>36.1</b>	<b>3.1</b>	
			Mänty	92	93	378	301	75	33.7	22.9	452	36.1	3.1	
<b>Hoitoluokka</b> C2 Ulkoilu- ja virkistymetsä (vanha koodisto)														

Kuvio	Pinta-ala, ha	Kiinteistön nimi ja tunnus, pääryhmä, kasvupaikka, maalaji, kehitysluokka, saavutettavuus ja metsikön laatu	Puustotiedot											Toimenpidesuunnitelmat kuviolla
			puulaji	ikä, v	tilavuus m <sup>3</sup> /kuvio	tukkia, m <sup>3</sup> /ha	kuitua, m <sup>3</sup> /ha	läpimitta, cm	pituus, m	runkoluku, kpl/ha	ppa, m <sup>2</sup> /ha	kasvu m <sup>3</sup> /ha/v		
50	0,4	MAKKOLA 740-565-4-521 Metsämaa Tuore kangas, vastaava suo ja mustikkaturvekangas Keskikarkea tai karkea kangasmaa 04 - Uudistuskypsä metsikkö Kesä	<b>Yhteensä</b>	<b>92</b>	<b>101</b>	<b>258</b>	<b>207</b>	<b>50</b>	<b>33.9</b>	<b>23.9</b>	<b>290</b>	<b>23.6</b>	<b>1.8</b>	
			Mänty	92	101	258	207	50	33.9	23.9	290	23.6	1.8	
<b>Hoitoluokka</b> C2 Ulkoilu- ja virkistymetsä (vanha koodisto)														
51	0,5	MAKKOLA 740-565-4-521 Metsämaa Tuore kangas, vastaava suo ja mustikkaturvekangas Keskikarkea tai karkea kangasmaa 03 - Varttunut kasvatusmetsikkö Kesä	<b>Yhteensä</b>	<b>52</b>	<b>129</b>	<b>253</b>	<b>108</b>	<b>142</b>	<b>22.2</b>	<b>19.8</b>	<b>774</b>	<b>26.8</b>	<b>6.6</b>	
			Mänty	52	115	225	94	128	22.0	19.6	705	24.0	5.9	
			Kuusi	52	7	13	8	5	23.7	20.0	34	1.4	0.3	
			Rauduskoiv	52	8	15	5	10	23.2	23.0	35	1.4	0.4	
<b>Hoitoluokka</b> C2 Ulkoilu- ja virkistymetsä (vanha koodisto)														
52	0,3	MAKKOLA 740-565-4-521 Metsämaa Kuivahko kangas, vastaava suo ja puolukkaturvekangas Turvemaa 03 - Varttunut kasvatusmetsikkö Talvi	<b>Yhteensä</b>	<b>57</b>	<b>69</b>	<b>217</b>	<b>104</b>	<b>111</b>	<b>24.0</b>	<b>19.3</b>	<b>614</b>	<b>23.7</b>	<b>2.0</b>	
			Mänty	57	57	179	85	93	24.3	19.4	481	19.4	1.6	
			Kuusi	57	9	29	19	10	24.8	19.5	79	3.2	0.3	
			Hieskoivu	57	3	9	0	8	16.6	17.3	54	1.1	0.1	
<b>Hoitoluokka</b> C2 Ulkoilu- ja virkistymetsä (vanha koodisto)														
53	0,1	MAKKOLA 740-565-4-521 Metsämaa Kuivahko kangas, vastaava suo ja puolukkaturvekangas Turvemaa 02 - Nuori kasvatusmetsikkö Talvi Kehityskelpoinen: tyydyttävä: aukkoinen, harva, vähäpuustoinen	<b>Yhteensä</b>	<b>42</b>	<b>20</b>	<b>149</b>	<b>24</b>	<b>122</b>	<b>18.0</b>	<b>13.7</b>	<b>983</b>	<b>21.5</b>	<b>4.2</b>	
			Mänty	42	20	149	24	122	18.0	13.7	983	21.5	4.2	
<b>Hoitoluokka</b> C2 Ulkoilu- ja virkistymetsä (vanha koodisto)														

Kuvio	Pinta-ala, ha	Kiinteistön nimi ja tunnus, pääryhmä, kasvupaikka, maalaji, kehitysluokka, saavutettavuus ja metsikön laatu	Puustotiedot											Toimenpidesuunnitelmat kuviolla
			puulaji	ikä, v	tilavuus m <sup>3</sup> /kuvio	m <sup>3</sup> /ha	tukkia, m <sup>3</sup> /ha	kuitua, m <sup>3</sup> /ha	läpimitta, cm	pituus, m	runkoluku, kpl/ha	ppa, m <sup>2</sup> /ha	kasvu m <sup>3</sup> /ha/v	
54	0,2	MAKKOLA 740-565-4-521 Metsämaa Lehtomainen kangas, vastaava suo ja ruohoturvekangas Keskikarkea tai karkea kangasmaa 04 - Uudistus kypsä metsikkö Talvi	<b>Yhteensä</b>	<b>87</b>	<b>83</b>	<b>348</b>	<b>245</b>	<b>102</b>	<b>32.1</b>	<b>24.1</b>	<b>436</b>	<b>31.5</b>	<b>4.8</b>	
			Mänty	87	71	299	209	89	32.7	24.3	356	26.9	4.1	
			Kuusi	87	9	39	33	6	30.3	23.6	56	3.6	0.7	
			Hieskoivu	87	2	10	3	7	23.7	21.6	24	1.0	0.0	
<b>Hoitoluokka</b> C2 Ulkoilu- ja virkistysmetsä (vanha koodisto)														
<b>Lisätiedot</b> PIENPUUSTON HOITO KUNTORADAN ITÄPUOLELLE.														
55	0,6	MAKKOLA 740-565-4-521 Metsämaa Lehtomainen kangas, vastaava suo ja ruohoturvekangas Hienojakoinen kangasmaa 03 - Varttunut kasvatusmetsikkö Talvi	<b>Yhteensä</b>	<b>61</b>	<b>163</b>	<b>253</b>	<b>132</b>	<b>119</b>	<b>26.0</b>	<b>19.7</b>	<b>587</b>	<b>27.4</b>	<b>8.1</b>	
			Mänty	61	124	191	97	93	25.8	19.6	445	20.6	6.3	
			Kuusi	61	25	39	27	12	25.7	20.2	94	4.1	1.4	
			Hieskoivu	61	15	23	8	14	27.6	19.5	48	2.7	0.4	
<b>Hoitoluokka</b> C2 Ulkoilu- ja virkistysmetsä (vanha koodisto)														
56	0,4	MAKKOLA 740-565-4-521 Metsämaa Lehtomainen kangas, vastaava suo ja ruohoturvekangas Keskikarkea tai karkea kangasmaa T2 - Taimikko yli 1,3 m Kesä	<b>Yhteensä</b>	<b>11</b>	<b>4</b>	<b>10</b>	<b>0</b>	<b>0</b>	<b>5.1</b>	<b>4.8</b>	<b>1693</b>	<b>3.1</b>	<b>3.8</b>	
			Kuusi	11	4	9	0	0	5.1	4.8	1595	3.0	3.7	
			Rauduskoivu	10	0	0	0	0	3.7	3.8	98	0.1	0.1	
<b>Hoitoluokka</b> C2 Ulkoilu- ja virkistysmetsä (vanha koodisto)														
57	1,0	MAKKOLA 740-565-4-521 Metsämaa Kuivahko kangas, vastaava suo ja puolukkaturvekangas Turvemaa 04 - Uudistus kypsä metsikkö Talvi	<b>Yhteensä</b>	<b>97</b>	<b>181</b>	<b>175</b>	<b>118</b>	<b>56</b>	<b>28.0</b>	<b>20.3</b>	<b>336</b>	<b>18.4</b>	<b>1.9</b>	
			Mänty	97	181	175	118	56	28.0	20.3	336	18.4	1.9	
<b>Hoitoluokka</b> C2 Ulkoilu- ja virkistysmetsä (vanha koodisto)														

Kuvio	Pinta-ala, ha	Kiinteistön nimi ja tunnus, pääryhmä, kasvupaikka, maalaji, kehitysluokka, saavutettavuus ja metsikön laatu	Puustotiedot											Toimenpide-suunnitelmat kuviolla
			puulaji	ikä, v	tilavuus m <sup>3</sup> /kuvio	m <sup>3</sup> /ha	tukkia, m <sup>3</sup> /ha	kuitua, m <sup>3</sup> /ha	läpimitta, cm	pituus, m	runkoluku, kpl/ha	ppa, m <sup>2</sup> /ha	kasvu m <sup>3</sup> /ha/v	
58	1,2	MAKKOLA 740-565-4-521 Metsämaa Kuivahko kangas, vastaava suo ja puolukkaturvekangas Turvema 03 - Varttunut kasvatusmetsikkö Talvi Kehityskelpoinen: tyydyttävä: aukkoinen, harva, vähäpuustoinen	<b>Yhteensä</b>	<b>92</b>	<b>198</b>	<b>169</b>	<b>97</b>	<b>71</b>	<b>23.6</b>	<b>19.6</b>	<b>460</b>	<b>18.1</b>	<b>2.9</b>	
			Mänty	92	198	169	97	71	23.6	19.6	460	18.1	2.9	
<b>Hoitoluokka</b> C2 Ulkoilu- ja virkistysmetsä (vanha koodisto)														
138	0,4	MAKKOLA 740-565-4-521 Metsämaa Kuivahko kangas, vastaava suo ja puolukkaturvekangas Keskikarkea tai karkea kangasmaa 04 - Uudistus kypsä metsikkö Kesä	<b>Yhteensä</b>	<b>75</b>	<b>118</b>	<b>263</b>	<b>195</b>	<b>67</b>	<b>29.7</b>	<b>22.7</b>	<b>417</b>	<b>25.1</b>	<b>3.3</b>	
			Mänty	76	114	254	192	61	30.2	22.9	374	24.0	3.1	
			Kuusi	51	4	9	3	6	18.9	17.6	43	1.1	0.2	
<b>Hoitoluokka</b> C1 Lähimetsä (vanha koodisto)														
847	0,4	MERTA JIRVI 740-530-2-469 Metsämaa Lehtomainen kangas, vastaava suo ja ruohoturvekangas Keskikarkea tai karkea kangasmaa 04 - Uudistus kypsä metsikkö Talvi	<b>Yhteensä</b>	<b>96</b>	<b>109</b>	<b>273</b>	<b>187</b>	<b>84</b>	<b>34.1</b>	<b>23.5</b>	<b>469</b>	<b>25.8</b>	<b>1.4</b>	
			Mänty	101	97	242	178	63	36.6	24.8	224	21.6	0.9	
			Rauduskoiv	101	6	15	8	7	29.9	24.2	20	1.4	0.0	
			Harmaalepp	61	6	14	2	12	20.3	15.9	63	1.9	0.3	
			Pihlaja	31	1	3	0	2	8.8	6.7	162	0.9	0.2	
<b>Erityispiirteet</b> Haapoja, Merkitystä lähimaisemassa <b>Hoitoluokka</b> C1 Lähimetsä (vanha koodisto)														
851	1,7	MERTA JIRVI 740-530-2-469 Metsämaa Tuore kangas, vastaava suo ja mustikkaturvekangas Keskikarkea tai karkea kangasmaa 04 - Uudistus kypsä metsikkö Talvi	<b>Yhteensä</b>	<b>109</b>	<b>370</b>	<b>220</b>	<b>160</b>	<b>58</b>	<b>29.6</b>	<b>23.3</b>	<b>330</b>	<b>20.4</b>	<b>0.6</b>	Paimintahakkuu 2027
			Mänty	109	333	198	151	46	29.8	23.3	292	18.3	0.5	
			Rauduskoiv	109	38	22	10	12	27.6	23.7	38	2.1	0.1	
<b>Hoitoluokka</b> C2 Ulkoilu- ja virkistysmetsä (vanha koodisto)														



Kuvio	Pinta-ala, ha	Kiinteistön nimi ja tunnus, pääryhmä, kasvupaikka, maalaji, kehitysluokka, saavutettavuus ja metsikön laatu	Puustotiedot											Toimenpidesuunnitelmat kuviolla
			puulaji	ikä, v	tilavuus m <sup>3</sup> /kuvio	m <sup>3</sup> /ha	tukkia, m <sup>3</sup> /ha	kuitua, m <sup>3</sup> /ha	läpimitta, cm	pituus, m	runkoluku, kpl/ha	ppa, m <sup>2</sup> /ha	kasvu m <sup>3</sup> /ha/v	
833	2,5	MIEKKONIEMI 740-547-10-18 Metsämaa Lehto, letto ja lehtomainen suo ja ruohoturvekangas Keskikarkea tai karkea kangasmaa 03 - Varttunut kasvatusmetsikkö Talvi Kehityskelpoinen: tyydyttävä: aukkoinen, harva, vähäpuustoinen	<b>Yhteensä</b>	<b>39</b>	<b>452</b>	<b>180</b>	<b>69</b>	<b>108</b>	<b>25.1</b>	<b>25.0</b>	<b>359</b>	<b>15.7</b>	<b>5.5</b>	
			Rauduskoiv	39	452	180	69	108	25.1	25.0	359	15.7	5.5	
<b>Erityispiirteet</b> Kaskikulttuurin jäänteitä, Kiviaita, Metsoluokitus, Tuore lehto-Muu arvokas elinympäristö, Vaahteroita <b>Hoitoluokka</b> C2 Ulkoilu- ja virkistymetsä (vanha koodisto) <b>Lisätiedot</b> harvennuksella tehdään tilaa vaahteroille, haaparyhmiä jätetään, harvennetaan ryhmiin pienaukottamisella, mustakonnanmarja, lehtokuusama, lehtopähkämö, kivikkoalvejuuri														
834	1,2	MIEKKONIEMI 740-547-10-18 Metsämaa Lehtomainen kangas, vastaava suo ja ruohoturvekangas Keskikarkea tai karkea kangasmaa 04 - Uudistuskypsä metsikkö Talvi	<b>Yhteensä</b>	<b>119</b>	<b>313</b>	<b>257</b>	<b>102</b>	<b>154</b>	<b>34.0</b>	<b>26.6</b>	<b>311</b>	<b>23.0</b>	<b>0.5</b>	
			Rauduskoiv	122	285	234	100	134	35.2	27.6	230	20.2	0.4	
			Haapa	122	14	11	2	10	33.8	25.3	12	1.1	0.0	
			Harmaalepp	37	0	0	0	0	7.9	6.6	11	0.1	0.0	
			Harmaalepp	82	14	11	1	10	20.7	16.7	47	1.5	0.1	
			Pihlaja	37	0	0	0	0	8.6	6.6	11	0.1	0.0	
<b>Erityispiirteet</b> liito-orava (VU), Metsoluokitus <b>Hoitoluokka</b> C5 Arvometsä (vanha koodisto) <b>Lisätiedot</b> arvokas lintualue														









Kuvio	Pinta-ala, ha	Kiinteistön nimi ja tunnus, pääryhmä, kasvupaikka, maalaji, kehitysluokka, saavutettavuus ja metsikön laatu	Puustotiedot											Toimenpidesuunnitelmat kuviolla
			puulaji	ikä, v	tilavuus m <sup>3</sup> /kuvio	m <sup>3</sup> /ha	tukkia, m <sup>3</sup> /ha	kuitua, m <sup>3</sup> /ha	läpimitta, cm	pituus, m	runkoluku, kpl/ha	ppa, m <sup>2</sup> /ha	kasvu m <sup>3</sup> /ha/v	
843	1,3	MIEKKONIEMI 740-547-10-18 Metsämaa Tuore kangas, vastaava suo ja mustikkaturvekangas Keskikarkea tai karkea kangasmaa 02 - Nuori kasvatusmetsikkö Talvi	<b>Yhteensä</b>	<b>55</b>	<b>238</b>	<b>190</b>	<b>73</b>	<b>113</b>	<b>22.6</b>	<b>16.0</b>	<b>770</b>	<b>24.5</b>	<b>7.2</b>	
			Mänty	47	184	147	49	96	20.3	15.0	689	19.8	6.4	
			Rauduskoiv	47	17	14	4	10	21.6	18.8	46	1.6	0.5	
			Haapa	47	5	4	0	4	20.4	18.3	16	0.5	0.1	
			Mänty	127	32	25	21	4	41.5	21.7	19	2.6	0.2	
<b>Erityispiirteet</b> Aikaisemman puusukupolven puita, Katajia  <b>Hoitoluokka</b> C1 Lähimetsä (vanha koodisto)														
844	2,2	MIEKKONIEMI 740-547-10-18 Metsämaa Tuore kangas, vastaava suo ja mustikkaturvekangas Keskikarkea tai karkea kangasmaa 04 - Uudistuskypä metsikkö Talvi	<b>Yhteensä</b>	<b>117</b>	<b>509</b>	<b>229</b>	<b>176</b>	<b>50</b>	<b>31.5</b>	<b>22.9</b>	<b>402</b>	<b>21.8</b>	<b>2.6</b>	
			Mänty	41	6	3	0	2	10.0	11.8	59	0.4	0.2	
			Mänty	121	498	224	176	46	32.4	23.4	277	20.9	2.3	
			Pihlaja	31	5	2	0	2	10.0	10.1	66	0.5	0.1	
<b>Erityispiirteet</b> Katajia, Merkitystä kaukomaisemassa, Merkitystä lähimaisemassa, Pihlajia  <b>Hoitoluokka</b> C1 Lähimetsä (vanha koodisto)														
845	0,9	MIEKKONIEMI 740-547-10-18 Metsämaa Lehto, letto ja lehtomainen suo ja ruohoturvekangas Keskikarkea tai karkea kangasmaa 03 - Varttunut kasvatusmetsikkö Talvi	<b>Yhteensä</b>	<b>72</b>	<b>126</b>	<b>142</b>	<b>40</b>	<b>100</b>	<b>25.3</b>	<b>18.5</b>	<b>398</b>	<b>17.0</b>	<b>5.3</b>	
			Mänty	101	15	17	13	4	36.8	24.6	14	1.5	0.3	
			Hieskoivu	101	28	31	11	20	31.6	23.8	41	3.1	0.6	
			Harmaalepp	61	83	94	16	77	22.4	16.4	343	12.4	4.4	
<b>Erityispiirteet</b> Haapoja, Pihlajia, Raitoja, Tuomia, Tuore lehto-Muu arvokas elinympäristö, Vaahteroita  <b>Hoitoluokka</b> C5 Arvometsä (vanha koodisto)														

Kuvio	Pinta-ala, ha	Kiinteistön nimi ja tunnus, pääryhmä, kasvupaikka, maalaji, kehitysluokka, saavutettavuus ja metsikön laatu	Puustotiedot											Toimenpidesuunnitelmat kuviolla
			puulaji	ikä, v	tilavuus m <sup>3</sup> /kuvio	m <sup>3</sup> /ha	tukkia, m <sup>3</sup> /ha	kuitua, m <sup>3</sup> /ha	läpimitta, cm	pituus, m	runkoluku, kpl/ha	ppa, m <sup>2</sup> /ha	kasvu m <sup>3</sup> /ha/v	
846	0,1	MIEKKONIEMI 740-547-10-18 Metsämaa Lehto, letto ja lehtomainen suo ja ruohoturvekangas Keskikarkea tai karkea kangasmaa 03 - Varttunut kasvatusmetsikkö Talvi Kehityskelpoinen: tyydyttävä: aukkoinen, harva, vähäpuustoinen	<b>Yhteensä</b>	<b>88</b>	<b>7</b>	<b>57</b>	<b>24</b>	<b>33</b>	<b>28.4</b>	<b>18.9</b>	<b>138</b>	<b>7.0</b>	<b>2.1</b>	
			Mänty	111	2	17	13	4	37.6	24.0	14	1.6	0.4	
			Rauduskoiv	101	3	19	10	9	34.0	24.5	21	1.9	0.4	
			Pihlaja	71	3	21	1	20	21.2	13.6	103	3.5	1.3	
		<b>Erityispiirteet</b> Tuore lehto-Muu arvokas elinympäristö, Vaahteroita												
		<b>Hoitoluokka</b> C5 Arvometsä (vanha koodisto)												
		<b>Lisätiedot</b> lehtokuusama												
157	0,2	Mustikkamaa 740-598-2-370 Metsämaa Tuore kangas, vastaava suo ja mustikkaturvekangas Keskikarkea tai karkea kangasmaa 04 - Uudistuskypsä metsikkö Talvi	<b>Yhteensä</b>	<b>69</b>	<b>53</b>	<b>212</b>	<b>113</b>	<b>97</b>	<b>27.2</b>	<b>22.4</b>	<b>408</b>	<b>21.1</b>	<b>3.9</b>	
			Mänty	80	14	58	42	15	27.6	21.0	109	5.9	1.1	
			Rauduskoiv	65	38	154	71	82	27.0	23.0	299	15.2	2.8	
		<b>Erityispiirteet</b> Merkitystä lähimaisemassa												
		<b>Hoitoluokka</b> C1.2 Lähivirkistysmetsä (vanha koodisto)												
		<b>Lisätiedot</b> 2015												

Kuvio	Pinta-ala, ha	Kiinteistön nimi ja tunnus, pääryhmä, kasvupaikka, maalaji, kehitysluokka, saavutettavuus ja metsikön laatu	Puustotiedot										Toimenpidesuunnitelmat kuviolla
			puulaji	ikä, v	tilavuus m <sup>3</sup> /kuvio	m <sup>3</sup> /ha	tukkia, m <sup>3</sup> /ha	kuitua, m <sup>3</sup> /ha	läpimitta, cm	pituus, m	runkoluku, kpl/ha	ppa, m <sup>2</sup> /ha	
831	0,3	NOJANMAANLAHTI 740-530-2-518 Kitumaa Kalliomaata ja hietikko Kallio tai kivikko  Kesä Ei määritelty	<b>Yhteensä</b>	<b>121</b>	<b>22</b>	<b>66</b>	<b>12</b>	<b>53</b>	<b>28.1</b>	<b>12.6</b>	<b>207</b>	<b>10.6</b>	<b>0.3</b>
			Mänty	121	22	66	12	53	28.1	12.6	207	10.6	0.3
<b>Erityispiirteet</b> Kallio-Muu arvokas elinympäristö, Katajia, Merkitystä kaukomaisemassa, Merkitystä lähimaisemassa, Metsoluokitus, Rantametsä <b>Hoitoluokka</b> C5 Arvometsä (vanha koodisto)													
832	0,5	NOJANMAANLAHTI 740-530-2-518 Metsämaa Kuivahko kangas, vastaava suo ja puolukkaturvekangas Kivinen keskikarkea tai karkea kangasmaa  04 - Uudistuskypä metsikkö Talvi	<b>Yhteensä</b>	<b>110</b>	<b>112</b>	<b>222</b>	<b>173</b>	<b>48</b>	<b>30.0</b>	<b>24.0</b>	<b>314</b>	<b>20.1</b>	<b>0.7</b>
			Mänty	111	106	210	167	42	30.2	24.1	293	19.0	0.7
			Rauduskoiv	101	6	12	6	6	26.2	23.0	21	1.1	0.0
<b>Erityispiirteet</b> Kallioalueita-Muu arvokas elinympäristö, Merkitystä kaukomaisemassa, Merkitystä lähimaisemassa, Metsoluokitus-I-luokka, Pihlajia, Rantametsä <b>Hoitoluokka</b> C5 Arvometsä (vanha koodisto)													
848	1,1	NOJANMAANLAHTI 740-530-2-518 Metsämaa Lehtomainen kangas, vastaava suo ja ruohoturvekangas Keskikarkea tai karkea kangasmaa 04 - Uudistuskypä metsikkö Talvi	<b>Yhteensä</b>	<b>115</b>	<b>274</b>	<b>252</b>	<b>155</b>	<b>95</b>	<b>33.8</b>	<b>22.7</b>	<b>456</b>	<b>24.3</b>	<b>2.1</b>
			Mänty	42	28	26	1	23	14.7	14.9	240	3.4	1.3
			Mänty	132	228	210	146	64	37.7	24.1	189	19.3	0.5
			Rauduskoiv	72	17	16	8	8	27.8	23.1	27	1.6	0.3
<b>Erityispiirteet</b> Katajia, Pihlajia <b>Hoitoluokka</b> C2 Ulkoilu- ja virkistymetsä (vanha koodisto)													

Kuvio	Pinta-ala, ha	Kiinteistön nimi ja tunnus, pääryhmä, kasvupaikka, maalaji, kehitysluokka, saavutettavuus ja metsikön laatu	Puustotiedot											Toimenpidesuunnitelmat kuviolla
			puulaji	ikä, v	tilavuus m <sup>3</sup> /kuvio	m <sup>3</sup> /ha	tukkia, m <sup>3</sup> /ha	kuitua, m <sup>3</sup> /ha	läpimitta, cm	pituus, m	runkoluku, kpl/ha	ppa, m <sup>2</sup> /ha	kasvu m <sup>3</sup> /ha/v	
860	1,4	NOJANMAANLAHTI 740-530-2-518 Metsämaa Lehtomainen kangas, vastaava suo ja ruohoturvekangas Keskikarkea tai karkea kangasmaa 04 - Uudistus kypsä metsikkö Talvi	<b>Yhteensä</b>	<b>112</b>	<b>395</b>	<b>276</b>	<b>165</b>	<b>111</b>	<b>40.2</b>	<b>23.6</b>	<b>330</b>	<b>26.5</b>	<b>0.8</b>	
			Mänty	121	310	217	154	63	46.0	25.3	121	19.5	0.4	
			Rauduskoiv	121	19	13	7	7	32.4	24.0	16	1.3	0.0	
			Haapa	91	34	24	4	20	29.3	24.1	35	2.2	0.0	
			Harmaalepp	71	23	16	1	15	18.8	14.7	91	2.3	0.3	
			Pihlaja	71	9	6	0	6	15.6	11.3	67	1.2	0.1	
		<b>Erityispiirteet</b> Kosteikko, Merkitystä kaukomaisemassa, Metsoluokitus-I-luokka, Rantametsä-Muu arvokas elinympäristö  <b>Hoitoluokka</b> C2 Ulkoilu- ja virkistymetsä (vanha koodisto)												
861	1,1	NOJANMAANLAHTI 740-530-2-518 Kitumaa Kalliomaa ja hietikko Kallio tai kivikko  Kesä Ei määritelty	<b>Yhteensä</b>	<b>121</b>	<b>55</b>	<b>51</b>	<b>9</b>	<b>42</b>	<b>24.5</b>	<b>11.6</b>	<b>224</b>	<b>8.7</b>	<b>0.3</b>	
			Mänty	121	55	51	9	42	24.5	11.6	224	8.7	0.3	
		<b>Erityispiirteet</b> Aikaisemman puusukupolven puita, Kallio-Muu arvokas elinympäristö, Merkitystä kaukomaisemassa, Merkitystä lähimaisemassa, Metsoluokitus, Rantametsä  <b>Hoitoluokka</b> C5 Arvometsä (vanha koodisto)  <b>Lisätiedot</b> leiripaikka												

Kuvio	Pinta-ala, ha	Kiinteistön nimi ja tunnus, pääryhmä, kasvupaikka, maalaji, kehitysluokka, saavutettavuus ja metsikön laatu	Puustotiedot											Toimenpidesuunnitelmat kuviolla
			puulaji	ikä, v	tilavuus m <sup>3</sup> /kuvio	m <sup>3</sup> /ha	tukkia, m <sup>3</sup> /ha	kuitua, m <sup>3</sup> /ha	läpimitta, cm	pituus, m	runkoluku, kpl/ha	ppa, m <sup>2</sup> /ha	kasvu m <sup>3</sup> /ha/v	
862	0,6	NOJANMAANLAHTI 740-530-2-518 Metsämaa Kuivahko kangas, vastaava suo ja puolukkaturvekangas Kivinen keskikarkea tai karkea kangasmaa  04 - Uudistuskypsä metsikkö Kesä	<b>Yhteensä</b>	<b>111</b>	<b>155</b>	<b>244</b>	<b>184</b>	<b>58</b>	<b>30.0</b>	<b>23.7</b>	<b>348</b>	<b>22.4</b>	<b>0.7</b>	
			Mänty	111	148	233	179	52	30.2	23.7	328	21.3	0.7	
			Rauduskoiv	111	7	11	5	6	26.6	23.2	20	1.1	0.0	
<b>Erityispiirteet</b> Katajia  <b>Hoitoluokka</b> C2 Ulkoilu- ja virkistymetsä (vanha koodisto)														
863	0,6	NOJANMAANLAHTI 740-530-2-518 Metsämaa Tuore kangas, vastaava suo ja mustikkaturvekangas Keskikarkea tai karkea kangasmaa 04 - Uudistuskypsä metsikkö Talvi Kehityskelpoinen: tyydyttävä: aukkoinen, harva, vähäpuustoinen	<b>Yhteensä</b>	<b>102</b>	<b>101</b>	<b>157</b>	<b>121</b>	<b>35</b>	<b>31.9</b>	<b>24.7</b>	<b>192</b>	<b>13.9</b>	<b>0.6</b>	
			Mänty	102	93	144	115	28	32.3	24.7	171	12.7	0.6	
			Rauduskoiv	102	9	13	7	7	27.8	24.4	21	1.2	0.0	
<b>Erityispiirteet</b> Pihlajia, Rantametsä  <b>Hoitoluokka</b> C2 Ulkoilu- ja virkistymetsä (vanha koodisto)  <b>Lisätiedot</b> taimiryhmien päältä poistetaan hakkuussa ylispuita. Tuulenkaatoja 5 runkoa. Taimettuu luontaisesti.														
864	0,3	NOJANMAANLAHTI 740-530-2-518 Metsämaa Tuore kangas, vastaava suo ja mustikkaturvekangas Keskikarkea tai karkea kangasmaa T2 - Taimikko yli 1,3 m Talvi	<b>Yhteensä</b>	<b>31</b>	<b>23</b>	<b>68</b>	<b>0</b>	<b>62</b>	<b>11.9</b>	<b>11.4</b>	<b>1179</b>	<b>11.3</b>	<b>9.7</b>	
			Kuusi	31	23	68	0	62	11.9	11.4	1179	11.3	9.7	
<b>Hoitoluokka</b> C2 Ulkoilu- ja virkistymetsä (vanha koodisto)  <b>Lisätiedot</b> raivaus ulkoilureittien varsilta														

Kuvio	Pinta-ala, ha	Kiinteistön nimi ja tunnus, pääryhmä, kasvupaikka, maalaji, kehitysluokka, saavutettavuus ja metsikön laatu	Puustotiedot											Toimenpidesuunnitelmat kuviolla
			puulaji	ikä, v	tilavuus m <sup>3</sup> /kuvio	m <sup>3</sup> /ha	tukkia, m <sup>3</sup> /ha	kuitua, m <sup>3</sup> /ha	läpimitta, cm	pituus, m	runkoluku, kpl/ha	ppa, m <sup>2</sup> /ha	kasvu m <sup>3</sup> /ha/v	
865	0,5	NOJANMAANLAHTI 740-530-2-518 Metsämaa Lehtomainen kangas, vastaava suo ja ruohoturvekangas Keskikarkea tai karkea kangasmaa 04 - Uudistus kypsä metsikkö Talvi	<b>Yhteensä</b>	<b>72</b>	<b>135</b>	<b>293</b>	<b>129</b>	<b>163</b>	<b>29.2</b>	<b>24.4</b>	<b>486</b>	<b>27.5</b>	<b>3.1</b>	
			Haapa	42	0	0	0	0	7.7	8.7	7	0.0	0.0	
			Harmaalepp	42	0	1	0	1	11.6	11.0	11	0.1	0.0	
			Pihlaja	42	0	0	0	0	8.1	8.9	14	0.1	0.0	
			Mänty	72	7	14	8	6	26.3	22.2	27	1.4	0.3	
			Rauduskoiv	72	103	224	111	112	30.1	25.1	326	20.6	2.2	
			Haapa	72	25	54	10	44	27.1	23.0	101	5.3	0.6	
		<b>Erityispiirteet</b> Merkitystä kaukomaisemassa, Merkitystä lähimaisemassa, Rantametsä, Tervaleppiä												
		<b>Hoitoluokka</b> C2 Ulkoilu- ja virkistysmetsä (vanha koodisto)												
		<b>Lisätiedot</b> vesakkoa raivataan												
866	0,2	NOJANMAANLAHTI 740-530-2-518 Metsämaa Lehtomainen kangas, vastaava suo ja ruohoturvekangas Keskikarkea tai karkea kangasmaa 04 - Uudistus kypsä metsikkö Talvi	<b>Yhteensä</b>	<b>92</b>	<b>58</b>	<b>307</b>	<b>147</b>	<b>158</b>	<b>30.9</b>	<b>26.2</b>	<b>402</b>	<b>26.9</b>	<b>0.5</b>	
			Rauduskoiv	92	58	307	147	158	30.9	26.2	402	26.9	0.5	
		<b>Erityispiirteet</b> Haapoja, Rantametsä												
		<b>Hoitoluokka</b> C2 Ulkoilu- ja virkistysmetsä (vanha koodisto)												
867	0,7	NOJANMAANLAHTI 740-530-2-518 Metsämaa Tuore kangas, vastaava suo ja mustikkaturvekangas Keskikarkea tai karkea kangasmaa 04 - Uudistus kypsä metsikkö Talvi	<b>Yhteensä</b>	<b>100</b>	<b>154</b>	<b>207</b>	<b>141</b>	<b>63</b>	<b>29.0</b>	<b>23.1</b>	<b>541</b>	<b>19.5</b>	<b>1.3</b>	
			Kuusi	31	1	2	0	1	6.6	10.2	92	0.3	0.1	
			Pihlaja	32	4	5	0	4	10.0	9.0	172	1.2	0.3	
			Mänty	112	129	174	137	36	31.7	24.8	214	15.3	0.4	
			Haapa	67	20	27	4	22	24.5	21.5	63	2.7	0.5	
		<b>Hoitoluokka</b> C2 Ulkoilu- ja virkistysmetsä (vanha koodisto)												
		<b>Lisätiedot</b> uimaranta, polkujen läheisyydestä raivataan vesakkoa												





Kuvio	Pinta-ala, ha	Kiinteistön nimi ja tunnus, pääryhmä, kasvupaikka, maalaji, kehitysluokka, saavutettavuus ja metsikön laatu	Puustotiedot											Toimenpidesuunnitelmat kuviolla
			puulaji	ikä, v	tilavuus m <sup>3</sup> /kuvio	m <sup>3</sup> /ha	tukkia, m <sup>3</sup> /ha	kuitua, m <sup>3</sup> /ha	läpimitta, cm	pituus, m	runkoluku, kpl/ha	ppa, m <sup>2</sup> /ha	kasvu m <sup>3</sup> /ha/v	
871	0,2	NOJANMAANLAHTI 740-530-2-518 Metsämaa Lehtomainen kangas, vastaava suo ja ruohoturvekangas Turvema 02 - Nuori kasvatusmetsikkö Talvi	<b>Yhteensä</b>	<b>47</b>	<b>22</b>	<b>135</b>	<b>0</b>	<b>125</b>	<b>14.1</b>	<b>13.2</b>	<b>1773</b>	<b>21.4</b>	<b>6.3</b>	
			Tervaleppä	47	22	135	0	125	14.1	13.2	1773	21.4	6.3	
<b>Erityispiirteet</b> Rehevä korpi-Muu arvokas elinympäristö  <b>Hoitoluokka</b> C5 Arvometsä (vanha koodisto)  <b>Lisätiedot</b> vehka, mesiangervo, hiirenporras														
872	3,5	NOJANMAANLAHTI 740-530-2-518 Metsämaa Lehtomainen kangas, vastaava suo ja ruohoturvekangas Keskikarkea tai karkea kangasmaa 03 - Varttunut kasvatusmetsikkö Talvi	<b>Yhteensä</b>	<b>40</b>	<b>728</b>	<b>211</b>	<b>43</b>	<b>165</b>	<b>21.1</b>	<b>19.3</b>	<b>758</b>	<b>23.6</b>	<b>8.3</b>	Harvennus 2027
			Mänty	40	45	13	3	10	22.0	17.2	46	1.6	0.6	
			Rauduskoiv	40	487	141	36	104	21.2	19.4	507	15.9	5.6	
			Haapa	40	99	29	4	25	22.4	20.5	87	3.1	1.0	
			Tervaleppä	40	96	28	1	27	19.0	18.5	118	3.0	1.1	
<b>Hoitoluokka</b> C2 Ulkoilu- ja virkistysmetsä (vanha koodisto)														
873	0,7	NOJANMAANLAHTI 740-530-2-518 Metsämaa Kuivahko kangas, vastaava suo ja puolukkaturvekangas Keskikarkea tai karkea kangasmaa 04 - Uudistuskypsä metsikkö Talvi	<b>Yhteensä</b>	<b>92</b>	<b>116</b>	<b>176</b>	<b>127</b>	<b>48</b>	<b>27.7</b>	<b>18.8</b>	<b>371</b>	<b>19.9</b>	<b>3.5</b>	
			Mänty	92	116	176	127	48	27.7	18.8	371	19.9	3.5	
<b>Erityispiirteet</b> Aikaisemman puusukupolven puita, Kallioalueita  <b>Hoitoluokka</b> C2 Ulkoilu- ja virkistysmetsä (vanha koodisto)  <b>Lisätiedot</b> polku säästetään														

Kuvio	Pinta-ala, ha	Kiinteistön nimi ja tunnus, pääryhmä, kasvupaikka, maalaji, kehitysluokka, saavutettavuus ja metsikön laatu	Puustotiedot										Toimenpidesuunnitelmat kuviolla	
			puulaji	ikä, v	tilavuus m <sup>3</sup> /kuvio	m <sup>3</sup> /ha	tukkia, m <sup>3</sup> /ha	kuitua, m <sup>3</sup> /ha	läpimitta, cm	pituus, m	runkoluku, kpl/ha	ppa, m <sup>2</sup> /ha		kasvu m <sup>3</sup> /ha/v
874	0,2	NOJANMAANLAHTI 740-530-2-518 Metsämaa Kuivahko kangas, vastaava suo ja puolukkaturvekangas Kivinen keskikarkea tai karkea kangasmaa  Y1 - Ylispuustoinen taimikko Talvi	<b>Yhteensä</b>	<b>110</b>	<b>21</b>	<b>84</b>	<b>58</b>	<b>23</b>	<b>26.6</b>	<b>19.2</b>	<b>433</b>	<b>9.2</b>	<b>1.1</b>	
			Mänty	39	3	12	0	8	9.6	10.1	341	2.1	0.9	
			Mänty	131	18	72	58	14	31.6	21.9	92	7.1	0.2	
		<b>Erityispiirteet</b> Kallioalueita, Merkitystä lähimaisemassa  <b>Hoitoluokka</b> C2 Ulkoilu- ja virkistymetsä (vanha koodisto)												
875	1,9	NOJANMAANLAHTI 740-530-2-518 Metsämaa Lehtomainen kangas, vastaava suo ja ruohoturvekangas Keskikarkea tai karkea kangasmaa 03 - Varttunut kasvatusmetsikkö Talvi	<b>Yhteensä</b>	<b>40</b>	<b>355</b>	<b>189</b>	<b>41</b>	<b>145</b>	<b>21.1</b>	<b>19.6</b>	<b>671</b>	<b>21.0</b>	<b>7.7</b>	Harvennus 2027
			Rauduskoiv	40	300	159	37	120	21.0	19.4	580	17.9	6.6	
			Haapa	40	55	29	4	25	22.0	20.5	91	3.1	1.1	
		<b>Erityispiirteet</b> Harmaaleppiä, Raitoja  <b>Hoitoluokka</b> C2 Ulkoilu- ja virkistymetsä (vanha koodisto)												

Kuvio	Pinta-ala, ha	Kiinteistön nimi ja tunnus, pääryhmä, kasvupaikka, maalaji, kehitysluokka, saavutettavuus ja metsikön laatu	Puustotiedot											Toimenpidesuunnitelmat kuviolla
			puulaji	ikä, v	tilavuus m <sup>3</sup> /kuvio	m <sup>3</sup> /ha	tukkia, m <sup>3</sup> /ha	kuitua, m <sup>3</sup> /ha	läpimitta, cm	pituus, m	runkoluku, kpl/ha	ppa, m <sup>2</sup> /ha	kasvu m <sup>3</sup> /ha/v	
876	1,8	NOJANMAANLAHTI 740-530-2-518 Metsämaa Tuore kangas, vastaava suo ja mustikkaturvekangas Keskikarkea tai karkea kangasmaa 04 - Uudistuskypsä metsikkö Talvi	<b>Yhteensä</b>	<b>99</b>	<b>460</b>	<b>251</b>	<b>180</b>	<b>68</b>	<b>31.0</b>	<b>23.6</b>	<b>474</b>	<b>23.2</b>	<b>1.5</b>	
			Mänty	33	1	1	0	0	7.1	11.8	26	0.1	0.0	
			Kuusi	31	2	1	0	0	6.5	9.3	53	0.2	0.1	
			Kuusi	58	35	19	12	7	23.0	19.6	49	2.0	0.4	
			Rauduskoiv	43	4	2	0	2	14.0	11.2	28	0.4	0.1	
			Haapa	43	33	18	4	14	23.9	22.1	40	1.8	0.4	
			Pihlaja	38	2	1	0	1	8.8	9.7	50	0.3	0.1	
			Mänty	113	360	196	158	37	34.1	25.0	208	17.3	0.4	
			Rauduskoiv	103	22	12	6	6	26.7	23.8	20	1.1	0.0	
		<b>Hoitoluokka</b> C2 Ulkoilu- ja virkistymetsä (vanha koodisto)												
		<b>Lisätiedot</b> Pienpuuston hoito ulkoilureittien varsilta.												
877	0,9	NOJANMAANLAHTI 740-530-2-518 Metsämaa Lehtomainen kangas, vastaava suo ja ruohoturvekangas Keskikarkea tai karkea kangasmaa 04 - Uudistuskypsä metsikkö Talvi	<b>Yhteensä</b>	<b>101</b>	<b>129</b>	<b>139</b>	<b>93</b>	<b>44</b>	<b>34.4</b>	<b>23.6</b>	<b>356</b>	<b>13.0</b>	<b>1.3</b>	
			Mänty	33	3	3	0	2	8.0	11.4	103	0.5	0.3	
			Rauduskoiv	27	7	8	0	7	11.3	16.2	112	1.0	0.5	
			Pihlaja	28	1	1	0	1	10.7	9.0	36	0.3	0.1	
			Mänty	113	118	127	93	34	38.3	25.2	105	11.2	0.4	
		<b>Erityispiirteet</b> Pihlajia												
		<b>Hoitoluokka</b> C2 Ulkoilu- ja virkistymetsä (vanha koodisto)												
		<b>Lisätiedot</b> Harvennettu v. 2014.												

Kuvio	Pinta-ala, ha	Kiinteistön nimi ja tunnus, pääryhmä, kasvupaikka, maalaji, kehitysluokka, saavutettavuus ja metsikön laatu	Puustotiedot										Toimenpidesuunnitelmat kuviolla
			puulaji	ikä, v	tilavuus m <sup>3</sup> /kuvio	m <sup>3</sup> /ha	tukkia, m <sup>3</sup> /ha	kuitua, m <sup>3</sup> /ha	läpimitta, cm	pituus, m	runkoluku, kpl/ha	ppa, m <sup>2</sup> /ha	
878	0,5	NOJANMAANLAHTI 740-530-2-518 Metsämaa Lehtomainen kangas, vastaava suo ja ruohoturvekangas Keskikarkea tai karkea kangasmaa 03 - Varttunut kasvatusmetsikkö Talvi	<b>Yhteensä</b>	<b>57</b>	<b>134</b>	<b>251</b>	<b>189</b>	<b>60</b>	<b>29.7</b>	<b>22.7</b>	<b>427</b>	<b>24.3</b>	<b>7.7</b>
			Kuusi	57	122	229	181	47	30.2	22.7	381	22.2	7.1
			Rauduskoiv	52	12	22	9	13	24.9	22.7	46	2.1	0.6
<b>Erityispiirteet</b> Haapoja  <b>Hoitoluokka</b> C2 Ulkoilu- ja virkistysmetsä (vanha koodisto)  <b>Lisätiedot</b> Harvennettu v. 2014.													
879	0,4	NOJANMAANLAHTI 740-530-2-518 Metsämaa Lehto, letto ja lehtomainen suo ja ruohoturvekangas Hienojakoinen kangasmaa 03 - Varttunut kasvatusmetsikkö Talvi	<b>Yhteensä</b>	<b>62</b>	<b>78</b>	<b>207</b>	<b>16</b>	<b>187</b>	<b>20.9</b>	<b>13.6</b>	<b>1210</b>	<b>34.0</b>	<b>8.3</b>
			Hieskoivu	81	10	27	11	16	30.3	23.1	40	2.8	0.5
			Harmaalepp	57	49	130	0	127	18.5	11.7	1017	24.5	6.1
			Tervaleppä	82	13	34	5	28	29.1	18.6	65	4.0	1.0
			Tervaleppä	57	6	16	0	16	20.5	13.3	88	2.7	0.7
<b>Erityispiirteet</b> Haapoja, Pihlajia, Tuomia, Tuore lehto-Muu arvokas elinympäristö  <b>Hoitoluokka</b> C5 Arvometsä (vanha koodisto)  <b>Lisätiedot</b> ojakellukka, lehväsammal, mesiangervo, hiirenporras													





Kuvio	Pinta-ala, ha	Kiinteistön nimi ja tunnus, pääryhmä, kasvupaikka, maalaji, kehitysluokka, saavutettavuus ja metsikön laatu	Puustotiedot											Toimenpidesuunnitelmat kuviolla
			puulaji	ikä, v	tilavuus m <sup>3</sup> /kuvio	m <sup>3</sup> /ha	tukkia, m <sup>3</sup> /ha	kuitua, m <sup>3</sup> /ha	läpimitta, cm	pituus, m	runkoluku, kpl/ha	ppa, m <sup>2</sup> /ha	kasvu m <sup>3</sup> /ha/v	
149	0,6	NOTKOLA 740-598-2-371 Metsämaa Lehtomainen kangas, vastaava suo ja ruohoturvekangas Keskikarkea tai karkea kangasmaa 03 - Varttunut kasvatusmetsikkö Talvi	<b>Yhteensä</b>	<b>55</b>	<b>129</b>	<b>204</b>	<b>92</b>	<b>111</b>	<b>27.1</b>	<b>22.8</b>	<b>398</b>	<b>20.3</b>	<b>5.7</b>	
			Rauduskoiv	55	121	192	89	102	27.1	22.8	375	19.1	5.4	
			Haapa	55	8	12	3	9	26.6	22.2	23	1.2	0.3	
<b>Erityispiirteet</b> Merkitystä lähimaisemassa  <b>Hoitoluokka</b> C1.2 Lähivirkistysmetsä (vanha koodisto)  <b>Lisätiedot</b> 2015														
150	1,2	NOTKOLA 740-598-2-371 Metsämaa Tuore kangas, vastaava suo ja mustikkaturvekangas Keskikarkea tai karkea kangasmaa 04 - Uudistus kypsä metsikkö Talvi	<b>Yhteensä</b>	<b>77</b>	<b>208</b>	<b>175</b>	<b>96</b>	<b>79</b>	<b>29.6</b>	<b>22.6</b>	<b>292</b>	<b>18.0</b>	<b>2.0</b>	
			Mänty	100	14	12	10	2	30.6	21.9	16	1.2	0.2	
			Rauduskoiv	75	194	164	86	77	29.5	22.6	276	16.8	1.8	
<b>Erityispiirteet</b> Merkitystä lähimaisemassa  <b>Hoitoluokka</b> C1.2 Lähivirkistysmetsä (vanha koodisto)  <b>Lisätiedot</b> 2015														



Kuvio	Pinta-ala, ha	Kiinteistön nimi ja tunnus, pääryhmä, kasvupaikka, maalaji, kehitysluokka, saavutettavuus ja metsikön laatu	Puustotiedot											Toimenpidesuunnitelmat kuviolla
			puulaji	ikä, v	tilavuus m <sup>3</sup> /kuvio	m <sup>3</sup> /ha	tukkia, m <sup>3</sup> /ha	kuitua, m <sup>3</sup> /ha	läpimitta, cm	pituus, m	runkoluku, kpl/ha	ppa, m <sup>2</sup> /ha	kasvu m <sup>3</sup> /ha/v	
151	0,4	NOTKOLA 740-598-2-371 Metsämaa Tuore kangas, vastaava suo ja mustikkaturvekangas Keskikarkea tai karkea kangasmaa 04 - Uudistuskypsä metsikkö Talvi	<b>Yhteensä</b>	<b>106</b>	<b>62</b>	<b>173</b>	<b>130</b>	<b>42</b>	<b>29.6</b>	<b>21.9</b>	<b>274</b>	<b>17.2</b>	<b>2.2</b>	
			Mänty	110	51	144	116	27	30.0	21.9	218	14.1	2.1	
			Rauduskoiv	90	11	30	15	15	27.6	21.8	56	3.1	0.1	
		<b>Erityispiirteet</b> Merkitystä lähimmäisessä												
		<b>Hoitoluokka</b> C1.2 Lähivirkistysmetsä (vanha koodisto)												
		<b>Lisätiedot</b> 2015 Pihlajia												
152	0,9	NOTKOLA 740-598-2-371 Metsämaa Tuore kangas, vastaava suo ja mustikkaturvekangas Keskikarkea tai karkea kangasmaa 04 - Uudistuskypsä metsikkö Talvi	<b>Yhteensä</b>	<b>109</b>	<b>194</b>	<b>205</b>	<b>169</b>	<b>35</b>	<b>34.1</b>	<b>21.0</b>	<b>260</b>	<b>21.3</b>	<b>2.2</b>	
			Mänty	110	183	194	163	30	34.4	20.9	242	20.1	2.1	
			Rauduskoiv	90	11	11	6	5	28.7	22.3	18	1.2	0.1	
		<b>Erityispiirteet</b> Merkitystä lähimmäisessä												
		<b>Hoitoluokka</b> C1.2 Lähivirkistysmetsä (vanha koodisto)												
		<b>Lisätiedot</b> 2015 Veneranta												

Kuvio	Pinta-ala, ha	Kiinteistön nimi ja tunnus, pääryhmä, kasvupaikka, maalaji, kehitysluokka, saavutettavuus ja metsikön laatu	Puustotiedot											Toimenpidesuunnitelmat kuviolla
			puulaji	ikä, v	tilavuus m <sup>3</sup> /kuvio	m <sup>3</sup> /ha	tukkia, m <sup>3</sup> /ha	kuitua, m <sup>3</sup> /ha	läpimitta, cm	pituus, m	runkoluku, kpl/ha	ppa, m <sup>2</sup> /ha	kasvu m <sup>3</sup> /ha/v	
153	0,6	NOTKOLA 740-598-2-371 Metsämaa Tuore kangas, vastaava suo ja mustikkaturvekangas Kivinen keskikarkea tai karkea kangasmaa  04 - Uudistuskypsä metsikkö Talvi	<b>Yhteensä</b>	<b>96</b>	<b>132</b>	<b>218</b>	<b>161</b>	<b>56</b>	<b>30.0</b>	<b>22.1</b>	<b>336</b>	<b>21.6</b>	<b>2.7</b>	
			Mänty	100	113	186	149	36	30.5	22.1	275	18.2	2.3	
			Rauduskoiv	80	13	21	10	11	26.9	22.0	41	2.2	0.2	
			Haapa	70	7	11	3	9	27.2	21.7	20	1.2	0.2	
<b>Erityispiirteet</b> Merkitystä lähimmäisessä  <b>Hoitoluokka</b> C1.2 Lähivirkistysmetsä (vanha koodisto)  <b>Lisätiedot</b> 2015														
154	0,3	NOTKOLA 740-598-2-371 Metsämaa Tuore kangas, vastaava suo ja mustikkaturvekangas Keskikarkea tai karkea kangasmaa 04 - Uudistuskypsä metsikkö Talvi	<b>Yhteensä</b>	<b>78</b>	<b>67</b>	<b>247</b>	<b>175</b>	<b>71</b>	<b>26.9</b>	<b>21.0</b>	<b>499</b>	<b>25.1</b>	<b>5.0</b>	
			Mänty	80	61	224	163	60	27.2	21.0	438	22.7	4.3	
			Kuusi	60	3	12	7	5	22.0	20.2	35	1.2	0.4	
			Rauduskoiv	60	3	12	5	6	25.1	21.8	26	1.2	0.3	
<b>Erityispiirteet</b> Merkitystä lähimmäisessä  <b>Hoitoluokka</b> C1.2 Lähivirkistysmetsä (vanha koodisto)  <b>Lisätiedot</b> 2015														

Kuvio	Pinta-ala, ha	Kiinteistön nimi ja tunnus, pääryhmä, kasvupaikka, maalaji, kehitysluokka, saavutettavuus ja metsikön laatu	Puustotiedot											Toimenpidesuunnitelmat kuviolla
			puulaji	ikä, v	tilavuus m <sup>3</sup> /kuvio	m <sup>3</sup> /ha	tukkia, m <sup>3</sup> /ha	kuitua, m <sup>3</sup> /ha	läpimitta, cm	pituus, m	runkoluku, kpl/ha	ppa, m <sup>2</sup> /ha	kasvu m <sup>3</sup> /ha/v	
159	0,1	NOTKOLA 740-598-2-371 Metsämaa Lehtomainen kangas, vastaava suo ja ruohoturvekangas Keskikarkea tai karkea kangasmaa 04 - Uudistuskypsä metsikkö Talvi	<b>Yhteensä</b>	<b>84</b>	<b>19</b>	<b>187</b>	<b>132</b>	<b>54</b>	<b>30.2</b>	<b>22.1</b>	<b>285</b>	<b>18.3</b>	<b>4.4</b>	
			Mänty	85	17	174	126	48	30.5	22.1	260	17.0	4.0	
			Rauduskoiv	70	1	13	6	7	26.2	22.7	25	1.3	0.4	
<b>Erityispiirteet</b> Merkitystä lähimmäisessä  <b>Hoitoluokka</b> C1.2 Lähivirkistysmetsä (vanha koodisto)  <b>Lisätiedot</b> 2015														
160	0,1	NOTKOLA 740-598-2-371 Metsämaa Lehtomainen kangas, vastaava suo ja ruohoturvekangas Keskikarkea tai karkea kangasmaa 04 - Uudistuskypsä metsikkö Talvi	<b>Yhteensä</b>	<b>56</b>	<b>15</b>	<b>151</b>	<b>65</b>	<b>85</b>	<b>27.1</b>	<b>20.4</b>	<b>354</b>	<b>17.2</b>	<b>4.6</b>	
			Rauduskoiv	60	12	121	63	57	29.3	21.7	214	13.0	3.5	
			Muu lehtipu	45	3	31	2	28	20.3	16.4	140	4.2	1.1	
<b>Erityispiirteet</b> Merkitystä lähimmäisessä  <b>Hoitoluokka</b> C1.2 Lähivirkistysmetsä (vanha koodisto)														
885	0,5	NOTKOLA 740-530-2-210 Metsämaa Tuore kangas, vastaava suo ja mustikkaturvekangas Keskikarkea tai karkea kangasmaa 04 - Uudistuskypsä metsikkö Kesä	<b>Yhteensä</b>	<b>69</b>	<b>81</b>	<b>166</b>	<b>100</b>	<b>64</b>	<b>27.6</b>	<b>19.6</b>	<b>365</b>	<b>18.5</b>	<b>4.3</b>	
			Mänty	73	61	125	87	37	28.3	19.3	259	14.0	3.1	
			Rauduskoiv	58	15	31	12	18	25.8	20.8	76	3.4	0.9	
			Haapa	58	5	10	1	9	24.2	20.3	30	1.1	0.3	
<b>Hoitoluokka</b> C1 Lähimetsä (vanha koodisto)														







Kuvio	Pinta-ala, ha	Kiinteistön nimi ja tunnus, pääryhmä, kasvupaikka, maalaji, kehitysluokka, saavutettavuus ja metsikön laatu	Puustotiedot											Toimenpidesuunnitelmat kuviolla
			puulaji	ikä, v	tilavuus m <sup>3</sup> /kuvio	m <sup>3</sup> /ha	tukkia, m <sup>3</sup> /ha	kuitua, m <sup>3</sup> /ha	läpimitta, cm	pituus, m	runkoluku, kpl/ha	ppa, m <sup>2</sup> /ha	kasvu m <sup>3</sup> /ha/v	
899	0,1	PÄÄSKYLAHTI 740-518-10-1 Metsämaa Tuore kangas, vastaava suo ja mustikkaturvekangas Keskikarkea tai karkea kangasmaa 03 - Varttunut kasvatusmetsikkö Kesä	<b>Yhteensä</b>	<b>41</b>	<b>18</b>	<b>123</b>	<b>49</b>	<b>73</b>	<b>25.5</b>	<b>20.7</b>	<b>298</b>	<b>13.5</b>	<b>3.9</b>	
			Rauduskoiv	41	18	123	49	73	25.5	20.7	298	13.5	3.9	
<b>Erityispiirteet</b> Pajuja														
<b>Hoitoluokka</b> C1 Lähimetsä (vanha koodisto)														
900	0,1	PÄÄSKYLAHTI 740-518-10-1 Metsämaa Tuore kangas, vastaava suo ja mustikkaturvekangas Keskikarkea tai karkea kangasmaa 04 - Uudistuskypsä metsikkö Kesä	<b>Yhteensä</b>	<b>95</b>	<b>28</b>	<b>214</b>	<b>165</b>	<b>48</b>	<b>33.8</b>	<b>23.7</b>	<b>259</b>	<b>19.9</b>	<b>1.0</b>	
			Mänty	101	25	194	159	35	35.3	24.3	197	17.5	0.6	
			Rauduskoiv	51	3	21	7	13	23.2	19.2	62	2.4	0.4	
<b>Hoitoluokka</b> C1 Lähimetsä (vanha koodisto)														
901	2,2	PÄÄSKYLAHTI 740-518-10-1 Metsämaa Tuore kangas, vastaava suo ja mustikkaturvekangas Keskikarkea tai karkea kangasmaa 04 - Uudistuskypsä metsikkö Talvi	<b>Yhteensä</b>	<b>102</b>	<b>564</b>	<b>261</b>	<b>187</b>	<b>72</b>	<b>28.6</b>	<b>21.7</b>	<b>635</b>	<b>26.0</b>	<b>2.9</b>	
			Mänty	71	91	42	25	17	23.7	20.1	110	4.4	0.9	
			Mänty	121	328	152	121	31	32.9	24.0	177	13.8	1.4	
			Kuusi	111	86	40	36	4	31.8	23.6	51	3.7	0.1	
			Rauduskoiv	101	27	13	6	7	27.0	23.1	22	1.2	0.0	
			Harmaalepp	46	32	15	0	14	12.4	10.5	275	2.9	0.5	
<b>Erityispiirteet</b> Haapoja, Pajuja, Pieniä kallioalueita, Raitoja														
<b>Hoitoluokka</b> C1 Lähimetsä (vanha koodisto)														
<b>Lisätiedot</b> Ulkoilureitin varren vesakonhoito														

Kuvio	Pinta-ala, ha	Kiinteistön nimi ja tunnus, pääryhmä, kasvupaikka, maalaji, kehitysluokka, saavutettavuus ja metsikön laatu	Puustotiedot											Toimenpidesuunnitelmat kuviolla
			puulaji	ikä, v	tilavuus m <sup>3</sup> /kuvio	m <sup>3</sup> /ha	tukkia, m <sup>3</sup> /ha	kuitua, m <sup>3</sup> /ha	läpimitta, cm	pituus, m	runkoluku, kpl/ha	ppa, m <sup>2</sup> /ha	kasvu m <sup>3</sup> /ha/v	
902	0,8	PÄÄSKYLAHTI 740-518-10-1 Metsämaa Lehtomainen kangas, vastaava suo ja ruohoturvekangas Keskikarkea tai karkea kangasmaa 04 - Uudistuskypsä metsikkö Talvi	<b>Yhteensä</b>	<b>78</b>	<b>278</b>	<b>331</b>	<b>247</b>	<b>82</b>	<b>30.2</b>	<b>23.1</b>	<b>531</b>	<b>31.6</b>	<b>6.7</b>	
			Mänty	71	52	62	35	27	25.4	21.2	136	6.2	1.5	
			Kuusi	81	201	239	205	33	32.2	23.7	331	22.4	4.7	
			Hieskoivu	61	12	14	4	10	23.1	21.4	38	1.5	0.3	
			Haapa	71	13	15	3	12	27.4	23.4	26	1.5	0.2	
		<b>Hoitoluokka</b> C2 Ulkoilu- ja virkistymetsä (vanha koodisto)												
		<b>Lisätiedot</b> Ulkoilureitin varsien vesakonhoito. Einomyrsky verotti puustoa.												
903	0,2	PÄÄSKYLAHTI 740-518-10-1 Metsämaa Kuivahko kangas, vastaava suo ja puolukkaturvekangas Kivinen keskikarkea tai karkea kangasmaa 04 - Uudistuskypsä metsikkö Talvi	<b>Yhteensä</b>	<b>131</b>	<b>32</b>	<b>180</b>	<b>134</b>	<b>45</b>	<b>30.8</b>	<b>19.7</b>	<b>298</b>	<b>19.5</b>	<b>0.4</b>	
			Mänty	131	32	180	134	45	30.8	19.7	298	19.5	0.4	
		<b>Erityispiirteet</b> Kallioalueita, Kalliojyrkäne-Muu arvokas elinympäristö												
		<b>Hoitoluokka</b> C2 Ulkoilu- ja virkistymetsä (vanha koodisto)												
904	0,1	PÄÄSKYLAHTI 740-518-10-1 Metsämaa Tuore kangas, vastaava suo ja mustikkaturvekangas Turvemaa 03 - Varttunut kasvatusmetsikkö Talvi	<b>Yhteensä</b>	<b>83</b>	<b>20</b>	<b>144</b>	<b>83</b>	<b>59</b>	<b>23.7</b>	<b>18.4</b>	<b>488</b>	<b>16.8</b>	<b>0.8</b>	
			Kuusi	86	17	121	77	43	24.3	18.5	359	14.0	0.7	
			Hieskoivu	71	3	19	6	13	23.3	19.7	56	2.2	0.1	
			Harmaalepp	51	0	3	0	3	11.2	10.1	73	0.6	0.0	
		<b>Erityispiirteet</b> Kosteikko, Pajuja, Raitoja, Tervaleppiä												
		<b>Hoitoluokka</b> C2 Ulkoilu- ja virkistymetsä (vanha koodisto)												



Kuvio	Pinta-ala, ha	Kiinteistön nimi ja tunnus, pääryhmä, kasvupaikka, maalaji, kehitysluokka, saavutettavuus ja metsikön laatu	Puustotiedot											Toimenpidesuunnitelmat kuviolla
			puulaji	ikä, v	tilavuus m <sup>3</sup> /kuvio	m <sup>3</sup> /ha	tukkia, m <sup>3</sup> /ha	kuitua, m <sup>3</sup> /ha	läpimitta, cm	pituus, m	runkoluku, kpl/ha	ppa, m <sup>2</sup> /ha	kasvu m <sup>3</sup> /ha/v	
905	0,1	PÄÄSKYLAHTI 740-518-10-1 Metsämaa Tuore kangas, vastaava suo ja mustikkaturvekangas Keskikarkea tai karkea kangasmaa 04 - Uudistuskypsä metsikkö Talvi	<b>Yhteensä</b>	<b>81</b>	<b>50</b>	<b>365</b>	<b>293</b>	<b>69</b>	<b>29.3</b>	<b>22.3</b>	<b>648</b>	<b>35.7</b>	<b>6.1</b>	
			Kuusi	81	50	365	293	69	29.3	22.3	648	35.7	6.1	
<b>Erityispiirteet</b> Haapoja, Hieskoivuja, Mäntyjä  <b>Hoitoluokka</b> C1 Lähimetsä (vanha koodisto)  <b>Lisätiedot</b> Kestää paremmin pystyssä jos ei harvenneta.														
906	0,8	PÄÄSKYLAHTI 740-518-10-1 Metsämaa Tuore kangas, vastaava suo ja mustikkaturvekangas Keskikarkea tai karkea kangasmaa 04 - Uudistuskypsä metsikkö Talvi	<b>Yhteensä</b>	<b>122</b>	<b>195</b>	<b>258</b>	<b>199</b>	<b>54</b>	<b>33.4</b>	<b>22.7</b>	<b>595</b>	<b>25.0</b>	<b>2.7</b>	
			Mänty	36	5	7	0	3	7.4	10.9	313	1.2	0.6	
			Mänty	131	167	222	175	46	35.7	23.4	228	20.9	1.8	
			Kuusi	91	23	30	24	6	27.4	22.2	54	2.9	0.3	
<b>Hoitoluokka</b> C1 Lähimetsä (vanha koodisto)														
907	0,6	PÄÄSKYLAHTI 740-518-10-1 Metsämaa Lehtomainen kangas, vastaava suo ja ruohoturvekangas Keskikarkea tai karkea kangasmaa 04 - Uudistuskypsä metsikkö Talvi Kehityskelpoinen: tyydyttävä: aukkoinen, harva, vähäpuustoinen	<b>Yhteensä</b>	<b>76</b>	<b>107</b>	<b>190</b>	<b>129</b>	<b>58</b>	<b>28.5</b>	<b>20.3</b>	<b>629</b>	<b>20.9</b>	<b>5.9</b>	
			Mänty	104	6	11	7	4	48.0	22.5	6	1.1	0.0	
			Kuusi	89	69	123	109	14	32.9	23.7	158	11.6	3.7	
			Rauduskoiv	94	15	26	14	12	31.0	22.2	39	2.8	0.5	
			Harmaalepp	34	17	30	0	28	13.7	11.7	426	5.4	1.7	
<b>Erityispiirteet</b> Merkitystä lähimaisemassa  <b>Hoitoluokka</b> C5 Arvometsä (vanha koodisto)  <b>Lisätiedot</b> osin ryhmittäistä raivausta														

Kuvio	Pinta-ala, ha	Kiinteistön nimi ja tunnus, pääryhmä, kasvupaikka, maalaji, kehitysluokka, saavutettavuus ja metsikön laatu	Puustotiedot										Toimenpidesuunnitelmat kuviolla
			puulaji	ikä, v	tilavuus m <sup>3</sup> /kuvio	tukkia, m <sup>3</sup> /ha	kuitua, m <sup>3</sup> /ha	läpimitta, cm	pituus, m	runkoluku, kpl/ha	ppa, m <sup>2</sup> /ha	kasvu m <sup>3</sup> /ha/v	
908	0,2	PÄÄSKYLAHTI 740-518-10-1 Metsämaa Lehtomainen kangas, vastaava suo ja ruohoturvekangas Keskikarkea tai karkea kangasmaa 04 - Uudistuskypsä metsikkö Talvi	<b>Yhteensä</b>	<b>69</b>	<b>56</b>	<b>248</b>	<b>113</b>	<b>134</b>	<b>32.6</b>	<b>22.9</b>	<b>338</b>	<b>24.2</b>	<b>4.2</b>
			Mänty	95	13	56	41	14	38.0	21.7	54	5.6	0.5
			Rauduskoiv	66	24	106	55	50	34.1	24.7	124	10.3	1.8
			Harmaalepp	56	20	87	17	69	27.2	21.6	160	8.3	1.9
<b>Erityispiirteet</b> Raitoja  <b>Hoitoluokka</b> C5 Arvometsä (vanha koodisto)  <b>Lisätiedot</b> vesakon ryhmittäistä raivausta, ei ojan varresta													
909	1,1	PÄÄSKYLAHTI 740-518-10-1 Metsämaa Lehtomainen kangas, vastaava suo ja ruohoturvekangas Keskikarkea tai karkea kangasmaa 03 - Varttunut kasvatusmetsikkö Kesä Kehityskelpoinen: tyydyttävä: aukkoinen, harva, vähäpuustoinen	<b>Yhteensä</b>	<b>61</b>	<b>180</b>	<b>166</b>	<b>61</b>	<b>104</b>	<b>26.3</b>	<b>19.9</b>	<b>405</b>	<b>18.9</b>	<b>4.6</b>
			Mänty	106	15	14	10	3	37.0	23.0	12	1.3	0.3
			Rauduskoiv	56	85	78	37	41	27.5	21.9	152	8.2	2.3
			Rauduskoiv	81	15	13	8	6	30.5	23.7	18	1.3	0.3
			Haapa	71	14	13	2	10	27.1	21.0	25	1.4	0.2
			Harmaalepp	51	26	24	1	22	19.7	16.8	105	3.0	0.8
Paju	56	27	24	3	21	23.6	15.0	93	3.7	0.7			
<b>Erityispiirteet</b> Tervaleppiä  <b>Hoitoluokka</b> C1 Lähimetsä (vanha koodisto)  <b>Lisätiedot</b> Eteläpäässä tervaleppäinen kosteikko.													



Kuvio	Pinta-ala, ha	Kiinteistön nimi ja tunnus, pääryhmä, kasvupaikka, maalaji, kehitysluokka, saavutettavuus ja metsikön laatu	Puustotiedot											Toimenpidesuunnitelmat kuviolla
			puulaji	ikä, v	tilavuus m <sup>3</sup> /kuvio	m <sup>3</sup> /ha	tukkia, m <sup>3</sup> /ha	kuitua, m <sup>3</sup> /ha	läpimitta, cm	pituus, m	runkoluku, kpl/ha	ppa, m <sup>2</sup> /ha	kasvu m <sup>3</sup> /ha/v	
912	0,9	PÄÄSKYLAHTI 740-518-10-1 Metsämaa Tuore kangas, vastaava suo ja mustikkaturvekangas Keskikarkea tai karkea kangasmaa 04 - Uudistus kypsä metsikkö Kesä	<b>Yhteensä</b>	<b>101</b>	<b>142</b>	<b>165</b>	<b>134</b>	<b>31</b>	<b>38.2</b>	<b>23.4</b>	<b>149</b>	<b>15.7</b>	<b>0.5</b>	
			Mänty	101	133	154	128	26	38.6	23.3	136	14.7	0.5	
			Rauduskoiv	101	9	11	6	5	31.9	24.4	13	1.0	0.0	
<b>Erityispiirteet</b> Harmaaleppiä, Pajuja  <b>Hoitoluokka</b> C1 Lähimetsä (vanha koodisto)  <b>Lisätiedot</b> Tiheä pihlajikko alla														
913	0,1	PÄÄSKYLAHTI 740-518-10-1 Kitumaa Kalliomaata ja hietikko Kallio tai kivikko  Kesä Ei määritelty	<b>Yhteensä</b>	<b>131</b>	<b>5</b>	<b>33</b>	<b>6</b>	<b>27</b>	<b>24.6</b>	<b>13.8</b>	<b>119</b>	<b>4.9</b>	<b>0.0</b>	
			Mänty	131	5	33	6	27	24.6	13.8	119	4.9	0.0	
<b>Hoitoluokka</b> C1 Lähimetsä (vanha koodisto)  <b>Lisätiedot</b> Kiva mäkinpyylä.														
914	0,2	PÄÄSKYLAHTI 740-518-10-1 Metsämaa Lehtomainen kangas, vastaava suo ja ruohoturvekangas Keskikarkea tai karkea kangasmaa 04 - Uudistus kypsä metsikkö Kesä	<b>Yhteensä</b>	<b>84</b>	<b>58</b>	<b>252</b>	<b>182</b>	<b>70</b>	<b>35.1</b>	<b>25.1</b>	<b>250</b>	<b>22.2</b>	<b>3.7</b>	
			Mänty	84	58	252	182	70	35.1	25.1	250	22.2	3.7	
<b>Hoitoluokka</b> C5 Arvometsä (vanha koodisto)														

Kuvio	Pinta-ala, ha	Kiinteistön nimi ja tunnus, pääryhmä, kasvupaikka, maalaji, kehitysluokka, saavutettavuus ja metsikön laatu	Puustotiedot											Toimenpidesuunnitelmat kuviolla
			puulaji	ikä, v	tilavuus m <sup>3</sup> /kuvio	m <sup>3</sup> /ha	tukkia, m <sup>3</sup> /ha	kuitua, m <sup>3</sup> /ha	läpimitta, cm	pituus, m	runkoluku, kpl/ha	ppa, m <sup>2</sup> /ha	kasvu m <sup>3</sup> /ha/v	
915	0,3	PÄÄSKYLAHTI 740-518-10-1 Metsämaa Lehtomainen kangas, vastaava suo ja ruohoturvekangas Turvemaa 03 - Varttunut kasvatusmetsikkö Talvi	<b>Yhteensä</b>	<b>61</b>	<b>51</b>	<b>172</b>	<b>48</b>	<b>120</b>	<b>21.7</b>	<b>18.1</b>	<b>688</b>	<b>20.2</b>	<b>2.0</b>	
			Harmaalepp	29	0	1	0	0	5.9	7.1	73	0.2	0.0	
			Mänty	61	26	86	35	50	24.0	18.0	248	10.0	0.9	
			Hieskoivu	61	25	85	13	70	19.7	18.4	367	10.0	1.1	
		<b>Hoitoluokka</b> C5 Arvometsä (vanha koodisto)												
916	0,4	PÄÄSKYLAHTI 740-518-10-1 Kitumaa Lehtomainen kangas, vastaava suo ja ruohoturvekangas Turvemaa  Talvi Ei määritelty	<b>Yhteensä</b>	<b>61</b>	<b>9</b>	<b>22</b>	<b>1</b>	<b>21</b>	<b>17.2</b>	<b>15.5</b>	<b>146</b>	<b>3.1</b>	<b>0.0</b>	
			Hieskoivu	61	7	16	1	15	17.3	16.1	99	2.1	0.0	
			Tervaleppä	61	3	7	0	6	17.1	14.1	47	1.0	0.0	
		<b>Erityispiirteet</b> Rantametsä, Tulvaniitty, luhta-Muu arvokas elinympäristö  <b>Hoitoluokka</b> C5 Arvometsä (vanha koodisto)												
917	0,4	PÄÄSKYLAHTI 740-518-10-1 Metsämaa Lehtomainen kangas, vastaava suo ja ruohoturvekangas Keskikarkea tai karkea kangasmaa 03 - Varttunut kasvatusmetsikkö Talvi	<b>Yhteensä</b>	<b>60</b>	<b>143</b>	<b>320</b>	<b>146</b>	<b>171</b>	<b>27.2</b>	<b>25.5</b>	<b>562</b>	<b>28.0</b>	<b>4.6</b>	
			Kuusi	66	6	13	8	5	23.2	20.9	30	1.3	0.4	
			Rauduskoiv	61	133	299	138	159	27.9	26.2	473	25.5	4.0	
			Harmaalepp	41	4	8	0	8	16.5	14.5	59	1.2	0.2	
		<b>Erityispiirteet</b> Merkitystä lähimmäisessä, Mäntyjä, Rantametsä, Tienvarsimetsä  <b>Hoitoluokka</b> C5 Arvometsä (vanha koodisto)												

Kuvio	Pinta-ala, ha	Kiinteistön nimi ja tunnus, pääryhmä, kasvupaikka, maalaji, kehitysluokka, saavutettavuus ja metsikön laatu	Puustotiedot											Toimenpidesuunnitelmat kuviolla
			puulaji	ikä, v	tilavuus m <sup>3</sup> /kuvio	m <sup>3</sup> /ha	tukkia, m <sup>3</sup> /ha	kuitua, m <sup>3</sup> /ha	läpimitta, cm	pituus, m	runkoluku, kpl/ha	ppa, m <sup>2</sup> /ha	kasvu m <sup>3</sup> /ha/v	
979	1,4	PÄÄSKYLAHTI 740-518-10-1 Metsämaa Tuore kangas, vastaava suo ja mustikkaturvekangas Turvemaa 04 - Uudistuskypsä metsikkö Talvi	<b>Yhteensä</b>	<b>102</b>	<b>207</b>	<b>146</b>	<b>96</b>	<b>46</b>	<b>28.4</b>	<b>20.7</b>	<b>676</b>	<b>15.2</b>	<b>0.3</b>	
			Mänty	36	2	1	0	0	6.3	5.5	165	0.4	0.0	
			Mänty	43	8	5	0	5	11.5	8.8	128	1.1	0.1	
			Hieskoivu	31	3	2	0	0	6.6	8.3	158	0.4	0.0	
			Mänty	121	138	97	73	24	34.3	23.4	108	9.1	0.1	
			Kuusi	101	31	22	18	4	27.9	22.3	37	2.1	0.0	
			Rauduskoivu	101	14	10	4	5	25.5	22.3	20	1.0	0.0	
			Hieskoivu	61	11	8	0	7	15.6	15.7	60	1.1	0.1	
		<b>Erityispiirteet</b> Katajia, Merkitystä kaukomaisemassa, Merkitystä lähimaisemassa, Rantametsä												
		<b>Hoitoluokka</b> C5 Arvometsä (vanha koodisto)												
		<b>Lisätiedot</b> ylispuustosta osa harvennetaan												
982	0,2	PÄÄSKYLAHTI 740-518-10-1 Metsämaa Lehtomainen kangas, vastaava suo ja ruohoturvekangas Keskikarkea tai karkea kangasmaa 04 - Uudistuskypsä metsikkö Talvi	<b>Yhteensä</b>	<b>88</b>	<b>79</b>	<b>379</b>	<b>342</b>	<b>35</b>	<b>40.4</b>	<b>25.7</b>	<b>348</b>	<b>35.3</b>	<b>3.9</b>	
			Kuusi	91	75	358	337	20	41.7	26.2	286	32.9	3.6	
			Hieskoivu	51	4	21	5	15	23.3	19.3	62	2.4	0.3	
		<b>Erityispiirteet</b> Harmaaleppiä, Merkitystä lähimaisemassa, Pihlajia, Raitoja												
		<b>Hoitoluokka</b> C1 Lähimetsä (vanha koodisto)												

Kuvio	Pinta-ala, ha	Kiinteistön nimi ja tunnus, pääryhmä, kasvupaikka, maalaji, kehitysluokka, saavutettavuus ja metsikön laatu	Puustotiedot											Toimenpidesuunnitelmat kuviolla
			puulaji	ikä, v	tilavuus m <sup>3</sup> /kuvio	m <sup>3</sup> /ha	tukkia, m <sup>3</sup> /ha	kuitua, m <sup>3</sup> /ha	läpimitta, cm	pituus, m	runkoluku, kpl/ha	ppa, m <sup>2</sup> /ha	kasvu m <sup>3</sup> /ha/v	
993	0,2	PÄÄSKYLAHTI 740-518-10-1 Metsämaa Tuore kangas, vastaava suo ja mustikkaturvekangas Keskikarkea tai karkea kangasmaa 04 - Uudistuskypsä metsikkö Kesä	<b>Yhteensä</b>	<b>74</b>	<b>18</b>	<b>87</b>	<b>54</b>	<b>32</b>	<b>30.7</b>	<b>21.8</b>	<b>144</b>	<b>9.2</b>	<b>2.0</b>	
			Mänty	81	3	15	13	2	43.0	23.3	10	1.5	0.2	
			Kuusi	81	2	11	10	1	31.0	19.9	17	1.3	0.3	
			Rauduskoiv	71	13	61	31	29	27.7	21.8	117	6.4	1.5	
		<b>Erityispiirteet</b> Harmaaleppiä, Pajuja, Tervaleppiä												
		<b>Hoitoluokka</b> C1 Lähimetsä (vanha koodisto)												
994	0,6	PÄÄSKYLAHTI 740-518-10-1 Metsämaa Tuore kangas, vastaava suo ja mustikkaturvekangas Keskikarkea tai karkea kangasmaa 04 - Uudistuskypsä metsikkö Talvi	<b>Yhteensä</b>	<b>101</b>	<b>169</b>	<b>298</b>	<b>234</b>	<b>62</b>	<b>30.4</b>	<b>24.5</b>	<b>400</b>	<b>26.4</b>	<b>1.0</b>	
			Mänty	101	154	270	209	60	30.2	24.6	367	23.8	0.9	
			Kuusi	101	16	28	25	2	32.1	23.8	33	2.6	0.1	
		<b>Erityispiirteet</b> Merkitystä lähimaisemassa, Rauduskoivuja												
		<b>Hoitoluokka</b> C1 Lähimetsä (vanha koodisto)												
		<b>Lisätiedot</b> Tien laidat raivattu 2005.												
996	0,2	PÄÄSKYLAHTI 740-518-10-1 Metsämaa Lehtomainen kangas, vastaava suo ja ruohoturvekangas Keskikarkea tai karkea kangasmaa 04 - Uudistuskypsä metsikkö Talvi	<b>Yhteensä</b>	<b>122</b>	<b>70</b>	<b>316</b>	<b>292</b>	<b>22</b>	<b>37.4</b>	<b>25.1</b>	<b>294</b>	<b>29.1</b>	<b>1.0</b>	
			Mänty	141	3	13	10	4	35.0	23.9	13	1.2	0.0	
			Kuusi	121	67	302	283	19	37.5	25.1	281	27.9	1.0	
		<b>Erityispiirteet</b> Haapoja, Raitoja, Rantametsä, Tervaleppiä												
		<b>Hoitoluokka</b> C2 Ulkoilu- ja virkistymetsä (vanha koodisto)												

Kuvio	Pinta-ala, ha	Kiinteistön nimi ja tunnus, pääryhmä, kasvupaikka, maalaji, kehitysluokka, saavutettavuus ja metsikön laatu	Puustotiedot											Toimenpidesuunnitelmat kuviolla
			puulaji	ikä, v	tilavuus m <sup>3</sup> /kuvio	m <sup>3</sup> /ha	tukkia, m <sup>3</sup> /ha	kuitua, m <sup>3</sup> /ha	läpimitta, cm	pituus, m	runkoluku, kpl/ha	ppa, m <sup>2</sup> /ha	kasvu m <sup>3</sup> /ha/v	
997	0,4	PÄÄSKYLAHTI 740-518-10-1 Metsämaa Kuivahko kangas, vastaava suo ja puolukkaturvekangas Keskikarkea tai karkea kangasmaa 04 - Uudistus kypsä metsikkö Talvi	<b>Yhteensä</b>	<b>132</b>	<b>81</b>	<b>191</b>	<b>146</b>	<b>41</b>	<b>32.1</b>	<b>22.8</b>	<b>579</b>	<b>18.2</b>	<b>0.6</b>	
			Kuusi	39	1	3	0	1	5.8	8.5	280	0.7	0.2	
			Mänty	39	1	2	0	1	7.0	9.8	86	0.3	0.1	
			Mänty	141	69	162	123	38	33.6	23.3	190	15.2	0.3	
			Kuusi	111	10	24	22	2	33.6	25.9	23	2.0	0.0	
<b>Erityispiirteet</b> Haapoja, Kallioalueita, Kuusia, Merkitystä lähimaisemassa  <b>Hoitoluokka</b> C2 Ulkoilu- ja virkistysmetsä (vanha koodisto)														
998	0,4	PÄÄSKYLAHTI 740-518-10-1 Metsämaa Lehtomainen kangas, vastaava suo ja ruohoturvekangas Keskikarkea tai karkea kangasmaa 04 - Uudistus kypsä metsikkö Talvi	<b>Yhteensä</b>	<b>116</b>	<b>113</b>	<b>311</b>	<b>255</b>	<b>53</b>	<b>34.8</b>	<b>24.6</b>	<b>553</b>	<b>28.6</b>	<b>1.3</b>	
			Mänty	121	50	139	100	39	36.2	26.2	125	11.8	0.4	
			Kuusi	121	60	166	154	11	36.4	25.1	161	15.2	0.5	
			Haapa	28	1	3	0	2	8.7	7.6	133	0.8	0.2	
			Pihlaja	28	1	3	0	2	8.8	6.8	134	0.8	0.2	
<b>Erityispiirteet</b> Merkitystä lähimaisemassa, Vaahteroita  <b>Hoitoluokka</b> C1 Lähimetsä (vanha koodisto)  <b>Lisätiedot</b> Risteyšnäkymä auki. Nyt ok.														
999	0,9	PÄÄSKYLAHTI 740-518-10-1 Metsämaa Lehto, letto ja lehtomainen suo ja ruohoturvekangas Hienojakoinen kangasmaa 03 - Varttunut kasvatusmetsikkö Talvi	<b>Yhteensä</b>	<b>52</b>	<b>280</b>	<b>306</b>	<b>63</b>	<b>225</b>	<b>20.4</b>	<b>19.0</b>	<b>1908</b>	<b>34.1</b>	<b>7.3</b>	
			Kuusi	26	15	17	0	3	7.2	7.1	1018	4.1	1.8	
			Rauduskoiv	56	142	155	58	95	24.4	23.8	346	14.3	1.3	
			Harmaalepp	56	123	134	4	128	20.3	17.7	544	15.7	4.2	
<b>Erityispiirteet</b> Entinen maatalousmaa, Haapoja, Raitoja, Rantametsä, Tervaleppiä, Tuomia, Tuore lehto-Muu arvokas elinympäristö  <b>Hoitoluokka</b> C5 Arvometsä (vanha koodisto)  <b>Lisätiedot</b> lehtokuusama, mesiangervo, ojanvarsi käsittelemättä koivuryhmiä harvennetaan.Lintumetsä.														









Kuvio	Pinta-ala, ha	Kiinteistön nimi ja tunnus, pääryhmä, kasvupaikka, maalaji, kehitysluokka, saavutettavuus ja metsikön laatu	Puustotiedot											Toimenpidesuunnitelmat kuviolla
			puulaji	ikä, v	tilavuus m <sup>3</sup> /kuvio	m <sup>3</sup> /ha	tukkia, m <sup>3</sup> /ha	kuitua, m <sup>3</sup> /ha	läpimitta, cm	pituus, m	runkoluku, kpl/ha	ppa, m <sup>2</sup> /ha	kasvu m <sup>3</sup> /ha/v	
984	0,8	PÄÄSKYLAHTI 2 740-512-6-13 Metsämaa Lehtomainen kangas, vastaava suo ja ruohoturvekangas Keskikarkea tai karkea kangasmaa 04 - Uudistuskypsä metsikkö Talvi	<b>Yhteensä</b>	<b>64</b>	<b>215</b>	<b>273</b>	<b>163</b>	<b>99</b>	<b>28.2</b>	<b>20.4</b>	<b>1290</b>	<b>28.8</b>	<b>6.0</b>	Harvennus 2028
			Kuusi	23	8	10	0	0	6.4	5.7	893	2.9	1.1	
			Mänty	69	183	233	150	82	31.1	22.0	341	22.9	4.0	
			Kuusi	69	13	17	11	5	25.2	20.5	37	1.7	0.6	
			Haapa	69	11	14	2	12	30.0	24.8	19	1.3	0.3	
		<b>Erityispiirteet</b> Katajia, Tienvarsimetsä <b>Hoitoluokka</b> C5 Arvometsä (vanha koodisto) <b>Lisätiedot</b> Polut pidetään vapaina.												
985	0,3	PÄÄSKYLAHTI 2 740-512-6-13 Metsämaa Tuore kangas, vastaava suo ja mustikkaturvekangas Keskikarkea tai karkea kangasmaa Y1 - Ylispuustoinen taimikko Talvi	<b>Yhteensä</b>	<b>101</b>	<b>56</b>	<b>182</b>	<b>116</b>	<b>60</b>	<b>29.9</b>	<b>21.3</b>	<b>717</b>	<b>18.5</b>	<b>3.6</b>	
			Mänty	44	10	33	4	28	16.1	15.5	235	4.3	1.6	
			Kuusi	39	4	12	0	8	9.0	11.6	367	1.9	0.8	
			Rauduskoiv	39	0	1	0	1	14.1	13.4	10	0.2	0.0	
			Mänty	132	42	136	112	24	38.3	25.0	105	12.1	1.2	
		<b>Hoitoluokka</b> C2 Ulkoilu- ja virkistymetsä (vanha koodisto) <b>Lisätiedot</b> polut pidetään vapaina												
986	1,5	PÄÄSKYLAHTI 2 740-512-6-13 Metsämaa Lehtomainen kangas, vastaava suo ja ruohoturvekangas Keskikarkea tai karkea kangasmaa 04 - Uudistuskypsä metsikkö Talvi	<b>Yhteensä</b>	<b>98</b>	<b>410</b>	<b>266</b>	<b>250</b>	<b>16</b>	<b>43.6</b>	<b>25.4</b>	<b>202</b>	<b>25.7</b>	<b>1.8</b>	Pienaukkohakkuu 2028, Käntömätästys 2028, Rauduskoivun istutus 2029
			Mänty	132	19	12	9	3	38.0	24.1	10	1.1	0.0	
			Kuusi	97	391	254	241	12	43.8	25.5	192	24.6	1.8	
		<b>Erityispiirteet</b> Haapoja, Metsälehmäksiä, Mäntyjä, Pihlajia <b>Hoitoluokka</b> C2 Ulkoilu- ja virkistymetsä (vanha koodisto)												













Kuvio	Pinta-ala, ha	Kiinteistön nimi ja tunnus, pääryhmä, kasvupaikka, maalaji, kehitysluokka, saavutettavuus ja metsikön laatu	Puustotiedot											Toimenpidesuunnitelmat kuviolla
			puulaji	ikä, v	tilavuus m <sup>3</sup> /kuvio	m <sup>3</sup> /ha	tukkia, m <sup>3</sup> /ha	kuitua, m <sup>3</sup> /ha	läpimitta, cm	pituus, m	runkoluku, kpl/ha	ppa, m <sup>2</sup> /ha	kasvu m <sup>3</sup> /ha/v	
1005	0,5	PÄÄSKYLAHTI 2 740-512-6-13 Metsämaa Tuore kangas, vastaava suo ja mustikkaturvekangas Keskikarkea tai karkea kangasmaa 03 - Varttunut kasvatusmetsikkö Talvi	<b>Yhteensä</b>	<b>70</b>	<b>132</b>	<b>282</b>	<b>192</b>	<b>88</b>	<b>27.9</b>	<b>20.6</b>	<b>628</b>	<b>30.2</b>	<b>5.4</b>	
			Mänty	66	27	58	40	18	26.8	21.1	114	5.8	1.2	
			Kuusi	76	79	168	137	30	30.4	20.5	322	18.4	3.2	
			Rauduskoivu	61	16	34	13	20	24.2	23.7	74	3.1	0.5	
			Hieskoivu	46	11	23	2	20	18.6	16.8	118	2.9	0.5	
		<b>Erityispiirteet</b> Haapoja, Merkitystä lähimaisemassa												
		<b>Hoitoluokka</b> C2 Ulkoilu- ja virkistysmetsä (vanha koodisto)												
		<b>Lisätiedot</b> Harvennus voisi altistaa myrskytuholle.												
1006	1,3	PÄÄSKYLAHTI 2 740-512-6-13 Metsämaa Tuore kangas, vastaava suo ja mustikkaturvekangas Hienojakoinen kangasmaa 04 - Uudistuskypsä metsikkö Talvi	<b>Yhteensä</b>	<b>91</b>	<b>458</b>	<b>342</b>	<b>290</b>	<b>50</b>	<b>30.5</b>	<b>24.9</b>	<b>473</b>	<b>29.7</b>	<b>3.7</b>	
			Kuusi	91	458	342	290	50	30.5	24.9	473	29.7	3.7	
		<b>Erityispiirteet</b> Entinen maatalousmaa, Rauduskoivuja												
		<b>Hoitoluokka</b> C2 Ulkoilu- ja virkistysmetsä (vanha koodisto)												
1007	0,7	PÄÄSKYLAHTI 2 740-512-6-13 Metsämaa Lehtomainen kangas, vastaava suo ja ruohoturvekangas Keskikarkea tai karkea kangasmaa 04 - Uudistuskypsä metsikkö Talvi	<b>Yhteensä</b>	<b>81</b>	<b>179</b>	<b>265</b>	<b>75</b>	<b>187</b>	<b>32.5</b>	<b>25.5</b>	<b>426</b>	<b>24.4</b>	<b>1.5</b>	
			Harmaalepp	27	1	1	0	0	7.3	5.3	111	0.5	0.1	
			Kuusi	101	10	14	14	1	39.3	25.0	11	1.4	0.1	
			Hieskoivu	101	54	79	26	52	29.2	25.0	119	7.2	0.1	
			Haapa	71	115	170	35	134	34.2	26.4	185	15.3	1.2	
		<b>Erityispiirteet</b> Vaahteroita												
		<b>Hoitoluokka</b> C2 Ulkoilu- ja virkistysmetsä (vanha koodisto)												

Kuvio	Pinta-ala, ha	Kiinteistön nimi ja tunnus, pääryhmä, kasvupaikka, maalaji, kehitysluokka, saavutettavuus ja metsikön laatu	Puustotiedot										Toimenpidesuunnitelmat kuviolla
			puulaji	ikä, v	tilavuus m <sup>3</sup> /kuvio	m <sup>3</sup> /ha	tukkia, m <sup>3</sup> /ha	kuitua, m <sup>3</sup> /ha	läpimitta, cm	pituus, m	runkoluku, kpl/ha	ppa, m <sup>2</sup> /ha	
1009	0,5	PÄÄSKYLAHTI 2 740-512-6-13 Metsämaa Lehtomainen kangas, vastaava suo ja ruohoturvekangas Keskikarkea tai karkea kangasmaa 04 - Uudistuskypsä metsikkö Talvi	<b>Yhteensä</b>	<b>111</b>	<b>125</b>	<b>260</b>	<b>184</b>	<b>75</b>	<b>35.9</b>	<b>24.5</b>	<b>256</b>	<b>23.7</b>	<b>0.6</b>
			Mänty	111	100	208	159	48	36.4	24.3	199	18.9	0.5
			Rauduskoiv	111	25	52	25	26	33.9	25.5	57	4.8	0.1
		<b>Erityispiirteet</b> Harmaaleppiä, Katajia, Louhikko, kivikko, Raitoja, Vaahteroita											
		<b>Hoitoluokka</b> C1 Lähimetsä (vanha koodisto)											
1010	0,5	PÄÄSKYLAHTI 2 740-512-6-13 Metsämaa Lehtomainen kangas, vastaava suo ja ruohoturvekangas Hienojakoinen kangasmaa 03 - Varttunut kasvatusmetsikkö Talvi Kehityskelpoinen: tyydyttävä: aukkoinen, harva, vähäpuustoinen	<b>Yhteensä</b>	<b>51</b>	<b>75</b>	<b>159</b>	<b>78</b>	<b>80</b>	<b>28.3</b>	<b>24.5</b>	<b>260</b>	<b>14.6</b>	<b>3.5</b>
			Mänty	51	4	8	3	4	24.9	19.9	17	0.8	0.2
			Rauduskoiv	51	71	151	74	76	28.5	24.8	243	13.8	3.3
		<b>Erityispiirteet</b> Entinen maatalousmaa, Vaahteroita											
		<b>Hoitoluokka</b> C1 Lähimetsä (vanha koodisto)											
1011	1,1	PÄÄSKYLAHTI 2 740-512-6-13 Metsämaa Lehtomainen kangas, vastaava suo ja ruohoturvekangas Keskikarkea tai karkea kangasmaa 04 - Uudistuskypsä metsikkö Kesä	<b>Yhteensä</b>	<b>66</b>	<b>230</b>	<b>214</b>	<b>110</b>	<b>103</b>	<b>30.1</b>	<b>26.1</b>	<b>296</b>	<b>18.7</b>	<b>3.0</b>
			Rauduskoiv	66	230	214	110	103	30.1	26.1	296	18.7	3.0
		<b>Erityispiirteet</b> Harmaaleppiä, Mäntyjä, Pajuja											
		<b>Hoitoluokka</b> C1 Lähimetsä (vanha koodisto)											

Kuvio	Pinta-ala, ha	Kiinteistön nimi ja tunnus, pääryhmä, kasvupaikka, maalaji, kehitysluokka, saavutettavuus ja metsikön laatu	Puustotiedot										Toimenpidesuunnitelmat kuviolla	
			puulaji	ikä, v	tilavuus m <sup>3</sup> /kuvio	m <sup>3</sup> /ha	tukkia, m <sup>3</sup> /ha	kuitua, m <sup>3</sup> /ha	läpimitta, cm	pituus, m	runkoluku, kpl/ha	ppa, m <sup>2</sup> /ha		kasvu m <sup>3</sup> /ha/v
1014	0,1	PÄÄSKYLAHTI 2 740-512-6-13 Metsämaa Lehtomainen kangas, vastaava suo ja ruohoturvekangas Keskikarkea tai karkea kangasmaa 03 - Varttunut kasvatusmetsikkö Talvi	<b>Yhteensä</b>	<b>62</b>	<b>35</b>	<b>311</b>	<b>120</b>	<b>188</b>	<b>24.6</b>	<b>22.3</b>	<b>767</b>	<b>30.5</b>	<b>5.0</b>	
			Mänty	111	5	42	32	10	34.7	26.1	40	3.6	0.1	
			Rauduskoiv	56	28	255	84	167	23.0	21.8	701	25.5	4.6	
			Haapa	56	2	14	3	11	27.1	22.0	26	1.4	0.3	
		<b>Erityispiirteet</b> Tienvarsimetsä <b>Hoitoluokka</b> C5 Arvometsä (vanha koodisto)												
1015	1,9	PÄÄSKYLAHTI 2 740-512-6-13 Metsämaa Lehtomainen kangas, vastaava suo ja ruohoturvekangas Hienojakoinen kangasmaa 04 - Uudistuskypsä metsikkö Talvi	<b>Yhteensä</b>	<b>62</b>	<b>403</b>	<b>213</b>	<b>109</b>	<b>103</b>	<b>31.7</b>	<b>26.6</b>	<b>263</b>	<b>18.5</b>	<b>2.8</b>	
			Rauduskoiv	62	403	213	109	103	31.7	26.6	263	18.5	2.8	
		<b>Erityispiirteet</b> Entinen maatalousmaa, Raitoja <b>Hoitoluokka</b> C1 Lähimetsä (vanha koodisto) <b>Lisätiedot</b> HARVENNETTU 2008 0,8 HA.												
1016	0,7	PÄÄSKYLAHTI 2 740-512-6-13 Metsämaa Lehtomainen kangas, vastaava suo ja ruohoturvekangas Keskikarkea tai karkea kangasmaa 04 - Uudistuskypsä metsikkö Talvi	<b>Yhteensä</b>	<b>61</b>	<b>160</b>	<b>237</b>	<b>34</b>	<b>201</b>	<b>25.1</b>	<b>19.2</b>	<b>616</b>	<b>26.8</b>	<b>7.1</b>	
			Rauduskoiv	61	25	37	19	17	30.8	23.1	54	3.8	0.7	
			Harmaalepp	61	135	200	15	184	24.1	18.5	562	23.0	6.4	
		<b>Erityispiirteet</b> Haapoja, Mäntyjä, Raitoja <b>Hoitoluokka</b> C1 Lähimetsä (vanha koodisto) <b>Lisätiedot</b> Tienlaidassa ryhmittäistä raivausta.												

Kuvio	Pinta-ala, ha	Kiinteistön nimi ja tunnus, pääryhmä, kasvupaikka, maalaji, kehitysluokka, saavutettavuus ja metsikön laatu	Puustotiedot											Toimenpidesuunnitelmat kuviolla
			puulaji	ikä, v	tilavuus m <sup>3</sup> /kuvio	m <sup>3</sup> /ha	tukkia, m <sup>3</sup> /ha	kuitua, m <sup>3</sup> /ha	läpimitta, cm	pituus, m	runkoluku, kpl/ha	ppa, m <sup>2</sup> /ha	kasvu m <sup>3</sup> /ha/v	
1017	1,3	PÄÄSKYLAHTI 2 740-512-6-13 Metsämaa Tuore kangas, vastaava suo ja mustikkaturvekangas Keskikarkea tai karkea kangasmaa 04 - Uudistuskypsä metsikkö Kesä	<b>Yhteensä</b>	<b>87</b>	<b>300</b>	<b>236</b>	<b>178</b>	<b>54</b>	<b>31.0</b>	<b>23.4</b>	<b>646</b>	<b>22.1</b>	<b>2.0</b>	
			Mänty	33	11	9	0	6	8.4	11.2	297	1.5	0.6	
			Harmaalepp	29	1	1	0	0	8.3	5.7	36	0.2	0.0	
			Paju	29	1	1	0	0	8.4	5.5	53	0.3	0.1	
			Mänty	96	270	213	173	39	33.9	25.0	227	18.7	1.0	
			Rauduskoiv	51	17	13	5	8	24.2	21.0	33	1.4	0.3	
<b>Erityispiirteet</b> Haapoja, Muinaisjäänös (Museovirasto), Raitoja  <b>Hoitoluokka</b> C1 Lähimetsä (vanha koodisto)  <b>Lisätiedot</b> Kuvion laitojen vesakkojen hoito. Kivikautinen asuinpaikka.														
1018	0,3	PÄÄSKYLAHTI 2 740-512-6-13 Metsämaa Tuore kangas, vastaava suo ja mustikkaturvekangas Keskikarkea tai karkea kangasmaa 04 - Uudistuskypsä metsikkö Kesä	<b>Yhteensä</b>	<b>98</b>	<b>69</b>	<b>207</b>	<b>161</b>	<b>46</b>	<b>30.0</b>	<b>23.1</b>	<b>306</b>	<b>19.5</b>	<b>1.0</b>	
			Mänty	101	62	185	149	36	30.7	23.3	255	17.3	0.7	
			Kuusi	61	4	11	6	5	22.1	19.4	33	1.2	0.3	
			Rauduskoiv	91	4	11	6	5	27.1	23.2	18	1.0	0.0	
<b>Erityispiirteet</b> Haapoja, Pajuja, Pihtoja  <b>Hoitoluokka</b> C1 Lähimetsä (vanha koodisto)														
1019	0,4	PÄÄSKYLAHTI 2 740-512-6-13 Metsämaa Tuore kangas, vastaava suo ja mustikkaturvekangas Keskikarkea tai karkea kangasmaa 04 - Uudistuskypsä metsikkö Kesä Kehityskelpoinen: tyydyttävä: aukkoinen, harva, vähäpuustoinen	<b>Yhteensä</b>	<b>97</b>	<b>58</b>	<b>159</b>	<b>124</b>	<b>34</b>	<b>30.9</b>	<b>22.0</b>	<b>308</b>	<b>15.7</b>	<b>2.5</b>	
			Mänty	26	1	2	0	1	7.1	10.0	87	0.3	0.2	
			Mänty	101	53	145	119	26	32.0	22.3	193	14.2	2.0	
			Rauduskoiv	61	4	12	5	7	24.2	21.6	28	1.2	0.3	
<b>Hoitoluokka</b> C1 Lähimetsä (vanha koodisto)  <b>Lisätiedot</b> Risteysaluetta														

Kuvio	Pinta-ala, ha	Kiinteistön nimi ja tunnus, pääryhmä, kasvupaikka, maalaji, kehitysluokka, saavutettavuus ja metsikön laatu	Puustotiedot											Toimenpidesuunnitelmat kuviolla
			puulaji	ikä, v	tilavuus m <sup>3</sup> /kuvio	m <sup>3</sup> /ha	tukkia, m <sup>3</sup> /ha	kuitua, m <sup>3</sup> /ha	läpimitta, cm	pituus, m	runkoluku, kpl/ha	ppa, m <sup>2</sup> /ha	kasvu m <sup>3</sup> /ha/v	
1021	0,5	PÄÄSKYLAHTI 2 740-512-6-13 Metsämaa Tuore kangas, vastaava suo ja mustikkaturvekangas Keskikarkea tai karkea kangasmaa 03 - Varttunut kasvatusmetsikkö Kesä	<b>Yhteensä</b>	<b>53</b>	<b>93</b>	<b>178</b>	<b>69</b>	<b>107</b>	<b>23.5</b>	<b>21.6</b>	<b>488</b>	<b>18.1</b>	<b>4.5</b>	
			Mänty	128	5	10	9	2	34.8	20.6	15	1.1	0.2	
			Mänty	53	9	17	7	10	21.3	17.9	66	2.0	0.6	
			Rauduskoiv	48	79	150	53	95	23.0	22.2	407	15.0	3.7	
		<b>Hoitoluokka</b> C1 Lähimetsä (vanha koodisto)												
1023	0,4	PÄÄSKYLAHTI 2 740-512-6-13 Metsämaa Tuore kangas, vastaava suo ja mustikkaturvekangas Keskikarkea tai karkea kangasmaa 04 - Uudistuskypsä metsikkö Kesä Kehityskelpoinen: tyydyttävä: aukkoinen, harva, vähäpuustoinen	<b>Yhteensä</b>	<b>117</b>	<b>66</b>	<b>175</b>	<b>130</b>	<b>39</b>	<b>35.0</b>	<b>23.5</b>	<b>537</b>	<b>16.5</b>	<b>1.3</b>	
			Mänty	31	2	6	0	1	6.4	10.5	346	1.1	0.6	
			Mänty	131	60	158	130	28	38.9	25.0	129	14.1	0.3	
			Rauduskoiv	36	4	11	0	10	16.9	17.9	62	1.3	0.4	
		<b>Hoitoluokka</b> C1 Lähimetsä (vanha koodisto)												
1024	0,2	PÄÄSKYLAHTI 2 740-512-6-13 Metsämaa Tuore kangas, vastaava suo ja mustikkaturvekangas Keskikarkea tai karkea kangasmaa 03 - Varttunut kasvatusmetsikkö Kesä	<b>Yhteensä</b>	<b>43</b>	<b>25</b>	<b>147</b>	<b>45</b>	<b>100</b>	<b>22.1</b>	<b>21.6</b>	<b>441</b>	<b>15.0</b>	<b>4.1</b>	
			Rauduskoiv	43	25	147	45	100	22.1	21.6	441	15.0	4.1	
		<b>Erityispiirteet</b> Mäntyjä, Pajuja <b>Hoitoluokka</b> C1 Lähimetsä (vanha koodisto)												







Kuvio	Pinta-ala, ha	Kiinteistön nimi ja tunnus, pääryhmä, kasvupaikka, maalaji, kehitysluokka, saavutettavuus ja metsikön laatu	Puustotiedot											Toimenpidesuunnitelmat kuviolla
			puulaji	ikä, v	tilavuus m <sup>3</sup> /kuvio	m <sup>3</sup> /ha	tukkia, m <sup>3</sup> /ha	kuitua, m <sup>3</sup> /ha	läpimitta, cm	pituus, m	runkoluku, kpl/ha	ppa, m <sup>2</sup> /ha	kasvu m <sup>3</sup> /ha/v	
1045	1,5	PÄÄSKYLAHTI 2 740-512-6-13 Metsämaa Lehtomainen kangas, vastaava suo ja ruohoturvekangas Keskikarkea tai karkea kangasmaa 04 - Uudistuskypsä metsikkö Kesä	<b>Yhteensä</b>	<b>111</b>	<b>340</b>	<b>221</b>	<b>118</b>	<b>102</b>	<b>39.6</b>	<b>25.9</b>	<b>183</b>	<b>20.3</b>	<b>0.4</b>	Avohakkuu 2028, Kääntömätästys 2028, Rauduskoivun istutus 2029
			Mänty	111	128	83	60	23	46.2	26.5	43	7.1	0.2	
			Rauduskoiv	111	178	116	54	61	35.7	25.6	120	11.0	0.2	
			Haapa	111	34	22	3	19	37.8	25.4	20	2.2	0.0	
<b>Erityispiirteet</b> Raitoja <b>Hoitoluokka</b> C2 Ulkoilu- ja virkistymetsä (vanha koodisto) <b>Lisätiedot</b> muutama yksittäinen lehtokuusama. Lahoavaa lehtipuustoa. Suuria haapoja.														
1049	2,5	PÄÄSKYLAHTI 2 740-512-6-13 Metsämaa Lehtomainen kangas, vastaava suo ja ruohoturvekangas Hienojakoinen kangasmaa 04 - Uudistuskypsä metsikkö Talvi	<b>Yhteensä</b>	<b>59</b>	<b>529</b>	<b>214</b>	<b>108</b>	<b>105</b>	<b>29.2</b>	<b>26.4</b>	<b>311</b>	<b>18.3</b>	<b>3.4</b>	
			Rauduskoiv	59	529	214	108	105	29.2	26.4	311	18.3	3.4	
<b>Erityispiirteet</b> Entinen maatalousmaa, Harmaaleppiä, Merkitystä lähimaisemassa, Raitoja, Tuomia <b>Hoitoluokka</b> C1 Lähimetsä (vanha koodisto) <b>Lisätiedot</b> Suuria terttuseljapensaita. Ojittamista voisi harkita.														

Kuvio	Pinta-ala, ha	Kiinteistön nimi ja tunnus, pääryhmä, kasvupaikka, maalaji, kehitysluokka, saavutettavuus ja metsikön laatu	Puustotiedot											Toimenpidesuunnitelmat kuviolla
			puulaji	ikä, v	tilavuus m <sup>3</sup> /kuvio	m <sup>3</sup> /ha	tukkia, m <sup>3</sup> /ha	kuitua, m <sup>3</sup> /ha	läpimitta, cm	pituus, m	runkoluku, kpl/ha	ppa, m <sup>2</sup> /ha	kasvu m <sup>3</sup> /ha/v	
1050	0,3	PÄÄSKYLAHTI 2 740-512-6-13 Metsämaa Lehtomainen kangas, vastaava suo ja ruohoturvekangas Hienojakoinen kangasmaa 03 - Varttunut kasvatusmetsikkö Talvi Kehityskelpoinen: tyydyttävä: aukkoinen, harva, vähäpuustoinen	<b>Yhteensä</b>	<b>46</b>	<b>52</b>	<b>175</b>	<b>57</b>	<b>116</b>	<b>22.9</b>	<b>20.8</b>	<b>504</b>	<b>18.6</b>	<b>6.0</b>	
			Rauduskoiv	46	52	175	57	116	22.9	20.8	504	18.6	6.0	
<b>Erityispiirteet</b> Raitoja														
<b>Hoitoluokka</b> C1 Lähimetsä (vanha koodisto)														
1051	1,0	PÄÄSKYLAHTI 2 740-512-6-13 Metsämaa Lehtomainen kangas, vastaava suo ja ruohoturvekangas Hienojakoinen kangasmaa 03 - Varttunut kasvatusmetsikkö Talvi	<b>Yhteensä</b>	<b>46</b>	<b>167</b>	<b>175</b>	<b>46</b>	<b>127</b>	<b>21.7</b>	<b>21.2</b>	<b>540</b>	<b>17.9</b>	<b>8.0</b>	
			Rauduskoiv	46	167	175	46	127	21.7	21.2	540	17.9	8.0	
<b>Hoitoluokka</b> C1 Lähimetsä (vanha koodisto)														
1054	0,6	PÄÄSKYLAHTI 2 740-512-6-13 Metsämaa Tuore kangas, vastaava suo ja mustikkaturvekangas Keskikarkea tai karkea kangasmaa 02 - Nuori kasvatusmetsikkö Talvi	<b>Yhteensä</b>	<b>58</b>	<b>123</b>	<b>196</b>	<b>62</b>	<b>126</b>	<b>19.6</b>	<b>17.3</b>	<b>1435</b>	<b>23.1</b>	<b>8.4</b>	
			Mänty	41	41	65	2	59	13.4	14.1	773	9.1	4.0	
			Kuusi	44	44	69	9	57	14.8	15.3	614	8.7	3.7	
			Mänty	111	26	41	34	6	37.9	26.6	31	3.4	0.4	
			Kuusi	111	8	13	13	1	40.3	24.2	10	1.3	0.2	
			Rauduskoiv	111	4	7	4	3	32.9	26.1	7	0.6	0.1	
<b>Hoitoluokka</b> C1 Lähimetsä (vanha koodisto)														



Kuvio	Pinta-ala, ha	Kiinteistön nimi ja tunnus, pääryhmä, kasvupaikka, maalaji, kehitysluokka, saavutettavuus ja metsikön laatu	Puustotiedot											Toimenpidesuunnitelmat kuviolla
			puulaji	ikä, v	tilavuus m <sup>3</sup> /kuvio	tukkia, m <sup>3</sup> /ha	kuitua, m <sup>3</sup> /ha	läpimitta, cm	pituus, m	runkoluku, kpl/ha	ppa, m <sup>2</sup> /ha	kasvu m <sup>3</sup> /ha/v		
138	0,2	PALOLAMPI 740-598-1-364 Metsämaa Lehtomainen kangas, vastaava suo ja ruohoturvekangas Keskikarkea tai karkea kangasmaa 02 - Nuori kasvatusmetsikkö Talvi Kehityskelvoton: ylitiheä, hoitamaton	<b>Yhteensä</b>	<b>30</b>	<b>36</b>	<b>170</b>	<b>1</b>	<b>160</b>	<b>14.7</b>	<b>13.9</b>	<b>1849</b>	<b>26.0</b>	<b>14.7</b>	
			Rauduskoiv	30	17	81	0	76	13.9	15.0	911	11.5	7.0	
			Muu lehtipu	30	19	88	1	84	15.4	13.1	938	14.5	7.7	
<b>Erityispiirteet</b> Merkitystä lähimmäisessä  <b>Hoitoluokka</b> C3 Suojametsä (vanha koodisto)  <b>Lisätiedot</b> Rankavaraston ympäryys														
111	0,5	PALOMIKI 740-598-2-295 Metsämaa Tuore kangas, vastaava suo ja mustikkaturvekangas Keskikarkea tai karkea kangasmaa 03 - Varttunut kasvatusmetsikkö Talvi Kehityskelvoton: aukkoinen, harva vähäpuustoinen	<b>Yhteensä</b>	<b>60</b>	<b>137</b>	<b>280</b>	<b>120</b>	<b>157</b>	<b>24.7</b>	<b>24.0</b>	<b>596</b>	<b>25.5</b>	<b>5.2</b>	
			Mänty	60	19	40	22	17	23.9	25.3	80	3.4	0.6	
			Kuusi	60	6	11	6	5	21.6	19.2	33	1.2	0.4	
			Rauduskoiv	60	112	229	92	135	25.0	24.1	483	20.9	4.2	
<b>Erityispiirteet</b> Merkitystä lähimmäisessä  <b>Hoitoluokka</b> C1.2 Lähivirkistysmetsä (vanha koodisto)  <b>Lisätiedot</b> 2015 Vaahteran ja tammen taimia														



Kuvio	Pinta-ala, ha	Kiinteistön nimi ja tunnus, pääryhmä, kasvupaikka, maalaji, kehitysluokka, saavutettavuus ja metsikön laatu	Puustotiedot											Toimenpidesuunnitelmat kuviolla
			puulaji	ikä, v	tilavuus m <sup>3</sup> /kuvio	m <sup>3</sup> /ha	tukkia, m <sup>3</sup> /ha	kuitua, m <sup>3</sup> /ha	läpimitta, cm	pituus, m	runkoluku, kpl/ha	ppa, m <sup>2</sup> /ha	kasvu m <sup>3</sup> /ha/v	
819	0,8	PARKKOLANMnKI 740-549-1-144 Metsämaa Lehtomainen kangas, vastaava suo ja ruohoturvekangas Hienojakoinen kangasmaa 03 - Varttunut kasvatusmetsikkö Talvi Kehityskelpoinen: tyydyttävä: aukkoinen, harva, vähäpuustoinen	<b>Yhteensä</b>	<b>61</b>	<b>175</b>	<b>215</b>	<b>122</b>	<b>91</b>	<b>28.5</b>	<b>21.1</b>	<b>386</b>	<b>21.7</b>	<b>4.7</b>	
			Mänty	61	175	215	122	91	28.5	21.1	386	21.7	4.7	
<b>Erityispiirteet</b> Vaahteroita  <b>Hoitoluokka</b> C2 Ulkoilu- ja virkistysmetsä (vanha koodisto)  <b>Lisätiedot</b> Myrskynkäymä.														
820	0,8	PARKKOLANMnKI 740-549-1-144 Metsämaa Tuore kangas, vastaava suo ja mustikkaturvekangas Keskikarkea tai karkea kangasmaa 02 - Nuori kasvatusmetsikkö Talvi	<b>Yhteensä</b>	<b>26</b>	<b>132</b>	<b>175</b>	<b>3</b>	<b>161</b>	<b>14.2</b>	<b>14.0</b>	<b>2054</b>	<b>26.5</b>	<b>13.6</b>	Ensiharvennus 2025
			Mänty	38	6	8	2	6	19.5	15.7	38	1.1	0.5	
			Rauduskoiv	26	126	167	1	155	14.0	13.9	2016	25.4	13.1	
<b>Erityispiirteet</b> Aikaisemman puusukupolven puita  <b>Hoitoluokka</b> C2 Ulkoilu- ja virkistysmetsä (vanha koodisto)  <b>Lisätiedot</b> Polut pidetään vappaina														

Kuvio	Pinta-ala, ha	Kiinteistön nimi ja tunnus, pääryhmä, kasvupaikka, maalaji, kehitysluokka, saavutettavuus ja metsikön laatu	Puustotiedot											Toimenpidesuunnitelmat kuviolla
			puulaji	ikä, v	tilavuus m <sup>3</sup> /kuvio	m <sup>3</sup> /ha	tukkia, m <sup>3</sup> /ha	kuitua, m <sup>3</sup> /ha	läpimitta, cm	pituus, m	runkoluku, kpl/ha	ppa, m <sup>2</sup> /ha	kasvu m <sup>3</sup> /ha/v	
821	0,8	PARKKOLANMnKI 740-549-1-144 Metsämaa Lehtomainen kangas, vastaava suo ja ruohoturvekangas Keskikarkea tai karkea kangasmaa 03 - Varttunut kasvatusmetsikkö Talvi	<b>Yhteensä</b>	<b>59</b>	<b>217</b>	<b>271</b>	<b>168</b>	<b>101</b>	<b>24.8</b>	<b>20.4</b>	<b>696</b>	<b>27.8</b>	<b>10.7</b>	
			Rauduskoiv	72	6	7	4	4	25.7	22.4	14	0.7	0.2	
			Kuusi	56	196	245	150	93	24.0	20.2	664	25.3	10.3	
			Mänty	91	15	19	15	5	35.8	22.9	18	1.8	0.2	
<b>Erityispiirteet</b> Rauduskoivuja  <b>Hoitoluokka</b> C2 Ulkoilu- ja virkistysmetsä (vanha koodisto)														
822	2,2	PARKKOLANMnKI 740-549-1-144 Metsämaa Lehtomainen kangas, vastaava suo ja ruohoturvekangas Keskikarkea tai karkea kangasmaa 03 - Varttunut kasvatusmetsikkö Talvi	<b>Yhteensä</b>	<b>68</b>	<b>585</b>	<b>271</b>	<b>154</b>	<b>115</b>	<b>27.0</b>	<b>21.3</b>	<b>605</b>	<b>28.0</b>	<b>8.2</b>	
			Mänty	86	29	13	9	5	26.6	23.6	23	1.2	0.3	
			Kuusi	81	31	15	12	3	26.6	21.9	25	1.4	0.5	
			Kuusi	56	298	138	80	57	23.7	19.0	418	15.2	5.7	
Rauduskoiv	81	227	105	54	51	32.1	24.3	139	10.2	1.7				
<b>Erityispiirteet</b> Haapoja, Harmaaleppiä, Pihlajia, Tervaleppiä, Vaahteroita  <b>Hoitoluokka</b> C2 Ulkoilu- ja virkistysmetsä (vanha koodisto)														
823	0,2	PARKKOLANMnKI 740-549-1-144 Metsämaa Tuore kangas, vastaava suo ja mustikkaturvekangas Keskikarkea tai karkea kangasmaa 03 - Varttunut kasvatusmetsikkö Talvi	<b>Yhteensä</b>	<b>61</b>	<b>45</b>	<b>240</b>	<b>143</b>	<b>95</b>	<b>26.4</b>	<b>21.9</b>	<b>482</b>	<b>23.5</b>	<b>4.5</b>	
			Mänty	61	39	206	127	77	26.3	21.5	423	20.4	3.9	
			Rauduskoiv	61	6	33	15	18	26.9	24.3	59	3.1	0.6	
<b>Erityispiirteet</b> Kuusia, Pihlajia  <b>Hoitoluokka</b> C2 Ulkoilu- ja virkistysmetsä (vanha koodisto)														

Kuvio	Pinta-ala, ha	Kiinteistön nimi ja tunnus, pääryhmä, kasvupaikka, maalaji, kehitysluokka, saavutettavuus ja metsikön laatu	Puustotiedot										Toimenpidesuunnitelmat kuviolla	
			puulaji	ikä, v	tilavuus m <sup>3</sup> /kuvio	m <sup>3</sup> /ha	tukkia, m <sup>3</sup> /ha	kuitua, m <sup>3</sup> /ha	läpimitta, cm	pituus, m	runkoluku, kpl/ha	ppa, m <sup>2</sup> /ha		kasvu m <sup>3</sup> /ha/v
824	0,2	PARKKOLANMnKI 740-549-1-144 Metsämaa Tuore kangas, vastaava suo ja mustikkaturvekangas Keskikarkea tai karkea kangasmaa 02 - Nuori kasvatusmetsikkö Talvi	<b>Yhteensä</b>	<b>26</b>	<b>22</b>	<b>94</b>	<b>0</b>	<b>89</b>	<b>13.7</b>	<b>14.0</b>	<b>1113</b>	<b>14.2</b>	<b>9.4</b>	Ensiharvennus 2025
			Rauduskoiv	26	22	94	0	89	13.7	14.0	1113	14.2	9.4	
<b>Hoitoluokka</b> C2 Ulkoilu- ja virkistymetsä (vanha koodisto)														
825	1,2	PARKKOLANMnKI 740-549-1-144 Metsämaa Tuore kangas, vastaava suo ja mustikkaturvekangas Keskikarkea tai karkea kangasmaa 03 - Varttunut kasvatusmetsikkö Kesä	<b>Yhteensä</b>	<b>61</b>	<b>333</b>	<b>277</b>	<b>141</b>	<b>133</b>	<b>23.7</b>	<b>21.3</b>	<b>699</b>	<b>27.5</b>	<b>5.3</b>	
			Mänty	61	275	229	122	104	23.5	21.1	589	22.8	4.4	
			Rauduskoiv	61	58	48	19	29	24.7	22.5	110	4.7	0.9	
<b>Erityispiirteet</b> Aikaisemman puusukupolven puita, Haapoja, Katajia, Merkitystä lähimaisemassa, Pihlajia, Raitoja														
<b>Hoitoluokka</b> C1 Lähimetsä (vanha koodisto)														
826	1,1	PARKKOLANMnKI 740-549-1-144 Metsämaa Lehtomainen kangas, vastaava suo ja ruohoturvekangas Keskikarkea tai karkea kangasmaa 04 - Uudistuskypsä metsikkö Talvi	<b>Yhteensä</b>	<b>71</b>	<b>377</b>	<b>342</b>	<b>188</b>	<b>152</b>	<b>29.9</b>	<b>25.4</b>	<b>479</b>	<b>30.0</b>	<b>3.3</b>	
			Mänty	71	148	134	87	46	30.7	24.9	176	11.7	1.9	
			Rauduskoiv	71	229	208	101	106	29.4	25.8	303	18.3	1.4	
<b>Erityispiirteet</b> Haapoja, Kallioalueita, Merkitystä kaukomaisemassa, Merkitystä lähimaisemassa, Pihlajia, Raitoja, Tuomia														
<b>Hoitoluokka</b> C1 Lähimetsä (vanha koodisto)														
<b>Lisätiedot</b> kallion alareunassa pieni lehtolaikku, lehtokuusama														



Kuvio	Pinta-ala, ha	Kiinteistön nimi ja tunnus, pääryhmä, kasvupaikka, maalaji, kehitysluokka, saavutettavuus ja metsikön laatu	Puustotiedot											Toimenpidesuunnitelmat kuviolla
			puulaji	ikä, v	tilavuus m <sup>3</sup> /kuvio	m <sup>3</sup> /ha	tukkia, m <sup>3</sup> /ha	kuitua, m <sup>3</sup> /ha	läpimitta, cm	pituus, m	runkoluku, kpl/ha	ppa, m <sup>2</sup> /ha	kasvu m <sup>3</sup> /ha/v	
127	0,7	PEKANPUISTO 740-598-2-160 Metsämaa Lehtomainen kangas, vastaava suo ja ruohoturvekangas Keskikarkea tai karkea kangasmaa 04 - Uudistuskypä metsikkö Talvi	<b>Yhteensä</b>	<b>74</b>	<b>131</b>	<b>189</b>	<b>95</b>	<b>92</b>	<b>30.2</b>	<b>22.7</b>	<b>306</b>	<b>19.4</b>	<b>4.2</b>	
			Rauduskoiv	75	126	181	94	85	30.7	23.1	276	18.3	4.0	
			Muu lehtipu	55	6	8	1	7	22.7	16.5	30	1.1	0.2	
<b>Erityispiirteet</b> Merkitystä lähimmäisessä  <b>Hoitoluokka</b> C1.2 Lähivirkistysmetsä (vanha koodisto)  <b>Lisätiedot</b> 2015														
128	0,7	PEKANPUISTO 740-598-2-160 Metsämaa Kuivahko kangas, vastaava suo ja puolukkaturvekangas Kivinen keskikarkea tai karkea kangasmaa  04 - Uudistuskypä metsikkö Talvi	<b>Yhteensä</b>	<b>98</b>	<b>115</b>	<b>154</b>	<b>113</b>	<b>40</b>	<b>28.8</b>	<b>17.0</b>	<b>341</b>	<b>19.2</b>	<b>3.3</b>	
			Mänty	100	106	143	110	33	29.2	16.8	309	18.0	3.1	
			Rauduskoiv	60	8	11	3	7	22.4	20.3	32	1.2	0.2	
<b>Erityispiirteet</b> Merkitystä lähimmäisessä  <b>Hoitoluokka</b> C1.2 Lähivirkistysmetsä (vanha koodisto)  <b>Lisätiedot</b> 2017														

Kuvio	Pinta-ala, ha	Kiinteistön nimi ja tunnus, pääryhmä, kasvupaikka, maalaji, kehitysluokka, saavutettavuus ja metsikön laatu	Puustotiedot											Toimenpidesuunnitelmat kuviolla
			puulaji	ikä, v	tilavuus m <sup>3</sup> /kuvio	m <sup>3</sup> /ha	tukkia, m <sup>3</sup> /ha	kuitua, m <sup>3</sup> /ha	läpimitta, cm	pituus, m	runkoluku, kpl/ha	ppa, m <sup>2</sup> /ha	kasvu m <sup>3</sup> /ha/v	
129	1,0	PEKANPUISTO 740-598-2-160 Metsämaa Lehtomainen kangas, vastaava suo ja ruohoturvekangas Keskikarkea tai karkea kangasmaa 04 - Uudistuskypsä metsikkö Talvi	<b>Yhteensä</b>	<b>92</b>	<b>258</b>	<b>247</b>	<b>129</b>	<b>117</b>	<b>29.9</b>	<b>24.6</b>	<b>360</b>	<b>22.8</b>	<b>1.0</b>	
			Mänty	100	63	60	43	17	29.6	24.4	85	5.4	0.5	
			Rauduskoivu	90	172	165	82	82	30.3	24.8	239	15.4	0.4	
			Haapa	90	22	21	3	18	27.9	23.5	36	2.0	0.1	
<b>Erityispiirteet</b> Merkitystä lähimaisemassa  <b>Hoitoluokka</b> C1.2 Lähivirkistysmetsä (vanha koodisto)  <b>Lisätiedot</b> 2015 Veneranta														
130	0,8	PEKANPUISTO 740-598-2-160 Metsämaa Kuivahko kangas, vastaava suo ja puolukkaturvekangas Turvemaa 02 - Nuori kasvatusmetsikkö Talvi	<b>Yhteensä</b>	<b>40</b>	<b>103</b>	<b>130</b>	<b>4</b>	<b>122</b>	<b>16.6</b>	<b>15.3</b>	<b>940</b>	<b>18.3</b>	<b>6.4</b>	
			Hieskoivu	40	103	130	4	122	16.6	15.3	940	18.3	6.4	
<b>Erityispiirteet</b> Merkitystä lähimaisemassa, Tulvametsä, metsäluhta  <b>Hoitoluokka</b> C1.2 Lähivirkistysmetsä (vanha koodisto)														
131	0,2	PEKANPUISTO 740-598-2-160 Kitumaa Kuiva kangas, vastaava suo ja varputurvekangas Turvemaa  Talvi Ei määritelty	<b>Yhteensä</b>	<b>50</b>	<b>16</b>	<b>106</b>	<b>7</b>	<b>95</b>	<b>17.1</b>	<b>15.2</b>	<b>735</b>	<b>14.6</b>	<b>0.7</b>	
			Mänty	50	5	35	2	32	15.7	13.1	310	5.2	0.2	
			Hieskoivu	50	11	71	6	63	17.9	16.3	425	9.4	0.5	
<b>Erityispiirteet</b> Merkitystä lähimaisemassa  <b>Hoitoluokka</b> C1.2 Lähivirkistysmetsä (vanha koodisto)														



Kuvio	Pinta-ala, ha	Kiinteistön nimi ja tunnus, pääryhmä, kasvupaikka, maalaji, kehitysluokka, saavutettavuus ja metsikön laatu	Puustotiedot											Toimenpidesuunnitelmat kuviolla
			puulaji	ikä, v	tilavuus m <sup>3</sup> /kuvio	m <sup>3</sup> /ha	tukkia, m <sup>3</sup> /ha	kuitua, m <sup>3</sup> /ha	läpimitta, cm	pituus, m	runkoluku, kpl/ha	ppa, m <sup>2</sup> /ha	kasvu m <sup>3</sup> /ha/v	
42	3,3	PELTOHANNOLA 740-506-1-90 Metsämaa Tuore kangas, vastaava suo ja mustikkaturvekangas Keskikarkea tai karkea kangasmaa 03 - Varttunut kasvatusmetsikkö Talvi Kehityskelpoinen: tyydyttävä: aukkoinen, harva, vähäpuustoinen	<b>Yhteensä</b>	<b>38</b>	<b>614</b>	<b>185</b>	<b>56</b>	<b>127</b>	<b>22.6</b>	<b>21.6</b>	<b>526</b>	<b>18.7</b>	<b>5.8</b>	Harvennus 2028
			Mänty	38	21	6	1	5	18.5	17.0	30	0.8	0.3	
			Kuusi	38	22	7	2	5	19.3	16.9	29	0.8	0.3	
			Rauduskoiv	38	572	172	53	117	22.9	22.0	467	17.1	5.2	
43	0,2	PELTOHANNOLA 740-506-1-90 Metsämaa Kuivahko kangas, vastaava suo ja puolukkaturvekangas Kivinen keskikarkea tai karkea kangasmaa  04 - Uudistuskypsä metsikkö Kesä	<b>Yhteensä</b>	<b>123</b>	<b>39</b>	<b>201</b>	<b>163</b>	<b>37</b>	<b>33.1</b>	<b>18.4</b>	<b>300</b>	<b>23.4</b>	<b>2.0</b>	
			Mänty	123	39	201	163	37	33.1	18.4	300	23.4	2.0	
<b>Lisätiedot</b> KENTÄN PUOLEINEN REUNA KUVIOSTA NUORTA MÄNNIKKÖÄ.														
43.1	0,2	PELTOHANNOLA 740-506-1-90 Metsämaa Kuivahko kangas, vastaava suo ja puolukkaturvekangas Keskikarkea tai karkea kangasmaa 03 - Varttunut kasvatusmetsikkö Kesä	<b>Yhteensä</b>	<b>52</b>	<b>56</b>	<b>260</b>	<b>126</b>	<b>131</b>	<b>24.3</b>	<b>19.6</b>	<b>686</b>	<b>27.8</b>	<b>4.1</b>	
			Mänty	52	47	221	118	101	24.9	19.4	557	23.9	3.7	
			Rauduskoiv	52	8	38	9	29	20.8	21.0	129	3.9	0.4	
46	1,8	PELTOHANNOLA 740-506-1-90 Metsämaa Lehtomainen kangas, vastaava suo ja ruohoturvekangas Hienojakoinen lajittunut maalaji 03 - Varttunut kasvatusmetsikkö Talvi	<b>Yhteensä</b>	<b>30</b>	<b>332</b>	<b>180</b>	<b>29</b>	<b>148</b>	<b>19.6</b>	<b>20.7</b>	<b>689</b>	<b>18.5</b>	<b>9.8</b>	Harvennus 2028
			Rauduskoiv	30	332	180	29	148	19.6	20.7	689	18.5	9.8	

Kuvio	Pinta-ala, ha	Kiinteistön nimi ja tunnus, pääryhmä, kasvupaikka, maalaji, kehitysluokka, saavutettavuus ja metsikön laatu	Puustotiedot											Toimenpide-suunnitelmat kuviolla
			puulaji	ikä, v	tilavuus m <sup>3</sup> /kuvio	m <sup>3</sup> /ha	tukkia, m <sup>3</sup> /ha	kuitua, m <sup>3</sup> /ha	läpimitta, cm	pituus, m	runkoluku, kpl/ha	ppa, m <sup>2</sup> /ha	kasvu m <sup>3</sup> /ha/v	
883	0,9	PELTOLA 740-530-2-515 Metsämaa Tuore kangas, vastaava suo ja mustikkaturvekangas Keskikarkea tai karkea kangasmaa 04 - Uudistuskypsä metsikkö Kesä	<b>Yhteensä</b>	<b>71</b>	<b>155</b>	<b>174</b>	<b>98</b>	<b>74</b>	<b>27.4</b>	<b>19.4</b>	<b>436</b>	<b>19.6</b>	<b>4.4</b>	
			Mänty	83	105	117	88	29	30.2	19.6	211	13.0	2.6	
			Rauduskoiv	58	18	20	8	11	26.3	22.6	44	2.0	0.6	
			Haapa	48	18	20	2	18	23.7	20.0	62	2.3	0.6	
			Harmaalepp	38	15	16	0	15	16.5	15.1	119	2.3	0.6	
<b>Erityispiirteet</b> Pihlajia  <b>Hoitoluokka</b> C1 Lähimetsä (vanha koodisto)														
853	2,8	PERoLI 740-530-2-284 Metsämaa Lehtomainen kangas, vastaava suo ja ruohoturvekangas Keskikarkea tai karkea kangasmaa 04 - Uudistuskypsä metsikkö Talvi	<b>Yhteensä</b>	<b>101</b>	<b>670</b>	<b>236</b>	<b>162</b>	<b>73</b>	<b>35.3</b>	<b>22.6</b>	<b>375</b>	<b>23.2</b>	<b>1.6</b>	Paimintahakkuu 2027
			Mänty	109	546	192	141	51	38.4	24.0	167	17.8	0.5	
			Kuusi	109	40	14	13	1	39.7	23.7	12	1.4	0.3	
			Rauduskoiv	109	39	14	7	7	29.3	24.2	20	1.3	0.2	
			Harmaalepp	44	28	10	0	9	17.8	14.5	63	1.4	0.3	
			Pihlaja	44	17	6	0	6	12.9	9.7	113	1.3	0.3	
<b>Erityispiirteet</b> Haapoja, Vaahteroita  <b>Hoitoluokka</b> C2 Ulkoilu- ja virkistymetsä (vanha koodisto)  <b>Lisätiedot</b> polkujen varsien raivaus														
856	2,1	PERoLI 740-530-2-284 Metsämaa Tuore kangas, vastaava suo ja mustikkaturvekangas Kivinen keskikarkea tai karkea kangasmaa  04 - Uudistuskypsä metsikkö Talvi	<b>Yhteensä</b>	<b>114</b>	<b>443</b>	<b>213</b>	<b>159</b>	<b>53</b>	<b>38.9</b>	<b>22.4</b>	<b>325</b>	<b>21.3</b>	<b>1.6</b>	Paimintahakkuu 2027
			Mänty	124	417	200	159	41	42.3	24.1	142	18.7	1.2	
			Harmaalepp	44	16	8	0	7	16.4	12.7	66	1.3	0.2	
			Pihlaja	44	11	5	0	5	12.5	8.2	117	1.3	0.2	
<b>Erityispiirteet</b> Pahkapuita, Vaahteroita  <b>Hoitoluokka</b> C2 Ulkoilu- ja virkistymetsä (vanha koodisto)														

Kuvio	Pinta-ala, ha	Kiinteistön nimi ja tunnus, pääryhmä, kasvupaikka, maalaji, kehitysluokka, saavutettavuus ja metsikön laatu	Puustotiedot											Toimenpidesuunnitelmat kuviolla
			puulaji	ikä, v	tilavuus m <sup>3</sup> /kuvio	m <sup>3</sup> /ha	tukkia, m <sup>3</sup> /ha	kuitua, m <sup>3</sup> /ha	läpimitta, cm	pituus, m	runkoluku, kpl/ha	ppa, m <sup>2</sup> /ha	kasvu m <sup>3</sup> /ha/v	
857	0,6	PERoLI 740-530-2-284 Metsämaa Lehtomainen kangas, vastaava suo ja ruohoturvekangas Keskikarkea tai karkea kangasmaa 04 - Uudistuskypsä metsikkö Talvi	<b>Yhteensä</b>	<b>103</b>	<b>130</b>	<b>208</b>	<b>123</b>	<b>83</b>	<b>32.4</b>	<b>22.6</b>	<b>434</b>	<b>20.9</b>	<b>1.8</b>	Poimintahakkuu 2027
			Mänty	111	77	124	91	33	36.5	25.3	112	10.8	0.3	
			Rauduskoiv	111	44	70	32	38	33.8	23.5	87	7.2	0.9	
			Harmaalepp	51	5	8	0	7	14.0	10.4	115	1.6	0.3	
			Pihlaja	51	4	6	0	6	12.6	9.9	120	1.3	0.3	
		<b>Erityispiirteet</b> Merkitystä lähimaisemassa <b>Hoitoluokka</b> C1 Lähimetsä (vanha koodisto)												
24	0,3	Pertinpelto 740-565-4-27 Metsämaa Lehtomainen kangas, vastaava suo ja ruohoturvekangas Hienojakoinen kangasmaa 03 - Varttunut kasvatusmetsikkö Aina	<b>Yhteensä</b>	<b>47</b>	<b>61</b>	<b>190</b>	<b>42</b>	<b>145</b>	<b>22.7</b>	<b>20.2</b>	<b>589</b>	<b>20.7</b>	<b>5.1</b>	
			Hieskoivu	47	61	190	42	145	22.7	20.2	589	20.7	5.1	
25	0,8	Pertinpelto 740-565-4-27 Metsämaa Lehto, letto ja lehtomainen suo ja ruohoturvekangas Keskikarkea tai karkea kangasmaa 03 - Varttunut kasvatusmetsikkö Kesä	<b>Yhteensä</b>	<b>42</b>	<b>127</b>	<b>156</b>	<b>34</b>	<b>119</b>	<b>21.0</b>	<b>22.3</b>	<b>495</b>	<b>15.0</b>	<b>6.4</b>	
			Rauduskoiv	42	127	156	34	119	21.0	22.3	495	15.0	6.4	
26	0,8	Pertinpelto 740-565-4-27 Metsämaa Lehtomainen kangas, vastaava suo ja ruohoturvekangas Hienojakoinen kangasmaa 03 - Varttunut kasvatusmetsikkö Aina	<b>Yhteensä</b>	<b>67</b>	<b>211</b>	<b>252</b>	<b>170</b>	<b>80</b>	<b>25.7</b>	<b>22.0</b>	<b>562</b>	<b>24.0</b>	<b>7.9</b>	
			Kuusi	67	211	252	170	80	25.7	22.0	562	24.0	7.9	
27	0,8	Pertinpelto 740-565-4-27 Metsämaa Lehtomainen kangas, vastaava suo ja ruohoturvekangas Hienojakoinen kangasmaa 03 - Varttunut kasvatusmetsikkö Aina	<b>Yhteensä</b>	<b>52</b>	<b>153</b>	<b>203</b>	<b>83</b>	<b>119</b>	<b>25.7</b>	<b>20.1</b>	<b>507</b>	<b>23.0</b>	<b>6.0</b>	
			Rauduskoiv	52	153	203	83	119	25.7	20.1	507	23.0	6.0	

Kuvio	Pinta-ala, ha	Kiinteistön nimi ja tunnus, pääryhmä, kasvupaikka, maalaji, kehitysluokka, saavutettavuus ja metsikön laatu	Puustotiedot											Toimenpidesuunnitelmat kuviolla
			puulaji	ikä, v	tilavuus m <sup>3</sup> /kuvio	m <sup>3</sup> /ha	tukkia, m <sup>3</sup> /ha	kuitua, m <sup>3</sup> /ha	läpimitta, cm	pituus, m	runkoluku, kpl/ha	ppa, m <sup>2</sup> /ha	kasvu m <sup>3</sup> /ha/v	
28	0,3	Pertinpelto 740-565-4-27 Metsämaa Lehtomainen kangas, vastaava suo ja ruohoturvekangas Hienojakoinen kangasmaa 03 - Varttunut kasvatusmetsikkö Aina	<b>Yhteensä</b>	<b>32</b>	<b>47</b>	<b>163</b>	<b>46</b>	<b>115</b>	<b>22.9</b>	<b>22.4</b>	<b>449</b>	<b>15.9</b>	<b>6.8</b>	
			Rauduskoiv	32	47	163	46	115	22.9	22.4	449	15.9	6.8	
29	0,5	Pertinpelto 740-565-4-27 Metsämaa Lehtomainen kangas, vastaava suo ja ruohoturvekangas Keskikarkea tai karkea kangasmaa 03 - Varttunut kasvatusmetsikkö Aina	<b>Yhteensä</b>	<b>57</b>	<b>108</b>	<b>214</b>	<b>135</b>	<b>77</b>	<b>25.1</b>	<b>21.1</b>	<b>533</b>	<b>21.3</b>	<b>9.1</b>	
			Kuusi	57	108	214	135	77	25.1	21.1	533	21.3	9.1	
30	0,6	Pertinpelto 740-565-4-27 Metsämaa Lehtomainen kangas, vastaava suo ja ruohoturvekangas Keskikarkea tai karkea kangasmaa 03 - Varttunut kasvatusmetsikkö Aina	<b>Yhteensä</b>	<b>52</b>	<b>142</b>	<b>224</b>	<b>138</b>	<b>83</b>	<b>25.0</b>	<b>21.1</b>	<b>563</b>	<b>22.3</b>	<b>9.6</b>	
			Kuusi	52	142	224	138	83	25.0	21.1	563	22.3	9.6	
32	0,6	Pertinpelto 740-565-4-27 Metsämaa Lehtomainen kangas, vastaava suo ja ruohoturvekangas Hienojakoinen kangasmaa 03 - Varttunut kasvatusmetsikkö Aina	<b>Yhteensä</b>	<b>57</b>	<b>140</b>	<b>251</b>	<b>165</b>	<b>84</b>	<b>25.8</b>	<b>22.1</b>	<b>567</b>	<b>23.9</b>	<b>8.2</b>	
			Kuusi	57	140	251	165	84	25.8	22.1	567	23.9	8.2	
59	0,2	Pertinpelto 740-565-4-27 Metsämaa Lehtomainen kangas, vastaava suo ja ruohoturvekangas Keskikarkea tai karkea kangasmaa 04 - Uudistuskypsä metsikkö Talvi	<b>Yhteensä</b>	<b>57</b>	<b>67</b>	<b>419</b>	<b>329</b>	<b>87</b>	<b>30.4</b>	<b>23.1</b>	<b>682</b>	<b>39.8</b>	<b>8.7</b>	Harvennus 2028
			Kuusi	57	67	419	329	87	30.4	23.1	682	39.8	8.7	
		<b>Hoitoluokka</b> C1 Lähimetsä (vanha koodisto)												

Kuvio	Pinta-ala, ha	Kiinteistön nimi ja tunnus, pääryhmä, kasvupaikka, maalaji, kehitysluokka, saavutettavuus ja metsikön laatu	Puustotiedot											Toimenpidesuunnitelmat kuviolla
			puulaji	ikä, v	tilavuus m <sup>3</sup> /kuvio	m <sup>3</sup> /ha	tukkia, m <sup>3</sup> /ha	kuitua, m <sup>3</sup> /ha	läpimitta, cm	pituus, m	runkoluku, kpl/ha	ppa, m <sup>2</sup> /ha	kasvu m <sup>3</sup> /ha/v	
60	0,3	Pertinpelto 740-565-4-27 Metsämaa Lehtomainen kangas, vastaava suo ja ruohoturvekangas Keskikarkea tai karkea kangasmaa 03 - Varttunut kasvatusmetsikkö Talvi	<b>Yhteensä</b>	<b>33</b>	<b>69</b>	<b>238</b>	<b>63</b>	<b>171</b>	<b>21.7</b>	<b>20.8</b>	<b>762</b>	<b>24.7</b>	<b>10.9</b>	Harvennus 2028
			Kuusi	42	9	30	19	11	26.1	19.1	73	3.4	1.5	
			Rauduskoiv	32	60	208	44	160	21.0	21.1	689	21.3	9.4	
<b>Hoitoluokka</b> C1 Lähimetsä (vanha koodisto)														
61	0,3	Pertinpelto 740-565-4-27 Metsämaa Lehtomainen kangas, vastaava suo ja ruohoturvekangas Keskikarkea tai karkea kangasmaa 04 - Uudistuskypsä metsikkö Talvi	<b>Yhteensä</b>	<b>57</b>	<b>127</b>	<b>401</b>	<b>326</b>	<b>73</b>	<b>32.0</b>	<b>23.0</b>	<b>607</b>	<b>39.0</b>	<b>10.4</b>	Harvennus 2028
			Kuusi	57	127	401	326	73	32.0	23.0	607	39.0	10.4	
<b>Hoitoluokka</b> C1 Lähimetsä (vanha koodisto)														
62	0,2	Pertinpelto 740-565-4-27 Metsämaa Lehtomainen kangas, vastaava suo ja ruohoturvekangas Keskikarkea tai karkea kangasmaa 03 - Varttunut kasvatusmetsikkö Kesä	<b>Yhteensä</b>	<b>42</b>	<b>72</b>	<b>296</b>	<b>78</b>	<b>214</b>	<b>21.7</b>	<b>23.1</b>	<b>845</b>	<b>27.4</b>	<b>7.5</b>	Harvennus 2028
			Rauduskoiv	42	72	296	78	214	21.7	23.1	845	27.4	7.5	
<b>Hoitoluokka</b> C1 Lähimetsä (vanha koodisto)														
63	0,4	Pertinpelto 740-565-4-27 Metsämaa Lehtomainen kangas, vastaava suo ja ruohoturvekangas Hienojakoinen lajittunut maalaji 02 - Nuori kasvatusmetsikkö Talvi Kehityskelvoton: kasvupaikalle metsänhoidollisesti sopimaton puulaji	<b>Yhteensä</b>	<b>38</b>	<b>86</b>	<b>246</b>	<b>26</b>	<b>209</b>	<b>16.7</b>	<b>16.7</b>	<b>1998</b>	<b>30.7</b>	<b>12.3</b>	
			Hieskoivu	72	26	74	26	48	25.2	22.4	160	7.4	1.9	
			Harmaalepp	27	60	172	0	161	14.0	14.9	1838	23.3	10.4	
<b>Hoitoluokka</b> C2 Ulkoilu- ja virkistysmetsä (vanha koodisto)														
<b>Lisätiedot</b> Entinen maatalousmaa.														



Kuvio	Pinta-ala, ha	Kiinteistön nimi ja tunnus, pääryhmä, kasvupaikka, maalaji, kehitysluokka, saavutettavuus ja metsikön laatu	Puustotiedot											Toimenpidesuunnitelmat kuviolla
			puulaji	ikä, v	tilavuus m <sup>3</sup> /kuvio	m <sup>3</sup> /ha	tukkia, m <sup>3</sup> /ha	kuitua, m <sup>3</sup> /ha	läpimitta, cm	pituus, m	runkoluku, kpl/ha	ppa, m <sup>2</sup> /ha	kasvu m <sup>3</sup> /ha/v	
64	0,9	Pertinpelto 740-565-4-27 Metsämaa Lehtomainen kangas, vastaava suo ja ruohoturvekangas Hienojakoinen lajittunut maalaji 03 - Varttunut kasvatusmetsikkö Talvi	<b>Yhteensä</b>	<b>37</b>	<b>148</b>	<b>165</b>	<b>47</b>	<b>116</b>	<b>22.6</b>	<b>23.1</b>	<b>431</b>	<b>15.5</b>	<b>7.7</b>	
			Rauduskoiv	37	148	165	47	116	22.6	23.1	431	15.5	7.7	
<b>Hoitoluokka</b> C2 Ulkoilu- ja virkistymetsä (vanha koodisto)  <b>Lisätiedot</b> TIEN REUNA JO HARVENNETTU.														
65	0,6	Pertinpelto 740-565-4-27 Metsämaa Lehtomainen kangas, vastaava suo ja ruohoturvekangas Keskikarkea tai karkea kangasmaa 03 - Varttunut kasvatusmetsikkö Talvi	<b>Yhteensä</b>	<b>61</b>	<b>179</b>	<b>325</b>	<b>252</b>	<b>71</b>	<b>30.7</b>	<b>21.2</b>	<b>589</b>	<b>34.5</b>	<b>10.4</b>	
			Kuusi	62	167	303	242	59	31.0	21.0	546	32.4	10.2	
			Rauduskoiv	52	12	22	9	13	25.7	23.5	43	2.1	0.2	
<b>Hoitoluokka</b> C2 Ulkoilu- ja virkistymetsä (vanha koodisto)														
66	1,8	Pertinpelto 740-565-4-27 Metsämaa Lehtomainen kangas, vastaava suo ja ruohoturvekangas Hienojakoinen lajittunut maalaji 03 - Varttunut kasvatusmetsikkö Talvi	<b>Yhteensä</b>	<b>67</b>	<b>409</b>	<b>230</b>	<b>80</b>	<b>148</b>	<b>25.6</b>	<b>21.4</b>	<b>525</b>	<b>24.1</b>	<b>4.4</b>	
			Mänty	77	22	13	8	4	28.7	22.0	19	1.2	0.3	
			Hieskoivu	67	387	218	72	144	25.4	21.4	506	22.9	4.1	
<b>Hoitoluokka</b> C2 Ulkoilu- ja virkistymetsä (vanha koodisto)  <b>Lisätiedot</b> Veden vaivaama, ojitukelvoton														

Kuvio	Pinta-ala, ha	Kiinteistön nimi ja tunnus, pääryhmä, kasvupaikka, maalaji, kehitysluokka, saavutettavuus ja metsikön laatu	Puustotiedot											Toimenpidesuunnitelmat kuviolla
			puulaji	ikä, v	tilavuus m <sup>3</sup> /kuvio	m <sup>3</sup> /ha	tukkia, m <sup>3</sup> /ha	kuitua, m <sup>3</sup> /ha	läpimitta, cm	pituus, m	runkoluku, kpl/ha	ppa, m <sup>2</sup> /ha	kasvu m <sup>3</sup> /ha/v	
67	1,2	Pertinpelto 740-565-4-27 Metsämaa Lehtomainen kangas, vastaava suo ja ruohoturvekangas Hienojakoinen lajittunut maalaji 03 - Varttunut kasvatusmetsikkö Talvi	<b>Yhteensä</b>	<b>42</b>	<b>254</b>	<b>214</b>	<b>40</b>	<b>170</b>	<b>20.9</b>	<b>18.1</b>	<b>840</b>	<b>25.8</b>	<b>8.8</b>	
			Rauduskoiv	42	195	164	36	126	20.8	18.8	629	19.2	6.6	
			Harmaalepp	42	59	50	4	45	21.0	16.2	211	6.6	2.2	
		<b>Hoitoluokka</b> C2 Ulkoilu- ja virkistymetsä (vanha koodisto)												
		<b>Lisätiedot</b> Entinen maatalousmaa. Harvennus ryhmittäistä.												
68	0,6	Pertinpelto 740-565-4-27 Metsämaa Lehtomainen kangas, vastaava suo ja ruohoturvekangas Keskikarkea tai karkea kangasmaa 04 - Uudistuskypsä metsikkö Talvi	<b>Yhteensä</b>	<b>86</b>	<b>126</b>	<b>223</b>	<b>80</b>	<b>141</b>	<b>28.3</b>	<b>22.5</b>	<b>419</b>	<b>22.5</b>	<b>1.7</b>	
			Mänty	92	7	13	9	3	32.1	23.8	15	1.2	0.2	
			Kuusi	47	9	15	6	9	20.5	19.0	54	1.6	0.7	
			Hieskoivu	92	104	184	64	119	29.2	23.0	309	18.5	0.5	
			Harmaalepp	47	6	11	0	10	20.3	18.1	41	1.2	0.3	
		<b>Hoitoluokka</b> C2 Ulkoilu- ja virkistymetsä (vanha koodisto)												
69	0,4	Pertinpelto 740-565-4-27 Metsämaa Lehtomainen kangas, vastaava suo ja ruohoturvekangas Keskikarkea tai karkea kangasmaa T2 - Taimikko yli 1,3 m Kesä	<b>Yhteensä</b>	<b>11</b>	<b>10</b>	<b>27</b>	<b>0</b>	<b>13</b>	<b>7.1</b>	<b>8.7</b>	<b>1523</b>	<b>6.1</b>	<b>7.8</b>	
			Rauduskoiv	11	10	27	0	13	7.1	8.7	1523	6.1	7.8	
		<b>Hoitoluokka</b> C2 Ulkoilu- ja virkistymetsä (vanha koodisto)												

Kuvio	Pinta-ala, ha	Kiinteistön nimi ja tunnus, pääryhmä, kasvupaikka, maalaji, kehitysluokka, saavutettavuus ja metsikön laatu	Puustotiedot											Toimenpidesuunnitelmat kuviolla
			puulaji	ikä, v	tilavuus m <sup>3</sup> /kuvio	m <sup>3</sup> /ha	tukkia, m <sup>3</sup> /ha	kuitua, m <sup>3</sup> /ha	läpimitta, cm	pituus, m	runkoluku, kpl/ha	ppa, m <sup>2</sup> /ha	kasvu m <sup>3</sup> /ha/v	
70	0,4	Pertinpelto 740-565-4-27 Metsämaa Kuivahko kangas, vastaava suo ja puolukkaturvekangas Keskikarkea tai karkea kangasmaa 04 - Uudistuskypsä metsikkö Kesä	<b>Yhteensä</b>	<b>88</b>	<b>117</b>	<b>260</b>	<b>191</b>	<b>68</b>	<b>28.6</b>	<b>22.8</b>	<b>426</b>	<b>24.5</b>	<b>3.3</b>	
			Mänty	88	117	260	191	68	28.6	22.8	426	24.5	3.3	
<b>Hoitoluokka</b> C2 Ulkoilu- ja virkistymetsä (vanha koodisto)  <b>Lisätiedot</b> Kuviolla kivikautinen asuinpaikka.														
71	1,2	Pertinpelto 740-565-4-27 Metsämaa Kuivahko kangas, vastaava suo ja puolukkaturvekangas Keskikarkea tai karkea kangasmaa 04 - Uudistuskypsä metsikkö Kesä	<b>Yhteensä</b>	<b>113</b>	<b>270</b>	<b>231</b>	<b>185</b>	<b>45</b>	<b>34.5</b>	<b>23.2</b>	<b>260</b>	<b>21.9</b>	<b>0.7</b>	
			Mänty	113	270	231	185	45	34.5	23.2	260	21.9	0.7	
<b>Hoitoluokka</b> C2 Ulkoilu- ja virkistymetsä (vanha koodisto)  <b>Lisätiedot</b> Kuviolla hotelli Herttuan polku.														
72	1,0	Pertinpelto 740-565-4-27 Metsämaa Kuivahko kangas, vastaava suo ja puolukkaturvekangas Keskikarkea tai karkea kangasmaa 02 - Nuori kasvatusmetsikkö Aina	<b>Yhteensä</b>	<b>42</b>	<b>154</b>	<b>151</b>	<b>15</b>	<b>131</b>	<b>15.8</b>	<b>12.2</b>	<b>1438</b>	<b>24.1</b>	<b>10.7</b>	
			Mänty	42	154	151	15	131	15.8	12.2	1438	24.1	10.7	
<b>Hoitoluokka</b> C2 Ulkoilu- ja virkistymetsä (vanha koodisto)														

Kuvio	Pinta-ala, ha	Kiinteistön nimi ja tunnus, pääryhmä, kasvupaikka, maalaji, kehitysluokka, saavutettavuus ja metsikön laatu	Puustotiedot											Toimenpidesuunnitelmat kuviolla
			puulaji	ikä, v	tilavuus m <sup>3</sup> /kuvio	m <sup>3</sup> /ha	tukkia, m <sup>3</sup> /ha	kuitua, m <sup>3</sup> /ha	läpimitta, cm	pituus, m	runkoluku, kpl/ha	ppa, m <sup>2</sup> /ha	kasvu m <sup>3</sup> /ha/v	
73	0,6	Pertinpelto 740-565-4-27 Metsämaa Kuivahko kangas, vastaava suo ja puolukkaturvekangas Keskikarkea tai karkea kangasmaa 04 - Uudistuskypsä metsikkö Kesä	<b>Yhteensä</b>	<b>102</b>	<b>182</b>	<b>308</b>	<b>239</b>	<b>67</b>	<b>31.1</b>	<b>22.2</b>	<b>441</b>	<b>29.9</b>	<b>2.0</b>	
			Mänty	102	182	308	239	67	31.1	22.2	441	29.9	2.0	
<b>Hoitoluokka</b> C2 Ulkoilu- ja virkistymetsä (vanha koodisto)  <b>Lisätiedot</b> Kuviolla pienjännitejohto.														
83	0,7	Pertinpelto 740-565-4-27 Metsämaa Lehtomainen kangas, vastaava suo ja ruohoturvekangas Keskikarkea tai karkea kangasmaa 04 - Uudistuskypsä metsikkö Talvi Kehityskelpoinen: tyydyttävä: aukkoinen, harva, vähäpuustoinen	<b>Yhteensä</b>	<b>108</b>	<b>144</b>	<b>194</b>	<b>153</b>	<b>40</b>	<b>40.5</b>	<b>26.0</b>	<b>173</b>	<b>17.8</b>	<b>1.0</b>	
			Mänty	112	18	24	17	6	33.7	24.9	24	2.1	0.1	
			Kuusi	112	91	123	118	5	46.1	26.9	74	11.4	0.4	
			Rauduskoiv	112	25	34	16	18	31.1	25.5	43	3.0	0.1	
			Tervaleppä	62	11	14	2	12	23.4	21.1	32	1.3	0.4	
<b>Hoitoluokka</b> C1 Lähimetsä (vanha koodisto)  <b>Lisätiedot</b> Runsaasti runkopihlajia.														
84	0,8	Pertinpelto 740-565-4-27 Metsämaa Lehtomainen kangas, vastaava suo ja ruohoturvekangas Keskikarkea tai karkea kangasmaa 04 - Uudistuskypsä metsikkö Talvi Kehityskelpoinen: tyydyttävä: aukkoinen, harva, vähäpuustoinen	<b>Yhteensä</b>	<b>105</b>	<b>203</b>	<b>248</b>	<b>163</b>	<b>84</b>	<b>33.9</b>	<b>25.9</b>	<b>262</b>	<b>21.5</b>	<b>0.6</b>	
			Mänty	112	128	157	113	43	35.1	26.0	150	13.3	0.4	
			Kuusi	112	10	12	11	1	32.3	24.8	13	1.0	0.0	
			Rauduskoiv	92	65	80	39	40	31.9	25.8	99	7.2	0.2	
<b>Hoitoluokka</b> C1 Lähimetsä (vanha koodisto)														

Kuvio	Pinta-ala, ha	Kiinteistön nimi ja tunnus, pääryhmä, kasvupaikka, maalaji, kehitysluokka, saavutettavuus ja metsikön laatu	Puustotiedot											Toimenpidesuunnitelmat kuviolla
			puulaji	ikä, v	tilavuus m <sup>3</sup> /kuvio	m <sup>3</sup> /ha	tukkia, m <sup>3</sup> /ha	kuitua, m <sup>3</sup> /ha	läpimitta, cm	pituus, m	runkoluku, kpl/ha	ppa, m <sup>2</sup> /ha	kasvu m <sup>3</sup> /ha/v	
1	4,9	PIHLAJANIEMI 740-538-38-16 Metsämaa Lehtomainen kangas, vastaava suo ja ruohoturvekangas Keskikarkea tai karkea kangasmaa 04 - Uudistus kypsä metsikkö Talvi	<b>Yhteensä</b>	<b>94</b>	<b>2039</b>	<b>420</b>	<b>373</b>	<b>45</b>	<b>34.0</b>	<b>24.8</b>	<b>494</b>	<b>38.0</b>	<b>4.9</b>	Avohakkuu 2026, Kääntömätästys 2026, Kuusen istutus 2027
			Kuusi	94	2039	420	373	45	34.0	24.8	494	38.0	4.9	
2	0,1	PIHLAJANIEMI 740-538-38-16 Metsämaa Lehtomainen kangas, vastaava suo ja ruohoturvekangas Keskikarkea tai karkea kangasmaa 03 - Varttunut kasvatusmetsikkö Talvi	<b>Yhteensä</b>	<b>53</b>	<b>60</b>	<b>527</b>	<b>225</b>	<b>293</b>	<b>20.5</b>	<b>19.7</b>	<b>1884</b>	<b>53.8</b>	<b>10.0</b>	Harvennus 2026
			Kuusi	53	60	527	225	293	20.5	19.7	1884	53.8	10.0	
3	0,5	PIHLAJANIEMI 740-538-38-16 Metsämaa Lehtomainen kangas, vastaava suo ja ruohoturvekangas Keskikarkea tai karkea kangasmaa 04 - Uudistus kypsä metsikkö Talvi	<b>Yhteensä</b>	<b>93</b>	<b>241</b>	<b>520</b>	<b>334</b>	<b>183</b>	<b>28.5</b>	<b>27.7</b>	<b>702</b>	<b>40.9</b>	<b>4.3</b>	
			Mänty	93	223	482	322	158	28.8	28.0	630	37.5	4.3	
			Hieskoivu	93	18	38	12	26	25.5	24.8	72	3.4	0.0	
4	0,6	PIHLAJANIEMI 740-538-38-16 Metsämaa Lehtomainen kangas, vastaava suo ja ruohoturvekangas Keskikarkea tai karkea kangasmaa 03 - Varttunut kasvatusmetsikkö Talvi	<b>Yhteensä</b>	<b>44</b>	<b>150</b>	<b>258</b>	<b>93</b>	<b>162</b>	<b>24.7</b>	<b>24.3</b>	<b>543</b>	<b>23.2</b>	<b>5.8</b>	
			Rauduskoiv	44	150	258	93	162	24.7	24.3	543	23.2	5.8	
		<b>Lisätiedot</b> SCHAUMANIN 100-VUOTISJUHLAKOIVIKKO, IST.1983,2.9.1999												
5	0,4	PIHLAJANIEMI 740-538-38-16 Metsämaa Lehto, letto ja lehtomainen suo ja ruohoturvekangas Keskikarkea tai karkea kangasmaa 03 - Varttunut kasvatusmetsikkö Talvi	<b>Yhteensä</b>	<b>93</b>	<b>106</b>	<b>256</b>	<b>95</b>	<b>158</b>	<b>26.2</b>	<b>20.8</b>	<b>571</b>	<b>27.7</b>	<b>1.4</b>	
			Mänty	93	15	37	25	12	28.2	21.9	62	3.6	0.6	
			Hieskoivu	93	91	219	71	146	25.9	20.6	509	24.1	0.8	
		<b>Erityispiirteet</b> Kostea lehto-Metsälain tärkeä elinympäristö, Puro												
		<b>Lisätiedot</b> REHEVÄ SUO												

Kuvio	Pinta-ala, ha	Kiinteistön nimi ja tunnus, pääryhmä, kasvupaikka, maalaji, kehitysluokka, saavutettavuus ja metsikön laatu	Puustotiedot										Toimenpidesuunnitelmat kuviolla	
			puulaji	ikä, v	tilavuus m <sup>3</sup> /kuvio	m <sup>3</sup> /ha	tukkia, m <sup>3</sup> /ha	kuitua, m <sup>3</sup> /ha	läpimitta, cm	pituus, m	runkoluku, kpl/ha	ppa, m <sup>2</sup> /ha		kasvu m <sup>3</sup> /ha/v
6	0,4	PIHLAJANIEMI 740-538-38-16 Metsämaa Lehtomainen kangas, vastaava suo ja ruohoturvekangas Keskikarkea tai karkea kangasmaa 02 - Nuori kasvatusmetsikkö Talvi Kehityskelvoton: aukkoinen, harva vähäpuustoinen	<b>Yhteensä</b>	<b>53</b>	<b>75</b>	<b>175</b>	<b>50</b>	<b>124</b>	<b>28.8</b>	<b>20.5</b>	<b>319</b>	<b>19.5</b>	<b>4.3</b>	
			Mänty	53	23	53	29	23	30.1	23.1	74	4.9	1.3	
			Muu lehtipu	53	52	122	21	101	28.3	19.6	245	14.6	3.0	
<b>Lisätiedot</b> 20.9.1996														
7	1,9	PIHLAJANIEMI 740-538-38-16 Metsämaa Lehtomainen kangas, vastaava suo ja ruohoturvekangas Keskikarkea tai karkea kangasmaa 03 - Varttunut kasvatusmetsikkö Talvi	<b>Yhteensä</b>	<b>64</b>	<b>589</b>	<b>310</b>	<b>246</b>	<b>62</b>	<b>29.8</b>	<b>22.4</b>	<b>533</b>	<b>30.3</b>	<b>9.0</b>	
			Kuusi	64	589	310	246	62	29.8	22.4	533	30.3	9.0	
8	0,3	PIHLAJANIEMI 740-538-38-16 Metsämaa Tuore kangas, vastaava suo ja mustikkaturvekangas Keskikarkea tai karkea kangasmaa 03 - Varttunut kasvatusmetsikkö Talvi	<b>Yhteensä</b>	<b>43</b>	<b>87</b>	<b>284</b>	<b>139</b>	<b>142</b>	<b>22.3</b>	<b>17.2</b>	<b>1044</b>	<b>34.9</b>	<b>11.8</b>	Harvennus 2026
			Mänty	43	2	7	2	5	20.6	16.0	30	0.9	0.3	
			Kuusi	43	83	270	136	131	22.4	17.2	985	33.1	11.4	
			Rauduskoiv	43	2	7	1	5	20.1	16.9	29	0.9	0.1	
9	1,5	PIHLAJANIEMI 740-538-38-16 Metsämaa Tuore kangas, vastaava suo ja mustikkaturvekangas Keskikarkea tai karkea kangasmaa 03 - Varttunut kasvatusmetsikkö Talvi	<b>Yhteensä</b>	<b>49</b>	<b>421</b>	<b>275</b>	<b>122</b>	<b>150</b>	<b>21.6</b>	<b>17.1</b>	<b>1077</b>	<b>33.7</b>	<b>10.1</b>	Harvennus 2026
			Mänty	49	104	68	27	40	21.7	17.0	251	8.3	2.4	
			Kuusi	49	273	179	88	89	21.6	16.8	729	22.2	7.2	
			Rauduskoiv	49	43	28	7	21	21.5	19.3	97	3.2	0.5	
10	1,8	PIHLAJANIEMI 740-538-38-16 Metsämaa Lehtomainen kangas, vastaava suo ja ruohoturvekangas Keskikarkea tai karkea kangasmaa 04 - Uudistuskypä metsikkö Talvi	<b>Yhteensä</b>	<b>104</b>	<b>557</b>	<b>311</b>	<b>235</b>	<b>75</b>	<b>39.2</b>	<b>26.9</b>	<b>236</b>	<b>26.5</b>	<b>1.1</b>	
			Mänty	104	348	194	144	50	39.0	26.9	144	16.2	0.7	
			Kuusi	104	158	88	83	4	40.0	27.1	67	7.6	0.4	
			Hieskoivu	104	51	28	8	21	38.6	26.2	25	2.7	0.0	
<b>Lisätiedot</b> KUUSET PÄÄASIASSA JÄREITÄ LEHTIKUUSIA, MONILAJINEN ALIKASVOS. Asta-myrskytuho 2010.														

Kuvio	Pinta-ala, ha	Kiinteistön nimi ja tunnus, pääryhmä, kasvupaikka, maalaji, kehitysluokka, saavutettavuus ja metsikön laatu	Puustotiedot											Toimenpidesuunnitelmat kuviolla
			puulaji	ikä, v	tilavuus m <sup>3</sup> /kuvio	m <sup>3</sup> /ha	tukkia, m <sup>3</sup> /ha	kuitua, m <sup>3</sup> /ha	läpimitta, cm	pituus, m	runkoluku, kpl/ha	ppa, m <sup>2</sup> /ha	kasvu m <sup>3</sup> /ha/v	
11	1,0	PIHLAJANIEMI 740-538-38-16 Metsämaa Lehtomainen kangas, vastaava suo ja ruohoturvekangas Keskikarkea tai karkea kangasmaa 02 - Nuori kasvatusmetsikkö Talvi	<b>Yhteensä</b>	<b>13</b>	<b>45</b>	<b>44</b>	<b>0</b>	<b>36</b>	<b>8.9</b>	<b>9.6</b>	<b>1532</b>	<b>9.5</b>	<b>10.5</b>	Ensiharvennus 2030
			Rauduskoiv	13	45	44	0	36	8.9	9.6	1532	9.5	10.5	
11.1	0,2	PIHLAJANIEMI 740-538-38-16 Metsämaa Lehtomainen kangas, vastaava suo ja ruohoturvekangas Keskikarkea tai karkea kangasmaa 02 - Nuori kasvatusmetsikkö Talvi	<b>Yhteensä</b>	<b>13</b>	<b>9</b>	<b>44</b>	<b>0</b>	<b>36</b>	<b>8.9</b>	<b>9.6</b>	<b>1532</b>	<b>9.5</b>	<b>10.5</b>	Ensiharvennus 2030
			Rauduskoiv	13	9	44	0	36	8.9	9.6	1532	9.5	10.5	
11.2	0,4	PIHLAJANIEMI 740-538-38-16 Metsämaa Lehtomainen kangas, vastaava suo ja ruohoturvekangas Keskikarkea tai karkea kangasmaa 04 - Uudistuskypsä metsikkö Talvi Kehityskelpoinen: tyydyttävä: aukkoinen, harva, vähäpuustoinen	<b>Yhteensä</b>	<b>105</b>	<b>95</b>	<b>229</b>	<b>181</b>	<b>46</b>	<b>34.4</b>	<b>22.6</b>	<b>300</b>	<b>23.1</b>	<b>1.3</b>	
			Mänty	108	37	88	61	27	30.7	22.2	129	8.6	0.4	
			Kuusi	108	52	126	118	7	38.3	23.1	128	13.0	0.5	
			Hieskoivu	58	1	1	0	1	18.3	19.3	5	0.1	0.0	
			Haapa	58	5	13	2	11	22.4	20.5	38	1.4	0.4	
		<b>Erityispiirteet</b> Puro-Metsälain tärkeä elinympäristö												
12	0,7	PIHLAJANIEMI 740-538-38-16 Metsämaa Lehtomainen kangas, vastaava suo ja ruohoturvekangas Keskikarkea tai karkea kangasmaa 03 - Varttunut kasvatusmetsikkö Talvi	<b>Yhteensä</b>	<b>52</b>	<b>187</b>	<b>281</b>	<b>109</b>	<b>167</b>	<b>19.9</b>	<b>18.3</b>	<b>1200</b>	<b>31.0</b>	<b>12.2</b>	Harvennus 2026
			Kuusi	52	187	281	109	167	19.9	18.3	1200	31.0	12.2	
		<b>Erityispiirteet</b> Hallatuho												
13	0,9	PIHLAJANIEMI 740-538-38-16 Metsämaa Lehtomainen kangas, vastaava suo ja ruohoturvekangas Keskikarkea tai karkea kangasmaa 04 - Uudistuskypsä metsikkö Talvi	<b>Yhteensä</b>	<b>66</b>	<b>275</b>	<b>303</b>	<b>261</b>	<b>41</b>	<b>33.4</b>	<b>22.7</b>	<b>435</b>	<b>30.5</b>	<b>8.4</b>	Avohakkuu 2026, Kääntömätästys 2026, Rauduskoivun istutus 2027
			Kuusi	66	275	303	261	41	33.4	22.7	435	30.5	8.4	

Kuvio	Pinta-ala, ha	Kiinteistön nimi ja tunnus, pääryhmä, kasvupaikka, maalaji, kehitysluokka, saavutettavuus ja metsikön laatu	Puustotiedot											Toimenpidesuunnitelmat kuviolla
			puulaji	ikä, v	tilavuus m <sup>3</sup> /kuvio	m <sup>3</sup> /ha	tukkia, m <sup>3</sup> /ha	kuitua, m <sup>3</sup> /ha	läpimitta, cm	pituus, m	runkoluku, kpl/ha	ppa, m <sup>2</sup> /ha	kasvu m <sup>3</sup> /ha/v	
13.1	0,5	PIHLAJANIEMI 740-538-38-16 Metsämaa Lehtomainen kangas, vastaava suo ja ruohoturvekangas Keskikarkea tai karkea kangasmaa T2 - Taimikko yli 1,3 m Talvi	<b>Yhteensä</b>	<b>10</b>	<b>4</b>	<b>9</b>	<b>0</b>	<b>0</b>	<b>4.9</b>	<b>4.5</b>	<b>1686</b>	<b>3.0</b>	<b>2.9</b>	
			Kuusi	10	3	6	0	0	5.0	4.2	1099	2.0	1.9	
			Hieskoivu	9	1	3	0	0	4.7	5.0	587	1.0	1.0	
		<b>Lisätiedot</b> Eino-myrskyaukko. Kuviolle istutettu 500 kpl ku-taimia 11.6.2014.												
13.2	0,4	PIHLAJANIEMI 740-538-38-16 Metsämaa Lehtomainen kangas, vastaava suo ja ruohoturvekangas Keskikarkea tai karkea kangasmaa 04 - Uudistuskypsä metsikkö Talvi Kehityskelpoinen: tyydyttävä: aukkoinen, harva, vähäpuustoinen	<b>Yhteensä</b>	<b>65</b>	<b>141</b>	<b>314</b>	<b>249</b>	<b>63</b>	<b>30.6</b>	<b>22.5</b>	<b>526</b>	<b>31.0</b>	<b>8.7</b>	Avohakkuu 2026, Käntömätästys 2026, Rauduskoivun istutus 2027
			Kuusi	65	135	301	245	54	31.0	22.6	489	29.6	8.4	
			Rauduskoiv	65	6	13	4	9	22.4	21.0	37	1.4	0.3	
14	0,4	PIHLAJANIEMI 740-538-38-16 Metsämaa Lehtomainen kangas, vastaava suo ja ruohoturvekangas Keskikarkea tai karkea kangasmaa 03 - Varttunut kasvatusmetsikkö Talvi	<b>Yhteensä</b>	<b>82</b>	<b>108</b>	<b>283</b>	<b>108</b>	<b>164</b>	<b>23.4</b>	<b>20.7</b>	<b>1372</b>	<b>29.4</b>	<b>4.0</b>	
			Kuusi	27	6	16	0	7	7.4	8.9	776	3.1	1.5	
			Mänty	88	36	93	61	32	27.5	20.2	186	9.8	1.8	
			Hieskoivu	88	67	175	47	125	23.9	23.2	410	16.5	0.7	
150	0,1	PIHLAJANIEMI 740-538-38-16 Metsämaa Lehtomainen kangas, vastaava suo ja ruohoturvekangas Keskikarkea tai karkea kangasmaa 04 - Uudistuskypsä metsikkö Talvi	<b>Yhteensä</b>	<b>61</b>	<b>55</b>	<b>368</b>	<b>289</b>	<b>77</b>	<b>29.9</b>	<b>20.8</b>	<b>712</b>	<b>39.5</b>	<b>13.1</b>	Harvennus 2025
			Kuusi	61	53	356	285	69	30.1	20.8	680	38.3	13.0	
			Hieskoivu	61	2	12	3	8	22.8	21.1	32	1.2	0.1	
		<b>Erityispiirteet</b> Haapoja, Tuomia <b>Hoitoluokka</b> C2 Ulkoilu- ja virkistymetsä (vanha koodisto) <b>Lisätiedot</b> Jättipalsamia												









Kuvio	Pinta-ala, ha	Kiinteistön nimi ja tunnus, pääryhmä, kasvupaikka, maalaji, kehitysluokka, saavutettavuus ja metsikön laatu	Puustotiedot											Toimenpide-suunnitelmat kuviolla
			puulaji	ikä, v	tilavuus m <sup>3</sup> /kuvio	m <sup>3</sup> /ha	tukkia, m <sup>3</sup> /ha	kuitua, m <sup>3</sup> /ha	läpimitta, cm	pituus, m	runkoluku, kpl/ha	ppa, m <sup>2</sup> /ha	kasvu m <sup>3</sup> /ha/v	
160	1,3	PIHLAJANIEMI 740-538-38-16 Metsämaa Lehtomainen kangas, vastaava suo ja ruohoturvekangas Hienojakoinen kangasmaa 04 - Uudistuskypä metsikkö Talvi	<b>Yhteensä</b>	<b>74</b>	<b>456</b>	<b>342</b>	<b>177</b>	<b>163</b>	<b>28.7</b>	<b>24.9</b>	<b>547</b>	<b>30.9</b>	<b>1.9</b>	Harvennus 2026
			Kuusi	56	47	36	25	10	26.6	21.4	77	3.5	1.0	
			Rauduskoiv	76	408	306	152	153	29.0	25.3	470	27.4	0.9	
		<b>Erityispiirteet</b> Pihtoja <b>Hoitoluokka</b> C2 Ulkoilu- ja virkistymetsä (vanha koodisto)												
161	0,5	PIHLAJANIEMI 740-538-38-16 Metsämaa Tuore kangas, vastaava suo ja mustikkaturvekangas Hienojakoinen kangasmaa T2 - Taimikko yli 1,3 m Talvi	<b>Yhteensä</b>	<b>23</b>	<b>35</b>	<b>72</b>	<b>0</b>	<b>67</b>	<b>12.2</b>	<b>13.0</b>	<b>1098</b>	<b>11.6</b>	<b>8.9</b>	
			Rauduskoiv	23	35	72	0	67	12.2	13.0	1098	11.6	8.9	
		<b>Hoitoluokka</b> C2 Ulkoilu- ja virkistymetsä (vanha koodisto)												
162	2,5	PIHLAJANIEMI 740-538-38-16 Metsämaa Lehtomainen kangas, vastaava suo ja ruohoturvekangas Keskikarkea tai karkea kangasmaa 04 - Uudistuskypä metsikkö Talvi	<b>Yhteensä</b>	<b>71</b>	<b>860</b>	<b>345</b>	<b>278</b>	<b>65</b>	<b>33.8</b>	<b>24.3</b>	<b>444</b>	<b>31.8</b>	<b>6.7</b>	Harvennus 2025
			Kuusi	72	748	300	261	38	33.7	24.4	381	27.6	6.0	
			Rauduskoiv	52	17	7	0	6	17.9	18.4	33	0.8	0.1	
			Lehtikuusi	72	96	38	17	21	38.5	25.0	30	3.4	0.6	
		<b>Erityispiirteet</b> Tienvarsimetsä <b>Hoitoluokka</b> C2 Ulkoilu- ja virkistymetsä (vanha koodisto) <b>Lisätiedot</b> Tontteja lohottu												

Kuvio	Pinta-ala, ha	Kiinteistön nimi ja tunnus, pääryhmä, kasvupaikka, maalaji, kehitysluokka, saavutettavuus ja metsikön laatu	Puustotiedot											Toimenpidesuunnitelmat kuviolla
			puulaji	ikä, v	tilavuus m <sup>3</sup> /kuvio	m <sup>3</sup> /ha	tukkia, m <sup>3</sup> /ha	kuitua, m <sup>3</sup> /ha	läpimitta, cm	pituus, m	runkoluku, kpl/ha	ppa, m <sup>2</sup> /ha	kasvu m <sup>3</sup> /ha/v	
163	0,3	PIHLAJANIEMI 740-538-38-16 Kitumaa Lehtomainen kangas, vastaava suo ja ruohoturvekangas Turvemaa  Talvi Ei määritelty	<b>Yhteensä</b>	<b>61</b>	<b>12</b>	<b>34</b>	<b>3</b>	<b>31</b>	<b>16.9</b>	<b>12.1</b>	<b>307</b>	<b>5.7</b>	<b>0.3</b>	
			Mänty	61	10	29	3	25	18.0	12.5	205	4.5	0.2	
			Hieskoivu	61	2	6	0	5	13.0	10.5	102	1.2	0.1	
<b>Erityispiirteet</b> Vähäpuustoinen suo-Metsälain tärkeä elinympäristö  <b>Hoitoluokka</b> C5 Arvometsä (vanha koodisto)  <b>Lisätiedot</b> raate maariankammekka ratvana mesiangervo														
164	0,9	PIHLAJANIEMI 740-538-38-16 Metsämaa Tuore kangas, vastaava suo ja mustikkaturvekangas Turvemaa 04 - Uudistuskypsä metsikkö Talvi	<b>Yhteensä</b>	<b>61</b>	<b>200</b>	<b>229</b>	<b>50</b>	<b>175</b>	<b>20.9</b>	<b>19.5</b>	<b>833</b>	<b>25.4</b>	<b>1.6</b>	Harvennus 2025
			Mänty	66	16	19	8	10	21.2	18.0	67	2.1	0.1	
			Kuusi	61	8	9	3	5	19.8	16.5	39	1.1	0.1	
			Hieskoivu	61	176	201	39	160	20.9	19.8	727	22.2	1.4	
<b>Hoitoluokka</b> C2 Ulkoilu- ja virkistymetsä (vanha koodisto)														
165	0,5	PIHLAJANIEMI 740-538-38-16 Metsämaa Lehto, letto ja lehtomainen suo ja ruohoturvekangas Keskikarkea tai karkea kangasmaa 02 - Nuori kasvatusmetsikkö Talvi Kehityskelvoton: aukkoinen, harva vähäpuustoinen	<b>Yhteensä</b>	<b>56</b>	<b>50</b>	<b>103</b>	<b>18</b>	<b>84</b>	<b>23.7</b>	<b>17.2</b>	<b>371</b>	<b>13.5</b>	<b>4.7</b>	
			Hieskoivu	71	18	37	15	22	32.4	24.4	46	3.6	0.8	
			Harmaalepp	51	25	51	3	47	20.4	15.0	246	7.4	3.0	
			Paju	51	7	15	0	15	20.8	13.6	79	2.5	0.9	
<b>Erityispiirteet</b> Entinen maatalousmaa, Tuomia, Tuore lehto-Muu arvokas elinympäristö  <b>Hoitoluokka</b> C5 Arvometsä (vanha koodisto)  <b>Lisätiedot</b> lehtopähkamö, mesiangervo, ojakellukka														

Kuvio	Pinta-ala, ha	Kiinteistön nimi ja tunnus, pääryhmä, kasvupaikka, maalaji, kehitysluokka, saavutettavuus ja metsikön laatu	Puustotiedot											Toimenpidesuunnitelmat kuviolla
			puulaji	ikä, v	tilavuus m <sup>3</sup> /kuvio	m <sup>3</sup> /ha	tukkia, m <sup>3</sup> /ha	kuitua, m <sup>3</sup> /ha	läpimitta, cm	pituus, m	runkoluku, kpl/ha	ppa, m <sup>2</sup> /ha	kasvu m <sup>3</sup> /ha/v	
166	1,3	PIHLAJANIEMI 740-538-38-16 Metsämaa Lehtomainen kangas, vastaava suo ja ruohoturvekangas Keskikarkea tai karkea kangasmaa 04 - Uudistuskypsä metsikkö Talvi	<b>Yhteensä</b>	<b>57</b>	<b>486</b>	<b>369</b>	<b>299</b>	<b>67</b>	<b>31.3</b>	<b>21.5</b>	<b>636</b>	<b>38.6</b>	<b>12.7</b>	Harvennus 2026
			Kuusi	57	486	369	299	67	31.3	21.5	636	38.6	12.7	
<b>Hoitoluokka</b> C2 Ulkoilu- ja virkistymetsä (vanha koodisto)														
<b>Lisätiedot</b> Hevosteitä.														
167	1,1	PIHLAJANIEMI 740-538-38-16 Metsämaa Lehtomainen kangas, vastaava suo ja ruohoturvekangas Keskikarkea tai karkea kangasmaa 04 - Uudistuskypsä metsikkö Talvi Kehityskelpoinen: tyydyttävä: aukkoinen, harva, vähäpuustoinen	<b>Yhteensä</b>	<b>77</b>	<b>334</b>	<b>316</b>	<b>278</b>	<b>37</b>	<b>36.0</b>	<b>23.9</b>	<b>376</b>	<b>30.6</b>	<b>6.1</b>	
			Kuusi	77	320	303	272	30	36.3	23.9	355	29.4	6.0	
			Hieskoivu	77	14	13	5	7	27.7	23.5	21	1.2	0.1	
<b>Hoitoluokka</b> C2 Ulkoilu- ja virkistymetsä (vanha koodisto)														
168	0,2	PIHLAJANIEMI 740-538-38-16 Metsämaa Lehtomainen kangas, vastaava suo ja ruohoturvekangas Keskikarkea tai karkea kangasmaa 03 - Varttunut kasvatusmetsikkö Talvi	<b>Yhteensä</b>	<b>57</b>	<b>53</b>	<b>277</b>	<b>206</b>	<b>69</b>	<b>28.0</b>	<b>20.4</b>	<b>600</b>	<b>29.7</b>	<b>11.3</b>	
			Kuusi	57	53	277	206	69	28.0	20.4	600	29.7	11.3	
<b>Hoitoluokka</b> C2 Ulkoilu- ja virkistymetsä (vanha koodisto)														

Kuvio	Pinta-ala, ha	Kiinteistön nimi ja tunnus, pääryhmä, kasvupaikka, maalaji, kehitysluokka, saavutettavuus ja metsikön laatu	Puustotiedot										Toimenpidesuunnitelmat kuviolla
			puulaji	ikä, v	tilavuus m <sup>3</sup> /kuvio	m <sup>3</sup> /ha	tukkia, m <sup>3</sup> /ha	kuitua, m <sup>3</sup> /ha	läpimitta, cm	pituus, m	runkoluku, kpl/ha	ppa, m <sup>2</sup> /ha	
169	0,7	PIHLAJANIEMI 740-538-38-16 Metsämaa Lehtomainen kangas, vastaava suo ja ruohoturvekangas Keskikarkea tai karkea kangasmaa 03 - Varttunut kasvatusmetsikkö Talvi	<b>Yhteensä</b>	<b>62</b>	<b>193</b>	<b>294</b>	<b>233</b>	<b>60</b>	<b>31.7</b>	<b>22.7</b>	<b>455</b>	<b>29.0</b>	<b>8.4</b>
			Kuusi	62	176	269	224	43	32.0	22.7	413	26.5	7.8
			Hieskoivu	62	9	14	5	9	26.0	23.5	26	1.3	0.3
			Haapa	62	8	11	4	8	31.8	21.9	16	1.2	0.3
<b>Erityispiirteet</b> Haapoja, Kaskikulttuurin jäänteitä  <b>Hoitoluokka</b> C2 Ulkoilu- ja virkistymetsä (vanha koodisto)													
170	0,4	PIHLAJANIEMI 740-538-38-16 Metsämaa Lehtomainen kangas, vastaava suo ja ruohoturvekangas Keskikarkea tai karkea kangasmaa 03 - Varttunut kasvatusmetsikkö Talvi	<b>Yhteensä</b>	<b>52</b>	<b>130</b>	<b>291</b>	<b>212</b>	<b>77</b>	<b>29.5</b>	<b>22.0</b>	<b>518</b>	<b>28.8</b>	<b>10.8</b>
			Kuusi	52	117	263	207	54	30.2	22.3	445	25.9	9.9
			Harmaalepp	52	6	14	1	13	21.9	19.0	42	1.5	0.5
			Pihta	52	6	14	4	10	25.4	20.4	31	1.4	0.4
<b>Hoitoluokka</b> C2 Ulkoilu- ja virkistymetsä (vanha koodisto)													
171	1,3	PIHLAJANIEMI 740-538-38-16 Metsämaa Lehtomainen kangas, vastaava suo ja ruohoturvekangas Keskikarkea tai karkea kangasmaa 02 - Nuori kasvatusmetsikkö Talvi	<b>Yhteensä</b>	<b>41</b>	<b>288</b>	<b>217</b>	<b>13</b>	<b>200</b>	<b>19.5</b>	<b>17.7</b>	<b>993</b>	<b>25.7</b>	<b>10.5</b>
			Hieskoivu	41	53	40	9	31	23.7	22.0	100	4.0	1.5
			Harmaalepp	41	170	128	1	124	18.0	16.7	701	15.9	6.5
			Pihta	41	64	49	2	45	20.7	17.3	192	5.8	2.5
<b>Erityispiirteet</b> Haapoja, Kaskikulttuurin jäänteitä, Tuomia  <b>Hoitoluokka</b> C2 Ulkoilu- ja virkistymetsä (vanha koodisto)  <b>Lisätiedot</b> Lintupöhheikkö. Pihdoille voisi tehdä tilaa. Lehtokasvustoa.													

Kuvio	Pinta-ala, ha	Kiinteistön nimi ja tunnus, pääryhmä, kasvupaikka, maalaji, kehitysluokka, saavutettavuus ja metsikön laatu	Puustotiedot										Toimenpidesuunnitelmat kuviolla
			puulaji	ikä, v	tilavuus m <sup>3</sup> /kuvio	m <sup>3</sup> /ha	tukkia, m <sup>3</sup> /ha	kuitua, m <sup>3</sup> /ha	läpimitta, cm	pituus, m	runkoluku, kpl/ha	ppa, m <sup>2</sup> /ha	
172	0,5	PIHLAJANIEMI 740-538-38-16 Metsämaa Lehtomainen kangas, vastaava suo ja ruohoturvekangas Keskikarkea tai karkea kangasmaa 04 - Uudistuskypsä metsikkö Talvi Kehityskelpoinen: tyydyttävä: aukkoinen, harva, vähäpuustoinen	<b>Yhteensä</b>	<b>72</b>	<b>104</b>	<b>217</b>	<b>111</b>	<b>106</b>	<b>36.2</b>	<b>24.0</b>	<b>222</b>	<b>20.4</b>	<b>3.8</b>
			Kuusi	72	24	51	46	5	35.4	23.3	61	5.0	1.1
			Hieskoivu	72	11	23	9	14	29.7	22.2	37	2.4	0.3
			Lehtikuusi	72	65	137	55	81	38.5	24.7	110	12.3	2.2
			Pihta	64	3	7	1	6	24.8	21.9	14	0.7	0.2
		<b>Erityispiirteet</b> Rauduskoivuja, Vaahteroita											
		<b>Hoitoluokka</b> C2 Ulkoilu- ja virkistymetsä (vanha koodisto)											
		<b>Lisätiedot</b> Suojeltu järeä kataja. Yksi lehtikuusi kallellaan tiellepäin.											
173	0,1	PIHLAJANIEMI 740-538-38-16 Metsämaa Lehtomainen kangas, vastaava suo ja ruohoturvekangas Keskikarkea tai karkea kangasmaa 03 - Varttunut kasvatusmetsikkö Talvi	<b>Yhteensä</b>	<b>56</b>	<b>44</b>	<b>309</b>	<b>32</b>	<b>274</b>	<b>23.1</b>	<b>19.4</b>	<b>884</b>	<b>32.6</b>	<b>8.9</b>
			Harmaalepp	56	39	278	29	246	23.3	19.7	765	28.7	8.1
			Pihlaja	56	4	31	2	28	21.5	17.6	119	3.9	0.8
		<b>Hoitoluokka</b> C2 Ulkoilu- ja virkistymetsä (vanha koodisto)											
174	0,2	PIHLAJANIEMI 740-538-38-16 Metsämaa Lehtomainen kangas, vastaava suo ja ruohoturvekangas Keskikarkea tai karkea kangasmaa 04 - Uudistuskypsä metsikkö Talvi	<b>Yhteensä</b>	<b>72</b>	<b>62</b>	<b>366</b>	<b>329</b>	<b>36</b>	<b>36.7</b>	<b>23.1</b>	<b>444</b>	<b>37.1</b>	<b>8.8</b>
			Kuusi	72	62	366	329	36	36.7	23.1	444	37.1	8.8
		<b>Erityispiirteet</b> Rauduskoivuja, Tienvarsimetsä											
		<b>Hoitoluokka</b> C2 Ulkoilu- ja virkistymetsä (vanha koodisto)											



Kuvio	Pinta-ala, ha	Kiinteistön nimi ja tunnus, pääryhmä, kasvupaikka, maalaji, kehitysluokka, saavutettavuus ja metsikön laatu	Puustotiedot										Toimenpidesuunnitelmat kuviolla
			puulaji	ikä, v	tilavuus m <sup>3</sup> /kuvio	tukkia, m <sup>3</sup> /ha	kuitua, m <sup>3</sup> /ha	läpimitta, cm	pituus, m	runkoluku, kpl/ha	ppa, m <sup>2</sup> /ha	kasvu m <sup>3</sup> /ha/v	
175	2,8	PIHLAJANIEMI 740-538-38-16 Metsämaa Lehtomainen kangas, vastaava suo ja ruohoturvekangas Keskikarkea tai karkea kangasmaa 03 - Varttunut kasvatusmetsikkö Talvi	<b>Yhteensä</b>	62	801	291	233	56	30.3	22.3	492	28.7	8.7
			Kuusi	62	801	291	233	56	30.3	22.3	492	28.7	8.7
<b>Erityispiirteet</b> Harmaaleppiä, Mäntyjä, Noro  <b>Hoitoluokka</b> C2 Ulkoilu- ja virkistymetsä (vanha koodisto)  <b>Lisätiedot</b> rinteessä olevan noron annetaan ennalistua lehtipuustoa suosimalla ja metsäkoneilla ei aiheuteta painaumia, jotka muuttaisivat veden virtauksia													
176	0,4	PIHLAJANIEMI 740-538-38-16 Metsämaa Lehtomainen kangas, vastaava suo ja ruohoturvekangas Keskikarkea tai karkea kangasmaa 03 - Varttunut kasvatusmetsikkö Talvi	<b>Yhteensä</b>	57	102	276	181	92	25.3	18.7	772	31.7	12.2
			Kuusi	57	102	276	181	92	25.3	18.7	772	31.7	12.2
<b>Erityispiirteet</b> Harmaaleppiä, Kiviaita, Pihlajia, Pihoja, Raitoja  <b>Hoitoluokka</b> C2 Ulkoilu- ja virkistymetsä (vanha koodisto)													
177	0,4	PIHLAJANIEMI 740-538-38-16 Metsämaa Lehtomainen kangas, vastaava suo ja ruohoturvekangas Hienojakoinen kangasmaa 03 - Varttunut kasvatusmetsikkö Talvi Kehityskelpoinen: tyydyttävä: aukkoinen, harva, vähäpuustoinen	<b>Yhteensä</b>	67	25	65	12	52	28.5	23.0	129	6.3	1.6
			Hieskoivu	76	12	31	10	21	38.2	29.6	23	2.5	0.1
			Harmaalepp	61	13	35	3	32	22.2	18.7	106	3.8	1.5
<b>Erityispiirteet</b> Merkitystä lähimaisemassa, Pihlajia, Tuomia  <b>Hoitoluokka</b> C2 Ulkoilu- ja virkistymetsä (vanha koodisto)													

Kuvio	Pinta-ala, ha	Kiinteistön nimi ja tunnus, pääryhmä, kasvupaikka, maalaji, kehitysluokka, saavutettavuus ja metsikön laatu	Puustotiedot										Toimenpidesuunnitelmat kuviolla
			puulaji	ikä, v	tilavuus m <sup>3</sup> /kuvio	m <sup>3</sup> /ha	tukkia, m <sup>3</sup> /ha	kuitua, m <sup>3</sup> /ha	läpimitta, cm	pituus, m	runkoluku, kpl/ha	ppa, m <sup>2</sup> /ha	
178	0,2	PIHLAJANIEMI 740-538-38-16 Metsämaa Lehtomainen kangas, vastaava suo ja ruohoturvekangas Keskikarkea tai karkea kangasmaa 04 - Uudistus kypsä metsikkö Talvi	<b>Yhteensä</b>	<b>61</b>	<b>68</b>	<b>454</b>	<b>364</b>	<b>87</b>	<b>30.3</b>	<b>22.2</b>	<b>789</b>	<b>45.3</b>	<b>12.0</b>
			Kuusi	61	68	454	364	87	30.3	22.2	789	45.3	12.0
<b>Erityispiirteet</b> Merkitystä lähimaisemassa, Raitoja, Tienvarsimetsä  <b>Hoitoluokka</b> C2 Ulkoilu- ja virkistysmetsä (vanha koodisto)													
179	1,1	PIHLAJANIEMI 740-538-38-16 Metsämaa Lehtomainen kangas, vastaava suo ja ruohoturvekangas Keskikarkea tai karkea kangasmaa 03 - Varttunut kasvatusmetsikkö Talvi	<b>Yhteensä</b>	<b>57</b>	<b>346</b>	<b>322</b>	<b>235</b>	<b>85</b>	<b>27.6</b>	<b>20.9</b>	<b>690</b>	<b>33.4</b>	<b>12.4</b>
			Kuusi	57	346	322	235	85	27.6	20.9	690	33.4	12.4
<b>Erityispiirteet</b> Hieskoivuja, Vaahteroita  <b>Hoitoluokka</b> C2 Ulkoilu- ja virkistysmetsä (vanha koodisto)													
180	2,2	PIHLAJANIEMI 740-538-38-16 Metsämaa Tuore kangas, vastaava suo ja mustikkaturvekangas Keskikarkea tai karkea kangasmaa 04 - Uudistus kypsä metsikkö Kesä	<b>Yhteensä</b>	<b>103</b>	<b>581</b>	<b>267</b>	<b>216</b>	<b>48</b>	<b>32.9</b>	<b>24.8</b>	<b>438</b>	<b>23.5</b>	<b>0.7</b>
			Rauduskoivu	30	9	4	0	3	9.7	11.8	112	0.7	0.2
			Pihlaja	25	1	0	0	0	6.2	6.1	45	0.1	0.0
			Mänty	106	571	262	216	44	33.7	25.3	281	22.7	0.5
<b>Erityispiirteet</b> Harmaaleppiä, Kaskikulttuurin jäänteitä, Pihlajia, Raitoja, Rauduskoivuja, Tuomia  <b>Hoitoluokka</b> C2 Ulkoilu- ja virkistysmetsä (vanha koodisto)  <b>Lisätiedot</b> polut pidetään vapaina. Paljon hevospolkuja.													

Kuvio	Pinta-ala, ha	Kiinteistön nimi ja tunnus, pääryhmä, kasvupaikka, maalaji, kehitysluokka, saavutettavuus ja metsikön laatu	Puustotiedot											Toimenpidesuunnitelmat kuviolla
			puulaji	ikä, v	tilavuus m <sup>3</sup> /kuvio	m <sup>3</sup> /ha	tukkia, m <sup>3</sup> /ha	kuitua, m <sup>3</sup> /ha	läpimitta, cm	pituus, m	runkoluku, kpl/ha	ppa, m <sup>2</sup> /ha	kasvu m <sup>3</sup> /ha/v	
181	0,4	PIHLAJANIEMI 740-538-38-16 Metsämaa Tuore kangas, vastaava suo ja mustikkaturvekangas Keskikarkea tai karkea kangasmaa 02 - Nuori kasvatusmetsikkö Talvi	<b>Yhteensä</b>	<b>39</b>	<b>61</b>	<b>157</b>	<b>25</b>	<b>128</b>	<b>18.7</b>	<b>16.8</b>	<b>808</b>	<b>19.6</b>	<b>7.0</b>	
			Mänty	39	22	57	16	40	20.3	15.7	257	7.4	2.6	
			Rauduskoiv	39	39	100	9	88	17.7	17.5	551	12.2	4.4	
		<b>Erityispiirteet</b> Aikaisemman puusukupolven puita												
		<b>Hoitoluokka</b> C2 Ulkoilu- ja virkistymetsä (vanha koodisto)												
182	0,5	PIHLAJANIEMI 740-538-38-16 Metsämaa Tuore kangas, vastaava suo ja mustikkaturvekangas Keskikarkea tai karkea kangasmaa 04 - Uudistuskypsä metsikkö Talvi Kehityskelpoinen: tyydyttävä: aukkoinen, harva, vähäpuustoinen	<b>Yhteensä</b>	<b>61</b>	<b>91</b>	<b>185</b>	<b>115</b>	<b>69</b>	<b>27.7</b>	<b>20.8</b>	<b>373</b>	<b>19.7</b>	<b>4.2</b>	
			Mänty	61	29	59	39	20	27.3	20.1	121	6.3	1.3	
			Kuusi	61	25	51	40	11	28.1	20.6	105	5.4	1.2	
			Rauduskoiv	61	36	74	36	38	27.7	21.5	147	8.0	1.7	
		<b>Erityispiirteet</b> Harmaaleppiä, Pihlajia, Pihtoja, Tienvarsimetsä, Vaahteroita												
		<b>Hoitoluokka</b> C2 Ulkoilu- ja virkistymetsä (vanha koodisto)												
183	1,0	PIHLAJANIEMI 740-538-38-16 Metsämaa Lehtomainen kangas, vastaava suo ja ruohoturvekangas Hienojakoinen kangasmaa 04 - Uudistuskypsä metsikkö Talvi Kehityskelpoinen: tyydyttävä: aukkoinen, harva, vähäpuustoinen	<b>Yhteensä</b>	<b>79</b>	<b>126</b>	<b>122</b>	<b>48</b>	<b>73</b>	<b>28.2</b>	<b>20.6</b>	<b>255</b>	<b>13.2</b>	<b>2.3</b>	
			Mänty	111	31	30	23	7	34.5	25.3	29	2.6	0.1	
			Rauduskoiv	91	37	35	19	16	34.0	24.7	40	3.4	0.6	
			Harmaalepp	61	53	51	6	45	23.2	17.3	165	6.4	1.5	
			Raita	71	6	6	1	5	23.3	14.9	21	0.8	0.1	
		<b>Erityispiirteet</b> Pihlajia, Vaahteroita												
		<b>Hoitoluokka</b> C2 Ulkoilu- ja virkistymetsä (vanha koodisto)												
		<b>Lisätiedot</b> Järeä raita.												



Kuvio	Pinta-ala, ha	Kiinteistön nimi ja tunnus, pääryhmä, kasvupaikka, maalaji, kehitysluokka, saavutettavuus ja metsikön laatu	Puustotiedot											Toimenpidesuunnitelmat kuviolla
			puulaji	ikä, v	tilavuus m <sup>3</sup> /kuvio	m <sup>3</sup> /ha	tukkia, m <sup>3</sup> /ha	kuitua, m <sup>3</sup> /ha	läpimitta, cm	pituus, m	runkoluku, kpl/ha	ppa, m <sup>2</sup> /ha	kasvu m <sup>3</sup> /ha/v	
209.1	0,3	PIHLAJANIEMI 740-538-38-16 Metsämaa Lehtomainen kangas, vastaava suo ja ruohoturvekangas Keskikarkea tai karkea kangasmaa T2 - Taimikko yli 1,3 m Talvi	<b>Yhteensä</b>	<b>10</b>	<b>6</b>	<b>23</b>	<b>0</b>	<b>14</b>	<b>7.3</b>	<b>7.0</b>	<b>1553</b>	<b>6.2</b>	<b>7.8</b>	Taimikonharvennus 2026
			Kuusi	10	0	0	0	0	3.5	3.8	100	0.1	0.1	
			Rauduskoiv	10	6	23	0	14	7.4	7.1	1453	6.1	7.7	
210	0,3	PIHLAJANIEMI 740-538-38-16 Metsämaa Tuore kangas, vastaava suo ja mustikkaturvekangas Turvema 02 - Nuori kasvatusmetsikkö Talvi	<b>Yhteensä</b>	<b>61</b>	<b>39</b>	<b>114</b>	<b>19</b>	<b>93</b>	<b>19.0</b>	<b>15.2</b>	<b>644</b>	<b>16.4</b>	<b>1.4</b>	
			Kuusi	61	7	22	8	13	19.6	13.5	133	3.4	0.4	
			Hieskoivu	61	32	93	11	80	18.9	15.7	511	13.0	1.0	
		<b>Erityispiirteet</b> Harmaaleppiä, Mäntyjä, Noro-Muu arvokas elinympäristö, Rehevä korpi  <b>Hoitoluokka</b> C5 Arvometsä (vanha koodisto)  <b>Lisätiedot</b> alvejuuri, mesiangervo. Avovettä.												
211	0,5	PIHLAJANIEMI 740-538-38-16 Metsämaa Tuore kangas, vastaava suo ja mustikkaturvekangas Keskikarkea tai karkea kangasmaa 03 - Varttunut kasvatusmetsikkö Talvi	<b>Yhteensä</b>	<b>58</b>	<b>92</b>	<b>168</b>	<b>79</b>	<b>86</b>	<b>21.7</b>	<b>17.5</b>	<b>743</b>	<b>20.0</b>	<b>6.5</b>	
			Mänty	61	64	117	72	44	25.3	19.2	298	13.0	3.5	
			Kuusi	51	28	51	7	42	14.9	14.2	445	7.0	3.0	
		<b>Hoitoluokka</b> C2 Ulkoilu- ja virkistymetsä (vanha koodisto)												



Kuvio	Pinta-ala, ha	Kiinteistön nimi ja tunnus, pääryhmä, kasvupaikka, maalaji, kehitysluokka, saavutettavuus ja metsikön laatu	Puustotiedot											Toimenpidesuunnitelmat kuviolla
			puulaji	ikä, v	tilavuus m <sup>3</sup> /kuvio	m <sup>3</sup> /ha	tukkia, m <sup>3</sup> /ha	kuitua, m <sup>3</sup> /ha	läpimitta, cm	pituus, m	runkoluku, kpl/ha	ppa, m <sup>2</sup> /ha	kasvu m <sup>3</sup> /ha/v	
215	1,6	PIHLAJANIEMI 740-538-38-16 Metsämaa Lehtomainen kangas, vastaava suo ja ruohoturvekangas Keskikarkea tai karkea kangasmaa 04 - Uudistuskypsä metsikkö Talvi	<b>Yhteensä</b>	<b>62</b>	<b>600</b>	<b>385</b>	<b>309</b>	<b>73</b>	<b>30.2</b>	<b>22.1</b>	<b>673</b>	<b>38.4</b>	<b>12.9</b>	Harvennus 2025
			Kuusi	62	600	385	309	73	30.2	22.1	673	38.4	12.9	
<b>Hoitoluokka</b> C2 Ulkoilu- ja virkistymetsä (vanha koodisto)														
216	0,3	PIHLAJANIEMI 740-538-38-16 Metsämaa Lehto, letto ja lehtomainen suo ja ruohoturvekangas Keskikarkea tai karkea kangasmaa 03 - Varttunut kasvatusmetsikkö Talvi	<b>Yhteensä</b>	<b>61</b>	<b>58</b>	<b>207</b>	<b>26</b>	<b>179</b>	<b>23.7</b>	<b>17.5</b>	<b>641</b>	<b>25.3</b>	<b>8.4</b>	
			Harmaalepp	61	58	207	26	179	23.7	17.5	641	25.3	8.4	
<b>Erityispiirteet</b> Pihlajia, Raitoja, Tuomia														
<b>Hoitoluokka</b> C2 Ulkoilu- ja virkistymetsä (vanha koodisto)														
<b>Lisätiedot</b> Hyvä linturyteikkö.														
217	1,3	PIHLAJANIEMI 740-538-38-16 Metsämaa Lehtomainen kangas, vastaava suo ja ruohoturvekangas Turvemaa 02 - Nuori kasvatusmetsikkö Talvi	<b>Yhteensä</b>	<b>60</b>	<b>136</b>	<b>106</b>	<b>14</b>	<b>89</b>	<b>19.0</b>	<b>15.0</b>	<b>655</b>	<b>15.4</b>	<b>3.4</b>	
			Hieskoivu	61	132	102	14	86	19.5	15.4	532	14.6	3.3	
			Harmaalepp	51	5	4	0	3	10.0	8.2	123	0.8	0.1	
<b>Erityispiirteet</b> Noro-Metsälain tärkeä elinympäristö, Rehevä korpi														
<b>Hoitoluokka</b> C5 Arvometsä (vanha koodisto)														
<b>Lisätiedot</b> luonnontilainen uoma, kurjenjalka, huopaohdake, mesiangervo, alvejuuri														

Kuvio	Pinta-ala, ha	Kiinteistön nimi ja tunnus, pääryhmä, kasvupaikka, maalaji, kehitysluokka, saavutettavuus ja metsikön laatu	Puustotiedot											Toimenpidesuunnitelmat kuviolla
			puulaji	ikä, v	tilavuus m <sup>3</sup> /kuvio	m <sup>3</sup> /ha	tukkia, m <sup>3</sup> /ha	kuitua, m <sup>3</sup> /ha	läpimitta, cm	pituus, m	runkoluku, kpl/ha	ppa, m <sup>2</sup> /ha	kasvu m <sup>3</sup> /ha/v	
219	2,1	PIHLAJANIEMI 740-538-38-16 Metsämaa Tuore kangas, vastaava suo ja mustikkaturvekangas Keskikarkea tai karkea kangasmaa 04 - Uudistuskypsä metsikkö Talvi	<b>Yhteensä</b>	<b>71</b>	<b>450</b>	<b>214</b>	<b>157</b>	<b>55</b>	<b>29.9</b>	<b>23.1</b>	<b>330</b>	<b>20.4</b>	<b>3.2</b>	
			Mänty	71	418	199	151	47	30.2	23.0	299	19.0	3.0	
			Rauduskoiv	71	31	15	7	8	26.4	24.0	31	1.4	0.2	
<b>Erityispiirteet</b> Haapoja, Kuusia  <b>Hoitoluokka</b> C2 Ulkoilu- ja virkistymetsä (vanha koodisto)														
220	0,4	PIHLAJANIEMI 740-538-38-16 Metsämaa Tuore kangas, vastaava suo ja mustikkaturvekangas Turvemaa 03 - Varttunut kasvatusmetsikkö Talvi	<b>Yhteensä</b>	<b>82</b>	<b>80</b>	<b>200</b>	<b>109</b>	<b>89</b>	<b>26.9</b>	<b>22.5</b>	<b>380</b>	<b>19.5</b>	<b>0.4</b>	
			Mänty	91	44	111	78	32	27.4	23.0	192	10.3	0.2	
			Hieskoivu	71	36	89	32	57	26.3	22.0	188	9.2	0.2	
<b>Hoitoluokka</b> C2 Ulkoilu- ja virkistymetsä (vanha koodisto)														
221	0,1	PIHLAJANIEMI 740-538-38-16 Kitumaa Tuore kangas, vastaava suo ja mustikkaturvekangas Turvemaa  Talvi Ei määritelty	<b>Yhteensä</b>	<b>89</b>	<b>8</b>	<b>66</b>	<b>4</b>	<b>61</b>	<b>17.5</b>	<b>13.1</b>	<b>502</b>	<b>11.0</b>	<b>0.1</b>	
			Mänty	71	1	7	1	7	16.3	12.3	61	1.2	0.0	
			Hieskoivu	91	7	59	4	54	17.7	13.2	441	9.8	0.1	
<b>Erityispiirteet</b> Vähäpuustoinen suo-Metsälain tärkeä elinympäristö  <b>Hoitoluokka</b> C5 Arvometsä (vanha koodisto)														







Kuvio	Pinta-ala, ha	Kiinteistön nimi ja tunnus, pääryhmä, kasvupaikka, maalaji, kehitysluokka, saavutettavuus ja metsikön laatu	Puustotiedot											Toimenpidesuunnitelmat kuviolla
			puulaji	ikä, v	tilavuus m <sup>3</sup> /kuvio	m <sup>3</sup> /ha	tukkia, m <sup>3</sup> /ha	kuitua, m <sup>3</sup> /ha	läpimitta, cm	pituus, m	runkoluku, kpl/ha	ppa, m <sup>2</sup> /ha	kasvu m <sup>3</sup> /ha/v	
229	0,9	PIHLAJANIEMI 740-538-38-16 Metsämaa Lehtomainen kangas, vastaava suo ja ruohoturvekangas Keskikarkea tai karkea kangasmaa 04 - Uudistuskypsä metsikkö Talvi	<b>Yhteensä</b>	<b>66</b>	<b>244</b>	<b>277</b>	<b>239</b>	<b>37</b>	<b>33.6</b>	<b>23.8</b>	<b>370</b>	<b>26.3</b>	<b>6.3</b>	Avohakkuu 2035, Käntömätästys 2035, Rauduskoivun istutus 2036
			<b>Kuusi</b>	66	244	277	239	37	33.6	23.8	370	26.3	6.3	
<b>Erityispiirteet</b> Rauduskoivuja  <b>Hoitoluokka</b> C2 Ulkoilu- ja virkistymetsä (vanha koodisto)														
230	0,7	PIHLAJANIEMI 740-538-38-16 Metsämaa Lehtomainen kangas, vastaava suo ja ruohoturvekangas Keskikarkea tai karkea kangasmaa 04 - Uudistuskypsä metsikkö Talvi	<b>Yhteensä</b>	<b>56</b>	<b>232</b>	<b>315</b>	<b>249</b>	<b>63</b>	<b>30.1</b>	<b>20.4</b>	<b>614</b>	<b>34.6</b>	<b>12.2</b>	Avohakkuu 2035, Käntömätästys 2035, Rauduskoivun istutus 2036
			<b>Kuusi</b>	56	232	315	249	63	30.1	20.4	614	34.6	12.2	
<b>Erityispiirteet</b> Haapoja, Harmaaleppiä, Raitoja, Rauduskoivuja  <b>Hoitoluokka</b> C2 Ulkoilu- ja virkistymetsä (vanha koodisto)														
231	0,7	PIHLAJANIEMI 740-538-38-16 Metsämaa Lehtomainen kangas, vastaava suo ja ruohoturvekangas Keskikarkea tai karkea kangasmaa 03 - Varttunut kasvatusmetsikkö Talvi	<b>Yhteensä</b>	<b>61</b>	<b>214</b>	<b>286</b>	<b>234</b>	<b>50</b>	<b>31.3</b>	<b>20.7</b>	<b>517</b>	<b>31.3</b>	<b>10.9</b>	
			<b>Kuusi</b>	61	214	286	234	50	31.3	20.7	517	31.3	10.9	
<b>Hoitoluokka</b> C2 Ulkoilu- ja virkistymetsä (vanha koodisto)  <b>Lisätiedot</b> Tuulenkaatoja														



Kuvio	Pinta-ala, ha	Kiinteistön nimi ja tunnus, pääryhmä, kasvupaikka, maalaji, kehitysluokka, saavutettavuus ja metsikön laatu	Puustotiedot											Toimenpidesuunnitelmat kuviolla
			puulaji	ikä, v	tilavuus m <sup>3</sup> /kuvio	tukkia, m <sup>3</sup> /ha	kuitua, m <sup>3</sup> /ha	läpimitta, cm	pituus, m	runkoluku, kpl/ha	ppa, m <sup>2</sup> /ha	kasvu m <sup>3</sup> /ha/v		
235	2,1	PIHLAJANIEMI 740-538-38-16 Metsämaa Tuore kangas, vastaava suo ja mustikkaturvekangas Keskikarkea tai karkea kangasmaa 04 - Uudistuskypsä metsikkö Talvi	<b>Yhteensä</b>	66	422	197	134	61	27.0	20.2	422	21.0	4.5	
			Mänty	66	422	197	134	61	27.0	20.2	422	21.0	4.5	
<b>Erityispiirteet</b> Kallioalueita, Rauduskoivuja, Vaahteroita  <b>Hoitoluokka</b> C2 Ulkoilu- ja virkistymetsä (vanha koodisto)														
236	2,1	PIHLAJANIEMI 740-538-38-16 Metsämaa Tuore kangas, vastaava suo ja mustikkaturvekangas Keskikarkea tai karkea kangasmaa T2 - Taimikko yli 1,3 m Talvi	<b>Yhteensä</b>	15	72	35	0	26	7.8	9.9	1490	7.2	7.4	
			Rauduskoiv	15	72	35	0	26	7.8	9.9	1490	7.2	7.4	
<b>Hoitoluokka</b> C2 Ulkoilu- ja virkistymetsä (vanha koodisto)														
237	0,4	PIHLAJANIEMI 740-538-38-16 Metsämaa Lehto, letto ja lehtomainen suo ja ruohoturvekangas Multamaa 03 - Varttunut kasvatusmetsikkö Talvi	<b>Yhteensä</b>	66	61	152	22	127	22.3	15.6	831	20.8	5.8	
			Kuusi	46	3	7	0	6	14.1	11.8	81	1.1	0.8	
			Harmaalepp	71	54	135	22	112	25.1	17.6	367	16.6	4.2	
			Pihlaja	46	4	11	0	9	10.4	6.4	383	3.1	0.8	
<b>Erityispiirteet</b> Tuomia, Tuore lehto-Muu arvokas elinympäristö, Vaahteroita  <b>Hoitoluokka</b> C5 Arvometsä (vanha koodisto)  <b>Lisätiedot</b> hiirenporras, alvejuuri, koiranheisi														

Kuvio	Pinta-ala, ha	Kiinteistön nimi ja tunnus, pääryhmä, kasvupaikka, maalaji, kehitysluokka, saavutettavuus ja metsikön laatu	Puustotiedot										Toimenpidesuunnitelmat kuviolla
			puulaji	ikä, v	tilavuus m <sup>3</sup> /kuvio	m <sup>3</sup> /ha	tukkia, m <sup>3</sup> /ha	kuitua, m <sup>3</sup> /ha	läpimitta, cm	pituus, m	runkoluku, kpl/ha	ppa, m <sup>2</sup> /ha	
238	1,2	PIHLAJANIEMI 740-538-38-16 Metsämaa Lehtomainen kangas, vastaava suo ja ruohoturvekangas Keskikarkea tai karkea kangasmaa 03 - Varttunut kasvatusmetsikkö Talvi	<b>Yhteensä</b>	<b>47</b>	<b>323</b>	<b>269</b>	<b>101</b>	<b>165</b>	<b>23.8</b>	<b>20.3</b>	<b>740</b>	<b>28.5</b>	<b>7.8</b>
			Mänty	47	142	118	45	72	23.6	18.8	349	13.1	3.3
			Rauduskoiv	47	181	151	56	93	23.9	21.6	391	15.4	4.5
<b>Hoitoluokka</b> C2 Ulkoilu- ja virkistymetsä (vanha koodisto)													
239	2,0	PIHLAJANIEMI 740-538-38-16 Metsämaa Tuore kangas, vastaava suo ja mustikkaturvekangas Keskikarkea tai karkea kangasmaa T2 - Taimikko yli 1,3 m Talvi	<b>Yhteensä</b>	<b>15</b>	<b>28</b>	<b>14</b>	<b>0</b>	<b>0</b>	<b>5.4</b>	<b>4.6</b>	<b>2009</b>	<b>4.6</b>	<b>5.2</b>
			Mänty	14	3	1	0	0	4.8	3.7	246	0.4	0.4
			Kuusi	15	25	13	0	0	5.5	4.7	1763	4.2	4.8
<b>Erityispiirteet</b> Kaskikultuurin jäänteitä													
<b>Hoitoluokka</b> C2 Ulkoilu- ja virkistymetsä (vanha koodisto)													
<b>Lisätiedot</b> Metotaimikko													
242	0,3	PIHLAJANIEMI 740-538-38-16 Metsämaa Tuore kangas, vastaava suo ja mustikkaturvekangas Keskikarkea tai karkea kangasmaa 03 - Varttunut kasvatusmetsikkö Talvi	<b>Yhteensä</b>	<b>46</b>	<b>43</b>	<b>141</b>	<b>5</b>	<b>132</b>	<b>17.5</b>	<b>21.1</b>	<b>650</b>	<b>14.1</b>	<b>5.9</b>
			Haapa	46	42	141	5	132	17.6	21.2	627	14.0	5.9
			Pihlaja	41	0	0	0	0	8.3	6.8	23	0.1	0.0
<b>Hoitoluokka</b> C2 Ulkoilu- ja virkistymetsä (vanha koodisto)													
<b>Lisätiedot</b> Jyrkkä rinne													

Kuvio	Pinta-ala, ha	Kiinteistön nimi ja tunnus, pääryhmä, kasvupaikka, maalaji, kehitysluokka, saavutettavuus ja metsikön laatu	Puustotiedot											Toimenpidesuunnitelmat kuviolla
			puulaji	ikä, v	tilavuus m <sup>3</sup> /kuvio	m <sup>3</sup> /ha	tukkia, m <sup>3</sup> /ha	kuitua, m <sup>3</sup> /ha	läpimitta, cm	pituus, m	runkoluku, kpl/ha	ppa, m <sup>2</sup> /ha	kasvu m <sup>3</sup> /ha/v	
81	0,7	POHJOLA 740-501-8-255 Metsämaa Lehtomainen kangas, vastaava suo ja ruohoturvekangas Hienojakoinen kangasmaa 03 - Varttunut kasvatusmetsikkö Talvi	<b>Yhteensä</b>	<b>53</b>	<b>116</b>	<b>174</b>	<b>80</b>	<b>92</b>	<b>27.1</b>	<b>22.3</b>	<b>355</b>	<b>18.0</b>	<b>5.6</b>	
			Rauduskoiv	53	116	174	80	92	27.1	22.3	355	18.0	5.6	
<b>Erityispiirteet</b> Entinen maatalousmaa, Harmaaleppiä, Raitoja  <b>Hoitoluokka</b> C2 Ulkoilu- ja virkistymetsä (vanha koodisto)														
82	1,7	POHJOLA 740-501-8-255 Metsämaa Tuore kangas, vastaava suo ja mustikkaturvekangas Keskikarkea tai karkea kangasmaa 04 - Uudistuskypsä metsikkö Kesä	<b>Yhteensä</b>	<b>104</b>	<b>314</b>	<b>187</b>	<b>143</b>	<b>44</b>	<b>33.4</b>	<b>21.2</b>	<b>247</b>	<b>19.4</b>	<b>2.0</b>	
			Mänty	111	258	154	130	23	34.5	20.9	189	16.0	1.7	
			Hieskoivu	71	56	33	13	20	28.5	22.7	58	3.4	0.3	
<b>Erityispiirteet</b> Harmaaleppiä, Pihlajia  <b>Hoitoluokka</b> C2 Ulkoilu- ja virkistymetsä (vanha koodisto)														
83	0,9	POHJOLA 740-501-8-255 Metsämaa Lehtomainen kangas, vastaava suo ja ruohoturvekangas Keskikarkea tai karkea kangasmaa 03 - Varttunut kasvatusmetsikkö Talvi	<b>Yhteensä</b>	<b>41</b>	<b>160</b>	<b>182</b>	<b>13</b>	<b>166</b>	<b>21.9</b>	<b>18.5</b>	<b>619</b>	<b>20.9</b>	<b>7.8</b>	
			Hieskoivu	41	36	41	7	33	21.0	19.4	145	4.6	1.6	
			Harmaalepp	41	124	141	7	133	22.1	18.2	474	16.3	6.2	
<b>Hoitoluokka</b> C2 Ulkoilu- ja virkistymetsä (vanha koodisto)														

Kuvio	Pinta-ala, ha	Kiinteistön nimi ja tunnus, pääryhmä, kasvupaikka, maalaji, kehitysluokka, saavutettavuus ja metsikön laatu	Puustotiedot											Toimenpidesuunnitelmat kuviolla
			puulaji	ikä, v	tilavuus m <sup>3</sup> /kuvio	m <sup>3</sup> /ha	tukkia, m <sup>3</sup> /ha	kuitua, m <sup>3</sup> /ha	läpimitta, cm	pituus, m	runkoluku, kpl/ha	ppa, m <sup>2</sup> /ha	kasvu m <sup>3</sup> /ha/v	
84	0,2	POHJOLA 740-501-8-255 Metsämaa Lehtomainen kangas, vastaava suo ja ruohoturvekangas Keskikarkea tai karkea kangasmaa 04 - Uudistuskypsä metsikkö Kesä	<b>Yhteensä</b>	<b>71</b>	<b>48</b>	<b>241</b>	<b>43</b>	<b>196</b>	<b>29.2</b>	<b>23.3</b>	<b>400</b>	<b>23.8</b>	<b>3.0</b>	
			Hieskoivu	71	2	11	4	7	25.0	21.7	25	1.2	0.1	
			Haapa	71	46	229	39	189	29.4	23.4	375	22.6	2.9	
<b>Erityispiirteet</b> Harmaaleppiä, Tuomia  <b>Hoitoluokka</b> C2 Ulkoilu- ja virkistymetsä (vanha koodisto)														
92	0,5	POHJOLA 740-501-8-255 Metsämaa Lehtomainen kangas, vastaava suo ja ruohoturvekangas Keskikarkea tai karkea kangasmaa 03 - Varttunut kasvatusmetsikkö Kesä	<b>Yhteensä</b>	<b>54</b>	<b>89</b>	<b>181</b>	<b>52</b>	<b>127</b>	<b>25.1</b>	<b>20.5</b>	<b>436</b>	<b>19.2</b>	<b>5.8</b>	
			Rauduskoiv	56	46	93	45	48	26.6	22.1	191	9.6	2.8	
			Harmaalepp	51	43	87	8	79	23.6	18.9	245	9.6	3.0	
<b>Erityispiirteet</b> Kuusia, Pajuja  <b>Hoitoluokka</b> C1 Lähimetsä (vanha koodisto)														
93	1,2	POHJOLA 740-501-8-255 Metsämaa Lehtomainen kangas, vastaava suo ja ruohoturvekangas Keskikarkea tai karkea kangasmaa 04 - Uudistuskypsä metsikkö Talvi	<b>Yhteensä</b>	<b>69</b>	<b>280</b>	<b>239</b>	<b>159</b>	<b>79</b>	<b>28.9</b>	<b>21.0</b>	<b>560</b>	<b>25.3</b>	<b>8.0</b>	
			Mänty	111	11	10	8	2	32.4	19.7	13	1.1	0.0	
			Kuusi	46	35	30	6	23	16.1	16.1	212	3.7	1.9	
			Kuusi	71	173	147	128	19	32.7	22.9	210	14.5	5.5	
			Hieskoivu	76	48	41	16	25	29.3	20.7	75	4.6	0.2	
			Harmaalepp	51	13	11	1	10	19.6	16.8	50	1.4	0.4	
<b>Erityispiirteet</b> Pajuja  <b>Hoitoluokka</b> C1 Lähimetsä (vanha koodisto)														



Kuvio	Pinta-ala, ha	Kiinteistön nimi ja tunnus, pääryhmä, kasvupaikka, maalaji, kehitysluokka, saavutettavuus ja metsikön laatu	Puustotiedot										Toimenpidesuunnitelmat kuviolla
			puulaji	ikä, v	tilavuus m <sup>3</sup> /kuvio	m <sup>3</sup> /ha	tukkia, m <sup>3</sup> /ha	kuitua, m <sup>3</sup> /ha	läpimitta, cm	pituus, m	runkoluku, kpl/ha	ppa, m <sup>2</sup> /ha	
94	0,3	POHJOLA 740-501-8-255 Metsämaa Tuore kangas, vastaava suo ja mustikkaturvekangas Keskikarkea tai karkea kangasmaa 04 - Uudistuskypsä metsikkö Kesä	<b>Yhteensä</b>	<b>110</b>	<b>92</b>	<b>293</b>	<b>250</b>	<b>42</b>	<b>35.9</b>	<b>22.0</b>	<b>319</b>	<b>29.3</b>	<b>2.3</b>
			Mänty	111	89	283	245	38	36.0	22.0	308	28.3	2.3
			Rauduskoiv	91	3	10	5	4	33.9	22.6	11	1.0	0.0
<b>Erityispiirteet</b> Pihlajia  <b>Hoitoluokka</b> C1 Lähimetsä (vanha koodisto)  <b>Lisätiedot</b> Veneranta													
96	0,7	POHJOLA 740-501-8-255 Metsämaa Lehtomainen kangas, vastaava suo ja ruohoturvekangas Keskikarkea tai karkea kangasmaa 04 - Uudistuskypsä metsikkö Talvi	<b>Yhteensä</b>	<b>67</b>	<b>99</b>	<b>139</b>	<b>45</b>	<b>93</b>	<b>25.6</b>	<b>21.1</b>	<b>347</b>	<b>14.9</b>	<b>2.5</b>
			Hieskoivu	71	84	118	44	74	27.3	22.3	228	12.1	1.7
			Harmaalepp	51	15	21	1	19	18.0	15.7	119	2.8	0.8
<b>Erityispiirteet</b> Kuusia, Mäntyjä, Pajuja, Tervaleppiä  <b>Hoitoluokka</b> C1 Lähimetsä (vanha koodisto)  <b>Lisätiedot</b> Vetinen. Linturyteikkö. Osa avointa alaa. Kuviolla ruosteista rauta-aitaa.													
97	0,6	POHJOLA 740-501-8-255 Metsämaa Tuore kangas, vastaava suo ja mustikkaturvekangas Keskikarkea tai karkea kangasmaa 04 - Uudistuskypsä metsikkö Kesä	<b>Yhteensä</b>	<b>81</b>	<b>67</b>	<b>116</b>	<b>41</b>	<b>75</b>	<b>33.1</b>	<b>17.9</b>	<b>224</b>	<b>15.4</b>	<b>2.2</b>
			Mänty	131	6	10	7	3	52.2	19.5	5	1.1	0.1
			Rauduskoiv	101	26	44	22	22	38.4	19.8	53	5.8	0.5
			Harmaalepp	61	10	18	3	15	24.0	16.1	58	2.4	0.5
			Tervaleppä	61	26	44	9	35	28.2	16.6	108	6.1	1.1
<b>Hoitoluokka</b> C1 Lähimetsä (vanha koodisto)  <b>Lisätiedot</b> Veneranta.													

Kuvio	Pinta-ala, ha	Kiinteistön nimi ja tunnus, pääryhmä, kasvupaikka, maalaji, kehitysluokka, saavutettavuus ja metsikön laatu	Puustotiedot											Toimenpidesuunnitelmat kuviolla
			puulaji	ikä, v	tilavuus m <sup>3</sup> /kuvio	m <sup>3</sup> /ha	tukkia, m <sup>3</sup> /ha	kuitua, m <sup>3</sup> /ha	läpimitta, cm	pituus, m	runkoluku, kpl/ha	ppa, m <sup>2</sup> /ha	kasvu m <sup>3</sup> /ha/v	
98	0,9	POHJOLA 740-501-8-255 Metsämaa Kuivahko kangas, vastaava suo ja puolukkaturvekangas Kivinen keskikarkea tai karkea kangasmaa  04 - Uudistuskypsä metsikkö Talvi	<b>Yhteensä</b>	<b>88</b>	<b>181</b>	<b>204</b>	<b>142</b>	<b>59</b>	<b>25.4</b>	<b>17.9</b>	<b>705</b>	<b>24.0</b>	<b>3.8</b>	
			Mänty	91	170	192	142	49	26.5	18.5	449	21.9	3.5	
			Hieskoivu	61	8	9	0	9	16.3	12.8	80	1.5	0.2	
			Muu lehtipu	26	2	2	0	1	6.8	7.5	176	0.6	0.1	
<b>Erityispiirteet</b> Aikaisemman puusukupolven puita, Kallioalueita, Merkitystä kaukomaisemassa, Merkitystä lähimaisemassa, Rantametsä  <b>Hoitoluokka</b> C2 Ulkoilu- ja virkistysmetsä (vanha koodisto)  <b>Lisätiedot</b> Pöllänkota rannassa.														
99	0,6	POHJOLA 740-501-8-255 Metsämaa Tuore kangas, vastaava suo ja mustikkaturvekangas Keskikarkea tai karkea kangasmaa 03 - Varttunut kasvatusmetsikkö Talvi	<b>Yhteensä</b>	<b>59</b>	<b>107</b>	<b>181</b>	<b>102</b>	<b>77</b>	<b>23.9</b>	<b>20.3</b>	<b>476</b>	<b>18.9</b>	<b>5.2</b>	
			Mänty	60	96	161	95	65	23.9	20.3	422	16.8	4.6	
			Rauduskoiv	55	12	19	7	12	23.5	20.4	54	2.1	0.6	
<b>Erityispiirteet</b> Aikaisemman puusukupolven puita, Merkitystä kaukomaisemassa, Merkitystä lähimaisemassa, Pihlajia, Rantametsä  <b>Hoitoluokka</b> C2 Ulkoilu- ja virkistysmetsä (vanha koodisto)  <b>Lisätiedot</b> Laituri rannassa.														



Kuvio	Pinta-ala, ha	Kiinteistön nimi ja tunnus, pääryhmä, kasvupaikka, maalaji, kehitysluokka, saavutettavuus ja metsikön laatu	Puustotiedot											Toimenpidesuunnitelmat kuviolla
			puulaji	ikä, v	tilavuus m <sup>3</sup> /kuvio	m <sup>3</sup> /ha	tukkia, m <sup>3</sup> /ha	kuitua, m <sup>3</sup> /ha	läpimitta, cm	pituus, m	runkoluku, kpl/ha	ppa, m <sup>2</sup> /ha	kasvu m <sup>3</sup> /ha/v	
103	0,3	POHJOLA 740-501-8-255 Metsämaa Tuore kangas, vastaava suo ja mustikkaturvekangas Kivinen keskikarkea tai karkea kangasmaa  04 - Uudistuskypsä metsikkö Talvi	<b>Yhteensä</b>	<b>129</b>	<b>88</b>	<b>268</b>	<b>241</b>	<b>26</b>	<b>38.2</b>	<b>25.2</b>	<b>249</b>	<b>25.0</b>	<b>0.7</b>	
			Mänty	131	4	13	11	2	30.8	24.3	15	1.1	0.0	
			Kuusi	131	76	231	220	10	39.9	25.5	187	21.6	0.6	
			Rauduskoiv	111	8	24	10	14	26.0	22.9	47	2.3	0.1	
		<b>Hoitoluokka</b> C2 Ulkoilu- ja virkistysmetsä (vanha koodisto)												
104	0,2	POHJOLA 740-501-8-255 Metsämaa Tuore kangas, vastaava suo ja mustikkaturvekangas Keskikarkea tai karkea kangasmaa A0 - Aukea Talvi												
			<b>Hoitoluokka</b> C2 Ulkoilu- ja virkistysmetsä (vanha koodisto)  <b>Lisätiedot</b> Hyppyrinmäen pohja.											
105	0,9	POHJOLA 740-501-8-255 Metsämaa Tuore kangas, vastaava suo ja mustikkaturvekangas Keskikarkea tai karkea kangasmaa 04 - Uudistuskypsä metsikkö Talvi	<b>Yhteensä</b>	<b>70</b>	<b>294</b>	<b>314</b>	<b>219</b>	<b>93</b>	<b>27.7</b>	<b>22.4</b>	<b>573</b>	<b>30.2</b>	<b>5.0</b>	
			Mänty	71	232	247	184	62	28.3	22.7	418	23.4	4.0	
			Kuusi	71	38	40	30	9	27.5	20.9	84	4.1	0.7	
			Rauduskoiv	56	12	12	3	9	20.4	19.1	46	1.4	0.2	
			Haapa	71	13	14	2	12	25.8	24.6	25	1.3	0.1	
		<b>Erityispiirteet</b> Merkitystä kaukomaisemassa, Merkitystä lähimaisemassa, Rantametsä  <b>Hoitoluokka</b> C2 Ulkoilu- ja virkistysmetsä (vanha koodisto)  <b>Lisätiedot</b> Kuntopolun rumpu rikki. Hyvä kallioinen hiekkapohjainen ranta.												

Kuvio	Pinta-ala, ha	Kiinteistön nimi ja tunnus, pääryhmä, kasvupaikka, maalaji, kehitysluokka, saavutettavuus ja metsikön laatu	Puustotiedot											Toimenpidesuunnitelmat kuviolla
			puulaji	ikä, v	tilavuus m <sup>3</sup> /kuvio	m <sup>3</sup> /ha	tukkia, m <sup>3</sup> /ha	kuitua, m <sup>3</sup> /ha	läpimitta, cm	pituus, m	runkoluku, kpl/ha	ppa, m <sup>2</sup> /ha	kasvu m <sup>3</sup> /ha/v	
106	0,4	POHJOLA 740-501-8-255 Metsämaa Tuore kangas, vastaava suo ja mustikkaturvekangas Keskikarkea tai karkea kangasmaa 04 - Uudistuskypä metsikkö Talvi	<b>Yhteensä</b>	<b>115</b>	<b>68</b>	<b>182</b>	<b>135</b>	<b>46</b>	<b>32.8</b>	<b>23.2</b>	<b>232</b>	<b>17.2</b>	<b>0.5</b>	
			Mänty	121	56	148	126	22	34.5	23.5	163	13.8	0.4	
			Hieskoivu	91	8	22	7	15	24.5	21.3	52	2.3	0.1	
			Haapa	91	4	12	2	9	29.0	23.6	17	1.1	0.0	
<b>Erityispiirteet</b> Aikaisemman puusukupolven puita, Harmaaleppiä, Kallioalueita, Merkitystä kaukomaisemassa, Merkitystä lähimaisemassa, Raitoja, Rantametsä, Tervaleppiä <b>Hoitoluokka</b> C2 Ulkoilu- ja virkistysmetsä (vanha koodisto) <b>Lisätiedot</b> Rantakolmiometsikön pohjan voisi raivata.														
107	0,2	POHJOLA 740-501-8-255 Kitumaa Kalliomaata ja hietikko Kallio tai kivikko  Kesä Ei määritelty	<b>Yhteensä</b>	<b>141</b>	<b>9</b>	<b>48</b>	<b>10</b>	<b>37</b>	<b>27.2</b>	<b>16.2</b>	<b>120</b>	<b>6.1</b>	<b>0.0</b>	
			Mänty	141	9	48	10	37	27.2	16.2	120	6.1	0.0	
<b>Erityispiirteet</b> Aikaisemman puusukupolven puita, Kallio-Muu arvokas elinympäristö, Merkitystä kaukomaisemassa, Rantametsä <b>Hoitoluokka</b> C5 Arvometsä (vanha koodisto)														
108	0,4	POHJOLA 740-501-8-255 Metsämaa Kuivahko kangas, vastaava suo ja puolukaturvekangas Kivinen keskikarkea tai karkea kangasmaa  04 - Uudistuskypä metsikkö Kesä	<b>Yhteensä</b>	<b>131</b>	<b>72</b>	<b>175</b>	<b>142</b>	<b>32</b>	<b>31.9</b>	<b>21.7</b>	<b>244</b>	<b>17.4</b>	<b>0.4</b>	
			Mänty	131	72	175	142	32	31.9	21.7	244	17.4	0.4	
<b>Erityispiirteet</b> Aikaisemman puusukupolven puita, Kallioalueita, Merkitystä kaukomaisemassa, Merkitystä lähimaisemassa, Rantametsä <b>Hoitoluokka</b> C2 Ulkoilu- ja virkistysmetsä (vanha koodisto)														

Kuvio	Pinta-ala, ha	Kiinteistön nimi ja tunnus, pääryhmä, kasvupaikka, maalaji, kehitysluokka, saavutettavuus ja metsikön laatu	Puustotiedot											Toimenpidesuunnitelmat kuviolla
			puulaji	ikä, v	tilavuus m <sup>3</sup> /kuvio	m <sup>3</sup> /ha	tukkia, m <sup>3</sup> /ha	kuitua, m <sup>3</sup> /ha	läpimitta, cm	pituus, m	runkoluku, kpl/ha	ppa, m <sup>2</sup> /ha	kasvu m <sup>3</sup> /ha/v	
109	0,5	POHJOLA 740-501-8-255 Metsämaa Kuivahko kangas, vastaava suo ja puolukkaturvekangas Kallio tai kivikko 04 - Uudistus kypsä metsikkö Kesä	<b>Yhteensä</b>	<b>131</b>	<b>76</b>	<b>166</b>	<b>133</b>	<b>32</b>	<b>31.2</b>	<b>18.1</b>	<b>288</b>	<b>19.5</b>	<b>2.3</b>	
			Mänty	131	76	166	133	32	31.2	18.1	288	19.5	2.3	
<b>Erityispiirteet</b> Aikaisemman puusukupolven puita, Kallioalueita, Merkitystä kaukomaisemassa, Merkitystä lähimaisemassa  <b>Hoitoluokka</b> C2 Ulkoilu- ja virkistysmetsä (vanha koodisto)														
110	2,6	POHJOLA 740-501-8-255 Metsämaa Tuore kangas, vastaava suo ja mustikkaturvekangas Keskikarkea tai karkea kangasmaa 04 - Uudistus kypsä metsikkö Talvi	<b>Yhteensä</b>	<b>121</b>	<b>564</b>	<b>220</b>	<b>201</b>	<b>18</b>	<b>38.4</b>	<b>25.6</b>	<b>197</b>	<b>20.0</b>	<b>0.6</b>	
			Mänty	121	205	80	67	13	32.5	25.1	91	7.0	0.2	
			Kuusi	121	359	140	134	6	41.5	25.9	106	13.0	0.4	
<b>Erityispiirteet</b> Hieskoivuja, Kallioalueita, Merkitystä kaukomaisemassa, Rantametsä  <b>Hoitoluokka</b> C2 Ulkoilu- ja virkistysmetsä (vanha koodisto)  <b>Lisätiedot</b> Terveydentilaa seurataan. Uudistaminen tarvittaessa kuntoradan mantereen puoleisella alueella.. Rannan ja polun välillä aluspuuston raivaus.														
111	0,5	POHJOLA 740-501-8-255 Metsämaa Tuore kangas, vastaava suo ja mustikkaturvekangas Hienojakoinen kangasmaa 04 - Uudistus kypsä metsikkö Talvi	<b>Yhteensä</b>	<b>128</b>	<b>133</b>	<b>256</b>	<b>220</b>	<b>35</b>	<b>33.7</b>	<b>23.9</b>	<b>308</b>	<b>24.2</b>	<b>0.7</b>	
			Mänty	131	24	46	38	8	31.5	23.8	58	4.2	0.1	
			Kuusi	131	99	190	177	13	35.5	24.3	196	17.9	0.5	
			Hieskoivu	91	10	20	5	14	23.2	20.7	54	2.1	0.1	
<b>Erityispiirteet</b> Pajuja, Tervaleppiä  <b>Hoitoluokka</b> C2 Ulkoilu- ja virkistysmetsä (vanha koodisto)														

Kuvio	Pinta-ala, ha	Kiinteistön nimi ja tunnus, pääryhmä, kasvupaikka, maalaji, kehitysluokka, saavutettavuus ja metsikön laatu	Puustotiedot											Toimenpidesuunnitelmat kuviolla
			puulaji	ikä, v	tilavuus m <sup>3</sup> /kuvio	m <sup>3</sup> /ha	tukkia, m <sup>3</sup> /ha	kuitua, m <sup>3</sup> /ha	läpimitta, cm	pituus, m	runkoluku, kpl/ha	ppa, m <sup>2</sup> /ha	kasvu m <sup>3</sup> /ha/v	
112	2,8	POHJOLA 740-501-8-255 Metsämaa Kuivahko kangas, vastaava suo ja puolukkaturvekangas Keskikarkea tai karkea kangasmaa 04 - Uudistuskypsä metsikkö Kesä	<b>Yhteensä</b>	<b>123</b>	<b>489</b>	<b>173</b>	<b>145</b>	<b>28</b>	<b>31.2</b>	<b>21.1</b>	<b>265</b>	<b>18.0</b>	<b>0.5</b>	
			Mänty	131	294	104	85	19	31.7	21.4	148	10.5	0.3	
			Kuusi	111	195	69	59	9	30.5	20.6	117	7.5	0.2	
<b>Erityispiirteet</b> Kallioalueita, Merkitystä kaukomaisemassa, Rantametsä  <b>Hoitoluokka</b> C2 Ulkoilu- ja virkistymetsä (vanha koodisto)														
113	2,2	POHJOLA 740-501-8-255 Metsämaa Tuore kangas, vastaava suo ja mustikkaturvekangas Keskikarkea tai karkea kangasmaa 03 - Varttunut kasvatusmetsikkö Kesä	<b>Yhteensä</b>	<b>70</b>	<b>670</b>	<b>306</b>	<b>193</b>	<b>110</b>	<b>25.5</b>	<b>21.1</b>	<b>688</b>	<b>30.9</b>	<b>5.2</b>	
			Mänty	71	581	266	183	80	26.0	21.1	569	26.7	4.6	
			Rauduskoiv	61	62	28	9	19	22.5	21.6	79	2.9	0.4	
			Haapa	61	27	12	1	11	21.2	20.5	40	1.3	0.2	
<b>Erityispiirteet</b> Aikaisemman puusukupolven puita, Juoksuhautoja, Kallioalueita  <b>Hoitoluokka</b> C2 Ulkoilu- ja virkistymetsä (vanha koodisto)  <b>Lisätiedot</b> paikoin karuimmilla alueilla raivausta. Puhelinmasto.														
114	0,7	POHJOLA 740-501-8-255 Metsämaa Lehtomainen kangas, vastaava suo ja ruohoturvekangas Keskikarkea tai karkea kangasmaa 04 - Uudistuskypsä metsikkö Talvi	<b>Yhteensä</b>	<b>123</b>	<b>221</b>	<b>324</b>	<b>288</b>	<b>32</b>	<b>35.6</b>	<b>25.0</b>	<b>603</b>	<b>29.8</b>	<b>1.7</b>	
			Kuusi	131	207	304	286	17	37.6	26.0	262	26.9	1.0	
			Haapa	61	11	16	2	14	25.3	23.3	31	1.5	0.3	
			Pihlaja	31	3	5	0	2	7.6	6.6	310	1.4	0.4	
<b>Erityispiirteet</b> Rauduskoivuja  <b>Hoitoluokka</b> C2 Ulkoilu- ja virkistymetsä (vanha koodisto)														

Kuvio	Pinta-ala, ha	Kiinteistön nimi ja tunnus, pääryhmä, kasvupaikka, maalaji, kehitysluokka, saavutettavuus ja metsikön laatu	Puustotiedot											Toimenpidesuunnitelmat kuviolla
			puulaji	ikä, v	tilavuus m <sup>3</sup> /kuvio	m <sup>3</sup> /ha	tukkia, m <sup>3</sup> /ha	kuitua, m <sup>3</sup> /ha	läpimitta, cm	pituus, m	runkoluku, kpl/ha	ppa, m <sup>2</sup> /ha	kasvu m <sup>3</sup> /ha/v	
115	0,4	POHJOLA 740-501-8-255 Metsämaa Lehtomainen kangas, vastaava suo ja ruohoturvekangas Keskikarkea tai karkea kangasmaa 04 - Uudistus kypsä metsikkö Talvi	<b>Yhteensä</b>	<b>78</b>	<b>133</b>	<b>296</b>	<b>165</b>	<b>128</b>	<b>31.1</b>	<b>24.2</b>	<b>582</b>	<b>27.7</b>	<b>3.5</b>	
			Pihlaja	31	2	4	0	2	9.0	5.8	202	1.2	0.2	
			Mänty	81	14	32	24	8	30.6	24.9	41	2.8	0.6	
			Kuusi	101	41	91	85	6	37.4	24.8	88	8.5	0.5	
			Rauduskoiv	71	36	80	43	37	30.5	25.4	110	7.2	0.8	
			Haapa	66	40	89	13	75	28.4	25.1	141	8.0	1.4	
		<b>Erityispiirteet</b> Kalliojyrkänne, Tuomia												
		<b>Hoitoluokka</b> C2 Ulkoilu- ja virkistysmetsä (vanha koodisto)												
		<b>Lisätiedot</b> Monimuotokuvio. Lehtokasvillisuutta.												
116	0,3	POHJOLA 740-501-8-255 Metsämaa Tuore kangas, vastaava suo ja mustikkaturvekangas Keskikarkea tai karkea kangasmaa 02 - Nuori kasvatusmetsikkö Talvi	<b>Yhteensä</b>	<b>31</b>	<b>81</b>	<b>245</b>	<b>15</b>	<b>220</b>	<b>15.8</b>	<b>17.9</b>	<b>1804</b>	<b>28.8</b>	<b>11.0</b>	Ensiharvennus 2026
			Mänty	29	5	15	0	13	12.5	14.5	190	2.0	0.9	
			Rauduskoiv	31	76	231	15	207	16.0	18.1	1614	26.8	10.1	
		<b>Hoitoluokka</b> C2 Ulkoilu- ja virkistysmetsä (vanha koodisto)												
		<b>Lisätiedot</b> Teko- ry raivasi 2010.												
117	0,6	POHJOLA 740-501-8-255 Metsämaa Tuore kangas, vastaava suo ja mustikkaturvekangas Keskikarkea tai karkea kangasmaa 02 - Nuori kasvatusmetsikkö Talvi	<b>Yhteensä</b>	<b>30</b>	<b>128</b>	<b>203</b>	<b>9</b>	<b>185</b>	<b>15.4</b>	<b>14.7</b>	<b>1796</b>	<b>28.2</b>	<b>13.1</b>	Ensiharvennus 2026
			Mänty	30	64	102	7	91	15.2	13.2	971	15.2	7.8	
			Rauduskoiv	30	54	86	1	80	14.9	16.7	742	10.8	4.4	
			Harmaalepp	32	10	16	1	15	19.2	15.4	83	2.2	0.9	
		<b>Hoitoluokka</b> C2 Ulkoilu- ja virkistysmetsä (vanha koodisto)												
		<b>Lisätiedot</b> Teko-ry raivasi 2010. Lehtopalsamikasvustoa. Polunvarren voisi perata.												



Kuvio	Pinta-ala, ha	Kiinteistön nimi ja tunnus, pääryhmä, kasvupaikka, maalaji, kehitysluokka, saavutettavuus ja metsikön laatu	Puustotiedot											Toimenpidesuunnitelmat kuviolla
			puulaji	ikä, v	tilavuus m <sup>3</sup> /kuvio	m <sup>3</sup> /ha	tukkia, m <sup>3</sup> /ha	kuitua, m <sup>3</sup> /ha	läpimitta, cm	pituus, m	runkoluku, kpl/ha	ppa, m <sup>2</sup> /ha	kasvu m <sup>3</sup> /ha/v	
118	1,0	POHJOLA 740-501-8-255 Metsämaa Kuivahko kangas, vastaava suo ja puolukkaturvekangas Kivinen keskikarkea tai karkea kangasmaa  04 - Uudistuskypsä metsikkö Kesä	<b>Yhteensä</b>	<b>126</b>	<b>148</b>	<b>154</b>	<b>116</b>	<b>35</b>	<b>30.4</b>	<b>19.4</b>	<b>395</b>	<b>17.0</b>	<b>0.7</b>	
			Mänty	41	4	4	0	2	8.3	9.6	160	0.8	0.3	
			Mänty	131	135	140	113	26	31.9	19.8	215	15.2	0.4	
			Hieskoivu	111	9	10	3	6	25.7	21.8	20	1.0	0.0	
<b>Erityispiirteet</b> Aikaisemman puusukupolven puita, Haapoja, Kallio-Muu arvokas elinympäristö, Katajia, Kolopuita, Kuusia, Merkitystä kaukomaisemassa, Rantametsä  <b>Hoitoluokka</b> C5 Arvometsä (vanha koodisto)														
119	0,7	POHJOLA 740-501-8-255 Metsämaa Kuivahko kangas, vastaava suo ja puolukkaturvekangas Keskikarkea tai karkea kangasmaa 04 - Uudistuskypsä metsikkö Kesä	<b>Yhteensä</b>	<b>123</b>	<b>130</b>	<b>180</b>	<b>139</b>	<b>37</b>	<b>29.8</b>	<b>21.8</b>	<b>538</b>	<b>17.8</b>	<b>1.1</b>	
			Mänty	36	6	8	0	5	8.4	10.4	309	1.5	0.7	
			Mänty	131	124	171	139	32	31.8	22.8	229	16.3	0.4	
<b>Erityispiirteet</b> Haapoja, Kallioalueita, Kuusia, Merkitystä lähimaisemassa, Raitoja, Rauduskoivuja  <b>Hoitoluokka</b> C2 Ulkoilu- ja virkistysmetsä (vanha koodisto)  <b>Lisätiedot</b> Pohjan raivaus.														

Kuvio	Pinta-ala, ha	Kiinteistön nimi ja tunnus, pääryhmä, kasvupaikka, maalaji, kehitysluokka, saavutettavuus ja metsikön laatu	Puustotiedot											Toimenpidesuunnitelmat kuviolla
			puulaji	ikä, v	tilavuus m <sup>3</sup> /kuvio	m <sup>3</sup> /ha	tukkia, m <sup>3</sup> /ha	kuitua, m <sup>3</sup> /ha	läpimitta, cm	pituus, m	runkoluku, kpl/ha	ppa, m <sup>2</sup> /ha	kasvu m <sup>3</sup> /ha/v	
120	0,4	POHJOLA 740-501-8-255 Metsämaa Tuore kangas, vastaava suo ja mustikkaturvekangas Keskikarkea tai karkea kangasmaa 04 - Uudistus kypsä metsikkö Talvi	<b>Yhteensä</b>	<b>109</b>	<b>64</b>	<b>160</b>	<b>64</b>	<b>92</b>	<b>28.4</b>	<b>22.1</b>	<b>500</b>	<b>16.5</b>	<b>1.6</b>	
			Kuusi	38	5	11	0	8	9.9	11.7	273	1.8	0.9	
			Mänty	131	6	14	12	2	31.0	24.5	16	1.2	0.2	
			Kuusi	131	10	25	24	1	40.0	24.1	21	2.5	0.1	
			Hieskoivu	121	39	98	26	71	28.9	23.2	163	9.7	0.2	
			Haapa	61	5	13	2	10	25.3	22.1	27	1.3	0.2	
		<b>Erityispiirteet</b> Kolopuita, Pahkapuita, Pihlajia												
		<b>Hoitoluokka</b> C2 Ulkoilu- ja virkistysmetsä (vanha koodisto)												
121	1,3	POHJOLA 740-501-8-255 Metsämaa Tuore kangas, vastaava suo ja mustikkaturvekangas Keskikarkea tai karkea kangasmaa 04 - Uudistus kypsä metsikkö Talvi	<b>Yhteensä</b>	<b>130</b>	<b>219</b>	<b>169</b>	<b>139</b>	<b>30</b>	<b>36.1</b>	<b>23.8</b>	<b>170</b>	<b>15.7</b>	<b>0.3</b>	
			Mänty	131	191	147	124	23	36.4	23.9	143	13.6	0.3	
			Kuusi	131	15	11	11	0	41.1	24.1	9	1.1	0.0	
			Hieskoivu	111	13	10	4	6	27.1	22.6	18	1.0	0.0	
		<b>Erityispiirteet</b> Haapoja, Merkitystä lähimaisemassa												
		<b>Hoitoluokka</b> C2 Ulkoilu- ja virkistysmetsä (vanha koodisto)												



Kuvio	Pinta-ala, ha	Kiinteistön nimi ja tunnus, pääryhmä, kasvupaikka, maalaji, kehitysluokka, saavutettavuus ja metsikön laatu	Puustotiedot											Toimenpidesuunnitelmat kuviolla
			puulaji	ikä, v	tilavuus m <sup>3</sup> /kuvio	tukkia, m <sup>3</sup> /ha	kuitua, m <sup>3</sup> /ha	läpimitta, cm	pituus, m	runkoluku, kpl/ha	ppa, m <sup>2</sup> /ha	kasvu m <sup>3</sup> /ha/v		
124	0,2	POHJOLA 740-501-8-255 Kitumaa Kalliomaa ja hietikko Kallio tai kivikko  Kesä Ei määritelty	<b>Yhteensä</b>	<b>131</b>	<b>17</b>	<b>97</b>	<b>21</b>	<b>75</b>	<b>28.6</b>	<b>18.4</b>	<b>198</b>	<b>11.1</b>	<b>0.1</b>	
			Mänty	131	17	97	21	75	28.6	18.4	198	11.1	0.1	
<b>Erityispiirteet</b> Haapoja, Kallio-Muu arvokas elinympäristö, Merkitystä kaukomaisemassa, Rantametsä  <b>Hoitoluokka</b> C5 Arvometsä (vanha koodisto)														
125	2,4	POHJOLA 740-501-8-255 Metsämaa Tuore kangas, vastaava suo ja mustikkaturvekangas Keskikarkea tai karkea kangasmaa 04 - Uudistuskypsä metsikkö Talvi	<b>Yhteensä</b>	<b>111</b>	<b>483</b>	<b>204</b>	<b>153</b>	<b>46</b>	<b>34.5</b>	<b>21.3</b>	<b>1125</b>	<b>21.3</b>	<b>1.9</b>	
			Pihlaja	14	11	5	0	0	6.4	2.2	954	3.1	0.6	
			Mänty	131	407	172	144	27	41.3	25.0	123	15.4	1.2	
			Hieskoivu	111	65	28	9	19	28.5	22.4	48	2.8	0.1	
<b>Erityispiirteet</b> Haapoja, Kuusia, Raitoja  <b>Hoitoluokka</b> C2 Ulkoilu- ja virkistymetsä (vanha koodisto)  <b>Lisätiedot</b> osin ryhmittäistä raivausta. Teko-ry raivasi 2010.														

Kuvio	Pinta-ala, ha	Kiinteistön nimi ja tunnus, pääryhmä, kasvupaikka, maalaji, kehitysluokka, saavutettavuus ja metsikön laatu	Puustotiedot											Toimenpidesuunnitelmat kuviolla
			puulaji	ikä, v	tilavuus m <sup>3</sup> /kuvio	m <sup>3</sup> /ha	tukkia, m <sup>3</sup> /ha	kuitua, m <sup>3</sup> /ha	läpimitta, cm	pituus, m	runkoluku, kpl/ha	ppa, m <sup>2</sup> /ha	kasvu m <sup>3</sup> /ha/v	
126	2,2	POHJOLA 740-501-8-255 Metsämaa Lehtomainen kangas, vastaava suo ja ruohoturvekangas Keskikarkea tai karkea kangasmaa 04 - Uudistuskypsä metsikkö Talvi	<b>Yhteensä</b>	<b>77</b>	<b>342</b>	<b>157</b>	<b>68</b>	<b>86</b>	<b>28.5</b>	<b>21.1</b>	<b>689</b>	<b>16.7</b>	<b>1.9</b>	
			Pihlaja	14	6	3	0	0	7.2	3.1	357	1.4	0.3	
			Raita	25	3	2	0	1	10.2	9.4	43	0.3	0.1	
			Tuomi	25	3	2	0	1	10.2	9.4	43	0.3	0.1	
			Mänty	101	112	52	41	10	40.9	25.4	36	4.6	0.2	
			Hieskoivu	91	135	62	22	39	29.7	24.8	91	5.7	0.2	
			Haapa	61	68	31	4	27	25.5	23.2	63	3.0	0.7	
			Pihlaja	61	15	7	0	7	18.4	11.0	56	1.4	0.3	
		<b>Erityispiirteet</b> Merkitystä lähimaisemassa, Raitoja, Rantametsä, Tuomia												
		<b>Hoitoluokka</b> C2 Ulkoilu- ja virkistymetsä (vanha koodisto)												
		<b>Lisätiedot</b> ryhmittäistä raivausta. Teko-ry raivasi 2010.												
127	1,9	POHJOLA 740-501-8-255 Metsämaa Tuore kangas, vastaava suo ja mustikkaturvekangas Keskikarkea tai karkea kangasmaa 04 - Uudistuskypsä metsikkö Kesä	<b>Yhteensä</b>	<b>107</b>	<b>404</b>	<b>208</b>	<b>152</b>	<b>55</b>	<b>31.7</b>	<b>20.7</b>	<b>325</b>	<b>22.0</b>	<b>1.9</b>	
			Mänty	111	320	165	139	25	33.6	20.9	214	17.1	1.8	
			Hieskoivu	91	84	43	13	30	25.0	19.9	111	4.9	0.1	
		<b>Hoitoluokka</b> C1 Lähimetsä (vanha koodisto)												
		<b>Lisätiedot</b> Erikokoista rantapuustoa. Veneranta.												

Kuvio	Pinta-ala, ha	Kiinteistön nimi ja tunnus, pääryhmä, kasvupaikka, maalaji, kehitysluokka, saavutettavuus ja metsikön laatu	Puustotiedot											Toimenpidesuunnitelmat kuviolla
			puulaji	ikä, v	tilavuus m <sup>3</sup> /kuvio	m <sup>3</sup> /ha	tukkia, m <sup>3</sup> /ha	kuitua, m <sup>3</sup> /ha	läpimitta, cm	pituus, m	runkoluku, kpl/ha	ppa, m <sup>2</sup> /ha	kasvu m <sup>3</sup> /ha/v	
76	0,2	PUHDISTAMO 740-598-13-0 Metsämaa Tuore kangas, vastaava suo ja mustikkaturvekangas Keskikarkea tai karkea kangasmaa 04 - Uudistuskypsä metsikkö Talvi	<b>Yhteensä</b>	<b>114</b>	<b>44</b>	<b>248</b>	<b>197</b>	<b>49</b>	<b>36.3</b>	<b>24.6</b>	<b>256</b>	<b>22.4</b>	<b>0.8</b>	
			Mänty	120	40	225	189	35	37.8	24.9	195	20.1	0.4	
			Rauduskoiv	60	4	23	8	15	23.0	21.7	61	2.3	0.4	
		<b>Erityispiirteet</b> Merkitystä lähimmäisessä												
		<b>Hoitoluokka</b> C3 Suojametsä (vanha koodisto)												
276	0,7	PUHDISTAMO 740-538-21-61 Metsämaa Lehtomainen kangas, vastaava suo ja ruohoturvekangas Hienojakoinen kangasmaa 03 - Varttunut kasvatusmetsikkö Talvi	<b>Yhteensä</b>	<b>65</b>	<b>213</b>	<b>299</b>	<b>133</b>	<b>164</b>	<b>26.9</b>	<b>24.2</b>	<b>568</b>	<b>27.7</b>	<b>4.8</b>	
			Rauduskoiv	66	198	278	132	144	28.0	25.8	440	24.1	4.3	
			Raita	56	15	21	1	20	19.6	13.3	128	3.6	0.5	
		<b>Erityispiirteet</b> Haapoja, Harmaaleppiä, Merkitystä lähimmäisessä, Pihlajia, Tuomia												
		<b>Hoitoluokka</b> C2 Ulkoilu- ja virkistymetsä (vanha koodisto)												
277	0,7	PUHDISTAMO 740-538-21-61 Metsämaa Lehtomainen kangas, vastaava suo ja ruohoturvekangas Hienojakoinen kangasmaa 04 - Uudistuskypsä metsikkö Talvi Kehityskelpoinen: tyydyttävä: aukkoinen, harva, vähäpuustoinen	<b>Yhteensä</b>	<b>78</b>	<b>54</b>	<b>78</b>	<b>19</b>	<b>58</b>	<b>24.2</b>	<b>15.0</b>	<b>370</b>	<b>12.2</b>	<b>3.8</b>	
			Rauduskoiv	111	26	38	19	19	34.9	22.6	44	4.1	0.8	
			Harmaalepp	61	11	16	0	16	20.9	12.6	89	2.9	1.1	
			Raita	61	17	25	0	24	17.6	10.3	237	5.2	1.9	
		<b>Erityispiirteet</b> Pajuja, Pihlajia												
		<b>Hoitoluokka</b> C2 Ulkoilu- ja virkistymetsä (vanha koodisto)												
		<b>Lisätiedot</b> jätevesipuhdistamon suojametsä												

Kuvio	Pinta-ala, ha	Kiinteistön nimi ja tunnus, pääryhmä, kasvupaikka, maalaji, kehitysluokka, saavutettavuus ja metsikön laatu	Puustotiedot											Toimenpidesuunnitelmat kuviolla
			puulaji	ikä, v	tilavuus m <sup>3</sup> /kuvio	m <sup>3</sup> /ha	tukkia, m <sup>3</sup> /ha	kuitua, m <sup>3</sup> /ha	läpimitta, cm	pituus, m	runkoluku, kpl/ha	ppa, m <sup>2</sup> /ha	kasvu m <sup>3</sup> /ha/v	
278	0,2	PUHDISTAMO 740-538-18-10 Metsämaa Lehtomainen kangas, vastaava suo ja ruohoturvekangas Keskikarkea tai karkea kangasmaa 03 - Varttunut kasvatusmetsikkö Talvi	<b>Yhteensä</b>	<b>49</b>	<b>35</b>	<b>152</b>	<b>59</b>	<b>92</b>	<b>24.5</b>	<b>21.4</b>	<b>389</b>	<b>16.1</b>	<b>5.3</b>	
			Mänty	49	2	9	3	5	27.6	18.5	23	1.1	0.3	
			Rauduskoiv	49	33	144	56	87	24.3	21.6	366	15.0	5.0	
<b>Erityispiirteet</b> Haapoja, Pihlajia, Raitoja, Tienvarsimetsä  <b>Hoitoluokka</b> C1 Lähimetsä (vanha koodisto)														
279	0,8	PUHDISTAMO 740-538-18-10 Metsämaa Lehtomainen kangas, vastaava suo ja ruohoturvekangas Keskikarkea tai karkea kangasmaa 03 - Varttunut kasvatusmetsikkö Talvi	<b>Yhteensä</b>	<b>33</b>	<b>115</b>	<b>136</b>	<b>26</b>	<b>108</b>	<b>19.6</b>	<b>19.8</b>	<b>555</b>	<b>15.0</b>	<b>7.0</b>	
			Rauduskoiv	33	115	136	26	108	19.6	19.8	555	15.0	7.0	
<b>Erityispiirteet</b> Raitoja  <b>Hoitoluokka</b> C2 Ulkoilu- ja virkistymetsä (vanha koodisto)														
280	0,5	PUHDISTAMO 740-538-18-10 Metsämaa Lehtomainen kangas, vastaava suo ja ruohoturvekangas Keskikarkea tai karkea kangasmaa 04 - Uudistuskypsä metsikkö Talvi Kehityskelpoinen: tyydyttävä: aukkoinen, harva, vähäpuustoinen	<b>Yhteensä</b>	<b>88</b>	<b>83</b>	<b>179</b>	<b>96</b>	<b>81</b>	<b>29.3</b>	<b>21.3</b>	<b>366</b>	<b>18.2</b>	<b>2.5</b>	
			Mänty	111	53	113	85	28	35.1	24.0	117	10.3	0.4	
			Rauduskoiv	101	6	13	7	6	31.8	24.1	16	1.2	0.2	
			Harmaalepp	51	25	53	4	48	20.0	16.7	233	6.7	1.9	
<b>Erityispiirteet</b> Raitoja, Tuomia, Vaahteroita  <b>Hoitoluokka</b> C2 Ulkoilu- ja virkistymetsä (vanha koodisto)  <b>Lisätiedot</b> Koiranheisi. Katkottuja tuulenkaatomäntyjä 3 runkoa.														

Kuvio	Pinta-ala, ha	Kiinteistön nimi ja tunnus, pääryhmä, kasvupaikka, maalaji, kehitysluokka, saavutettavuus ja metsikön laatu	Puustotiedot											Toimenpidesuunnitelmat kuviolla
			puulaji	ikä, v	tilavuus m <sup>3</sup> /kuvio	m <sup>3</sup> /ha	tukkia, m <sup>3</sup> /ha	kuitua, m <sup>3</sup> /ha	läpimitta, cm	pituus, m	runkoluku, kpl/ha	ppa, m <sup>2</sup> /ha	kasvu m <sup>3</sup> /ha/v	
281	1,3	PUHDISTAMO 740-538-18-10 Metsämaa Lehtomainen kangas, vastaava suo ja ruohoturvekangas Keskikarkea tai karkea kangasmaa 03 - Varttunut kasvatusmetsikkö Talvi	<b>Yhteensä</b>	<b>51</b>	<b>298</b>	<b>226</b>	<b>83</b>	<b>140</b>	<b>24.7</b>	<b>19.7</b>	<b>611</b>	<b>25.7</b>	<b>6.8</b>	
			Mänty	56	17	13	6	6	25.8	19.2	29	1.4	0.5	
			Rauduskoiv	51	237	180	75	104	25.6	20.3	442	20.2	5.3	
			Harmaalepp	51	43	33	2	30	20.2	16.9	140	4.1	1.0	
<b>Erityispiirteet</b> Raitoja, Vaahteroita  <b>Hoitoluokka</b> C2 Ulkoilu- ja virkistymetsä (vanha koodisto)														
282	0,8	PUHDISTAMO 740-538-18-10 Metsämaa Lehtomainen kangas, vastaava suo ja ruohoturvekangas Keskikarkea tai karkea kangasmaa 03 - Varttunut kasvatusmetsikkö Talvi	<b>Yhteensä</b>	<b>58</b>	<b>175</b>	<b>225</b>	<b>124</b>	<b>100</b>	<b>28.3</b>	<b>20.1</b>	<b>587</b>	<b>25.8</b>	<b>6.8</b>	
			Kuusi	81	52	66	61	5	37.6	22.9	73	6.9	2.1	
			Rauduskoiv	51	110	141	63	77	26.6	20.1	326	16.1	4.1	
			Harmaalepp	41	14	18	0	17	14.7	13.6	188	2.8	0.6	
<b>Erityispiirteet</b> Raitoja, Rantametsä  <b>Hoitoluokka</b> C2 Ulkoilu- ja virkistymetsä (vanha koodisto)														
283	0,2	PUHDISTAMO 740-538-18-10 Metsämaa Lehtomainen kangas, vastaava suo ja ruohoturvekangas Keskikarkea tai karkea kangasmaa 03 - Varttunut kasvatusmetsikkö Talvi	<b>Yhteensä</b>	<b>33</b>	<b>31</b>	<b>136</b>	<b>26</b>	<b>108</b>	<b>19.6</b>	<b>19.8</b>	<b>555</b>	<b>15.0</b>	<b>7.0</b>	
			Rauduskoiv	33	31	136	26	108	19.6	19.8	555	15.0	7.0	
<b>Erityispiirteet</b> Raitoja  <b>Hoitoluokka</b> C2 Ulkoilu- ja virkistymetsä (vanha koodisto)														



Kuvio	Pinta-ala, ha	Kiinteistön nimi ja tunnus, pääryhmä, kasvupaikka, maalaji, kehitysluokka, saavutettavuus ja metsikön laatu	Puustotiedot										Toimenpidesuunnitelmat kuviolla
			puulaji	ikä, v	tilavuus m <sup>3</sup> /kuvio	m <sup>3</sup> /ha	tukkia, m <sup>3</sup> /ha	kuitua, m <sup>3</sup> /ha	läpimitta, cm	pituus, m	runkoluku, kpl/ha	ppa, m <sup>2</sup> /ha	
284	0,3	PUHDISTAMO 740-538-18-10 Metsämaa Lehtomainen kangas, vastaava suo ja ruohoturvekangas Hienojakoinen kangasmaa 04 - Uudistuskypsä metsikkö Talvi	<b>Yhteensä</b>	<b>107</b>	<b>69</b>	<b>210</b>	<b>89</b>	<b>119</b>	<b>30.1</b>	<b>23.5</b>	<b>323</b>	<b>20.6</b>	<b>0.5</b>
			Mänty	111	2	5	4	1	38.0	23.1	5	0.5	0.0
			Rauduskoiv	111	59	179	81	97	30.2	23.6	273	17.6	0.4
			Haapa	81	8	25	4	21	27.6	23.1	45	2.5	0.1
<b>Erityispiirteet</b> Harmaaleppiä, Pajuja, Tuomia, Vaahteroita  <b>Hoitoluokka</b> C3 Suojametsä (vanha koodisto)  <b>Lisätiedot</b> puhdistamon suojametsä													
285	2,2	PUHDISTAMO 740-538-18-10 Metsämaa Lehtomainen kangas, vastaava suo ja ruohoturvekangas Hienojakoinen kangasmaa 03 - Varttunut kasvatusmetsikkö Talvi Kehityskelvoton: aukkoinen, harva vähäpuustoinen	<b>Yhteensä</b>	<b>66</b>	<b>352</b>	<b>157</b>	<b>34</b>	<b>121</b>	<b>23.3</b>	<b>17.1</b>	<b>666</b>	<b>20.5</b>	<b>6.2</b>
			Mänty	111	15	7	5	2	42.4	25.1	4	0.6	0.1
			Rauduskoiv	111	79	35	17	18	34.9	25.8	36	3.3	0.6
			Harmaalepp	56	250	112	12	98	20.8	15.4	508	15.8	5.3
			Pihlaja	51	7	3	0	3	9.4	8.4	118	0.8	0.2
<b>Erityispiirteet</b> Kolopuita  <b>Hoitoluokka</b> C5 Arvometsä (vanha koodisto)  <b>Lisätiedot</b> Lintumetsä. Jättipalsamia.													

Kuvio	Pinta-ala, ha	Kiinteistön nimi ja tunnus, pääryhmä, kasvupaikka, maalaji, kehitysluokka, saavutettavuus ja metsikön laatu	Puustotiedot											Toimenpidesuunnitelmat kuviolla
			puulaji	ikä, v	tilavuus m <sup>3</sup> /kuvio	m <sup>3</sup> /ha	tukkia, m <sup>3</sup> /ha	kuitua, m <sup>3</sup> /ha	läpimitta, cm	pituus, m	runkoluku, kpl/ha	ppa, m <sup>2</sup> /ha	kasvu m <sup>3</sup> /ha/v	
286	0,4	PUHDISTAMO 740-538-18-10 Metsämaa Lehtomainen kangas, vastaava suo ja ruohoturvekangas Keskikarkea tai karkea kangasmaa 04 - Uudistuskypsä metsikkö Talvi Kehityskelvoton: aukkoinen, harva vähäpuustoinen	<b>Yhteensä</b>	<b>56</b>	<b>40</b>	<b>112</b>	<b>29</b>	<b>82</b>	<b>23.1</b>	<b>17.7</b>	<b>407</b>	<b>13.9</b>	<b>5.2</b>	
			Mänty	71	7	20	14	6	34.6	22.2	21	1.9	0.6	
			Hieskoivu	71	7	18	8	10	30.4	23.9	25	1.8	0.4	
			Harmaalepp	51	27	74	7	66	19.7	15.7	361	10.2	4.2	
<b>Erityispiirteet</b> Merkitystä lähimaisemassa <b>Hoitoluokka</b> C5 Arvometsä (vanha koodisto) <b>Lisätiedot</b> hevoslaidun														
287	0,8	PUHDISTAMO 740-538-18-10 Metsämaa Tuore kangas, vastaava suo ja mustikkaturvekangas Keskikarkea tai karkea kangasmaa 04 - Uudistuskypsä metsikkö Talvi	<b>Yhteensä</b>	<b>90</b>	<b>148</b>	<b>190</b>	<b>127</b>	<b>61</b>	<b>28.4</b>	<b>21.8</b>	<b>359</b>	<b>18.9</b>	<b>2.8</b>	
			Mänty	101	114	146	115	30	30.8	22.6	205	14.0	1.8	
			Rauduskoiv	61	29	37	13	24	23.1	21.9	97	3.7	0.8	
			Raita	51	6	7	0	7	17.1	12.9	57	1.2	0.2	
<b>Erityispiirteet</b> Haapoja, Merkitystä kaukomaisemassa, Pieniä kallioalueita, Pihlajia, Pihtoja, Rantametsä, Tuomia, Vaahteroita <b>Hoitoluokka</b> C2 Ulkoilu- ja virkistymetsä (vanha koodisto)														
288	0,3	PUHDISTAMO 740-538-18-10 Metsämaa Tuore kangas, vastaava suo ja mustikkaturvekangas Keskikarkea tai karkea kangasmaa 04 - Uudistuskypsä metsikkö Talvi	<b>Yhteensä</b>	<b>111</b>	<b>102</b>	<b>354</b>	<b>181</b>	<b>172</b>	<b>31.1</b>	<b>26.9</b>	<b>417</b>	<b>28.8</b>	<b>0.6</b>	
			Mänty	111	4	13	11	2	39.9	25.2	9	1.1	0.0	
			Pihta	111	98	342	170	170	30.7	27.0	408	27.7	0.6	
<b>Erityispiirteet</b> Hieskoivuja, Merkitystä kaukomaisemassa, Rantametsä <b>Hoitoluokka</b> C2 Ulkoilu- ja virkistymetsä (vanha koodisto)														

Kuvio	Pinta-ala, ha	Kiinteistön nimi ja tunnus, pääryhmä, kasvupaikka, maalaji, kehitysluokka, saavutettavuus ja metsikön laatu	Puustotiedot											Toimenpidesuunnitelmat kuviolla
			puulaji	ikä, v	tilavuus m <sup>3</sup> /kuvio	m <sup>3</sup> /ha	tukkia, m <sup>3</sup> /ha	kuitua, m <sup>3</sup> /ha	läpimitta, cm	pituus, m	runkoluku, kpl/ha	ppa, m <sup>2</sup> /ha	kasvu m <sup>3</sup> /ha/v	
289	0,6	PUHDISTAMO 740-538-18-10 Metsämaa Tuore kangas, vastaava suo ja mustikkaturvekangas Keskikarkea tai karkea kangasmaa 04 - Uudistuskypsä metsikkö Talvi	<b>Yhteensä</b>	<b>131</b>	<b>140</b>	<b>220</b>	<b>178</b>	<b>41</b>	<b>36.2</b>	<b>23.9</b>	<b>216</b>	<b>20.2</b>	<b>0.4</b>	
			Mänty	131	140	220	178	41	36.2	23.9	216	20.2	0.4	
<b>Erityispiirteet</b> Merkitystä kaukomaisemassa, Rauduskoivuja <b>Hoitoluokka</b> C2 Ulkoilu- ja virkistymetsä (vanha koodisto) <b>Lisätiedot</b> Osittain jyrkkä rinne. Ei polkuja.														
290	1,6	PUHDISTAMO 740-538-18-10 Metsämaa Lehtomainen kangas, vastaava suo ja ruohoturvekangas Keskikarkea tai karkea kangasmaa 02 - Nuori kasvatusmetsikkö Talvi	<b>Yhteensä</b>	<b>28</b>	<b>314</b>	<b>200</b>	<b>13</b>	<b>178</b>	<b>16.2</b>	<b>18.4</b>	<b>1406</b>	<b>22.9</b>	<b>13.0</b>	
			Rauduskoiv	28	288	184	13	163	16.5	18.7	1235	20.8	11.8	
			Harmaalepp	26	26	17	0	16	13.5	15.6	171	2.1	1.2	
<b>Erityispiirteet</b> Aikaisemman puusukupolven puita, Haapoja, Mäntyjä, Pihlajia <b>Hoitoluokka</b> C2 Ulkoilu- ja virkistymetsä (vanha koodisto)														

Kuvio	Pinta-ala, ha	Kiinteistön nimi ja tunnus, pääryhmä, kasvupaikka, maalaji, kehitysluokka, saavutettavuus ja metsikön laatu	Puustotiedot											Toimenpidesuunnitelmat kuviolla
			puulaji	ikä, v	tilavuus m <sup>3</sup> /kuvio	m <sup>3</sup> /ha	tukkia, m <sup>3</sup> /ha	kuitua, m <sup>3</sup> /ha	läpimitta, cm	pituus, m	runkoluku, kpl/ha	ppa, m <sup>2</sup> /ha	kasvu m <sup>3</sup> /ha/v	
291	0,2	PUHDISTAMO 740-538-18-10 Metsämaa Lehto, letto ja lehtomainen suo ja ruohoturvekangas Keskikarkea tai karkea kangasmaa 04 - Uudistus kypsä metsikkö Talvi Kehityskelpoinen: tyydyttävä: aukkoinen, harva, vähäpuustoinen	<b>Yhteensä</b>	<b>97</b>	<b>21</b>	<b>113</b>	<b>44</b>	<b>69</b>	<b>30.9</b>	<b>21.6</b>	<b>226</b>	<b>12.6</b>	<b>2.1</b>	
			Rauduskoiv	111	17	95	43	51	34.6	23.8	111	9.7	1.4	
			Harmaalepp	51	3	19	0	18	18.6	14.2	115	2.9	0.7	
		<b>Erityispiirteet</b> Pihlajia, Tuomia, Tuore lehto-Muu arvokas elinympäristö												
		<b>Hoitoluokka</b> C5 Arvometsä (vanha koodisto)												
		<b>Lisätiedot</b> hiirenporras, mesiangervo, ojakellukka, isoalvejuuri												
292	1,1	PUHDISTAMO 740-538-18-10 Metsämaa Lehtomainen kangas, vastaava suo ja ruohoturvekangas Keskikarkea tai karkea kangasmaa 04 - Uudistus kypsä metsikkö Talvi Kehityskelvoton: aukkoinen, harva vähäpuustoinen	<b>Yhteensä</b>	<b>61</b>	<b>183</b>	<b>166</b>	<b>33</b>	<b>129</b>	<b>21.8</b>	<b>13.1</b>	<b>1202</b>	<b>28.2</b>	<b>7.9</b>	
			Mänty	111	39	35	23	12	48.4	25.6	17	3.2	0.5	
			Rauduskoiv	111	16	14	7	7	33.2	23.4	17	1.5	0.3	
			Harmaalepp	51	41	37	2	34	20.4	14.8	182	5.5	2.1	
			Pihlaja	51	88	80	0	76	16.6	9.5	986	18.0	5.0	
		<b>Hoitoluokka</b> C2 Ulkoilu- ja virkistysmetsä (vanha koodisto)												
136	0,8	PUISTORANTA 740-598-2-162 Metsämaa Tuore kangas, vastaava suo ja mustikkaturvekangas Hienojakoinen kangasmaa 03 - Varttunut kasvatusmetsikkö Talvi	<b>Yhteensä</b>	<b>63</b>	<b>170</b>	<b>212</b>	<b>85</b>	<b>125</b>	<b>23.6</b>	<b>20.2</b>	<b>591</b>	<b>22.7</b>	<b>5.1</b>	
			Mänty	75	67	83	56	27	25.6	19.7	194	8.9	2.4	
			Hieskoivu	55	91	113	28	84	22.8	21.3	320	11.7	2.3	
			Muu lehtipu	55	13	16	1	15	19.6	16.4	77	2.1	0.4	
		<b>Erityispiirteet</b> Merkitystä lähimaisemassa, Tulvametsä, metsäluhta												
		<b>Hoitoluokka</b> C1.2 Lähivirkistysmetsä (vanha koodisto)												





Kuvio	Pinta-ala, ha	Kiinteistön nimi ja tunnus, pääryhmä, kasvupaikka, maalaji, kehitysluokka, saavutettavuus ja metsikön laatu	Puustotiedot											Toimenpidesuunnitelmat kuviolla
			puulaji	ikä, v	tilavuus m <sup>3</sup> /kuvio	m <sup>3</sup> /ha	tukkia, m <sup>3</sup> /ha	kuitua, m <sup>3</sup> /ha	läpimitta, cm	pituus, m	runkoluku, kpl/ha	ppa, m <sup>2</sup> /ha	kasvu m <sup>3</sup> /ha/v	
170	0,1	PUISTOTUIRO 740-598-2-312 Metsämaa Kuivahko kangas, vastaava suo ja puolukkaturvekangas Keskikarkea tai karkea kangasmaa 04 - Uudistus kypsä metsikkö Talvi	<b>Yhteensä</b>	115	19	210	155	53	27.4	18.6	455	23.8	3.6	
			Mänty	115	19	210	155	53	27.4	18.6	455	23.8	3.6	
<b>Erityispiirteet</b> Merkitystä lähimmäisessä  <b>Hoitoluokka</b> C2 Ulkoilu- ja virkistysmetsä (vanha koodisto)  <b>Lisätiedot</b> 2017 Pieni saari														
171	0,1	PUISTOTUIRO 740-598-2-312 Kitumaa Kalliomaa ja hietikko Kivinen keskikarkea tai karkea kangasmaa  Talvi Ei määritelty	<b>Yhteensä</b>	115	9	68	9	58	18.9	13.2	417	10.3	0.5	
			Mänty	115	9	68	9	58	18.9	13.2	417	10.3	0.5	
<b>Erityispiirteet</b> Merkitystä lähimmäisessä  <b>Hoitoluokka</b> C2 Ulkoilu- ja virkistysmetsä (vanha koodisto)  <b>Lisätiedot</b> Pikku saari														

Kuvio	Pinta-ala, ha	Kiinteistön nimi ja tunnus, pääryhmä, kasvupaikka, maalaji, kehitysluokka, saavutettavuus ja metsikön laatu	Puustotiedot											Toimenpidesuunnitelmat kuviolla
			puulaji	ikä, v	tilavuus m <sup>3</sup> /kuvio	m <sup>3</sup> /ha	tukkia, m <sup>3</sup> /ha	kuitua, m <sup>3</sup> /ha	läpimitta, cm	pituus, m	runkoluku, kpl/ha	ppa, m <sup>2</sup> /ha	kasvu m <sup>3</sup> /ha/v	
840	1,4	PUISTOVUORELA 740-530-2-453 Metsämaa Lehtomainen kangas, vastaava suo ja ruohoturvekangas Keskikarkea tai karkea kangasmaa 03 - Varttunut kasvatusmetsikkö Talvi Kehityskelpoinen: tyydyttävä: aukkoinen, harva, vähäpuustoinen	<b>Yhteensä</b>	<b>61</b>	<b>221</b>	<b>161</b>	<b>32</b>	<b>123</b>	<b>24.5</b>	<b>17.9</b>	<b>796</b>	<b>19.5</b>	<b>5.3</b>	
			Pihlaja	26	12	9	0	5	8.7	6.3	450	2.6	0.9	
			Mänty	106	21	15	12	3	37.9	23.7	12	1.4	0.3	
			Rauduskoiv	106	19	14	7	7	35.5	24.1	14	1.4	0.2	
			Haapa	86	20	15	3	12	30.7	23.3	20	1.5	0.3	
			Harmaalepp	56	148	108	10	97	24.3	18.3	300	12.6	3.6	
		<b>Erityispiirteet</b> Merkitystä lähimaisemassa, Tuomia, Vaahteroita												
		<b>Hoitoluokka</b> C1 Lähimetsä (vanha koodisto)												
14	2,5	PUTKOLA 740-560-6-139 Metsämaa Lehtomainen kangas, vastaava suo ja ruohoturvekangas Keskikarkea tai karkea kangasmaa 03 - Varttunut kasvatusmetsikkö Kesä	<b>Yhteensä</b>	<b>58</b>	<b>592</b>	<b>236</b>	<b>102</b>	<b>132</b>	<b>26.1</b>	<b>26.2</b>	<b>418</b>	<b>19.7</b>	<b>4.6</b>	
			Rauduskoiv	58	592	236	102	132	26.1	26.2	418	19.7	4.6	
		<b>Erityispiirteet</b> valkoselkätikka (EN)-Elinympäristö												
		<b>Hoitoluokka</b> C2 Ulkoilu- ja virkistysmetsä (vanha koodisto)												
82	0,1	RAHALA I 740-598-1-343 Metsämaa Lehtomainen kangas, vastaava suo ja ruohoturvekangas Keskikarkea tai karkea kangasmaa 03 - Varttunut kasvatusmetsikkö Talvi	<b>Yhteensä</b>	<b>40</b>	<b>29</b>	<b>232</b>	<b>48</b>	<b>180</b>	<b>20.6</b>	<b>17.5</b>	<b>961</b>	<b>28.2</b>	<b>11.5</b>	
			Mänty	40	13	105	25	78	21.0	16.6	434	13.0	5.7	
			Rauduskoiv	40	16	127	23	102	20.2	18.3	527	15.2	5.8	
		<b>Erityispiirteet</b> Merkitystä lähimaisemassa												
		<b>Hoitoluokka</b> C1.2 Lähivirkistysmetsä (vanha koodisto)												
		<b>Lisätiedot</b> Pajuja 2015												



Kuvio	Pinta-ala, ha	Kiinteistön nimi ja tunnus, pääryhmä, kasvupaikka, maalaji, kehitysluokka, saavutettavuus ja metsikön laatu	Puustotiedot											Toimenpidesuunnitelmat kuviolla
			puulaji	ikä, v	tilavuus m <sup>3</sup> /kuvio	m <sup>3</sup> /ha	tukkia, m <sup>3</sup> /ha	kuitua, m <sup>3</sup> /ha	läpimitta, cm	pituus, m	runkoluku, kpl/ha	ppa, m <sup>2</sup> /ha	kasvu m <sup>3</sup> /ha/v	
83	0,1	RAHALA VIII 740-598-10-6 Metsämaa Lehtomainen kangas, vastaava suo ja ruohoturvekangas Keskikarkea tai karkea kangasmaa 03 - Varttunut kasvatusmetsikkö Talvi	<b>Yhteensä</b>	<b>40</b>	<b>14</b>	<b>232</b>	<b>48</b>	<b>180</b>	<b>20.6</b>	<b>17.5</b>	<b>961</b>	<b>28.2</b>	<b>11.5</b>	
			Mänty	40	6	105	25	78	21.0	16.6	434	13.0	5.7	
			Rauduskoiv	40	7	127	23	102	20.2	18.3	527	15.2	5.8	
<b>Erityispiirteet</b> Merkitystä lähimaisemassa  <b>Hoitoluokka</b> C1.2 Lähivirkistysmetsä (vanha koodisto)  <b>Lisätiedot</b> Pajuja 2015														
95	0,2	RANTATILA 740-501-8-252 Metsämaa Tuore kangas, vastaava suo ja mustikkaturvekangas Kivinen keskikarkea tai karkea kangasmaa  04 - Uudistus kypsä metsikkö Kesä	<b>Yhteensä</b>	<b>100</b>	<b>37</b>	<b>192</b>	<b>160</b>	<b>31</b>	<b>35.8</b>	<b>21.2</b>	<b>219</b>	<b>20.0</b>	<b>1.9</b>	
			Mänty	101	33	171	149	22	36.3	21.1	189	17.7	1.7	
			Rauduskoiv	91	4	21	12	9	32.1	21.6	30	2.3	0.2	
<b>Erityispiirteet</b> Kuusia  <b>Hoitoluokka</b> C1 Lähimetsä (vanha koodisto)														
128	0,5	RANTATILA 740-501-8-252 Metsämaa Tuore kangas, vastaava suo ja mustikkaturvekangas Keskikarkea tai karkea kangasmaa 04 - Uudistus kypsä metsikkö Kesä	<b>Yhteensä</b>	<b>96</b>	<b>90</b>	<b>177</b>	<b>140</b>	<b>36</b>	<b>35.0</b>	<b>22.3</b>	<b>206</b>	<b>17.7</b>	<b>1.7</b>	
			Mänty	101	69	137	119	17	36.6	22.3	140	13.4	1.5	
			Rauduskoiv	81	21	41	21	19	30.1	22.1	66	4.3	0.2	
<b>Erityispiirteet</b> Harmaaleppiä, Kuusia, Pajuja, Pihlajia  <b>Hoitoluokka</b> C1 Lähimetsä (vanha koodisto)														

Kuvio	Pinta-ala, ha	Kiinteistön nimi ja tunnus, pääryhmä, kasvupaikka, maalaji, kehitysluokka, saavutettavuus ja metsikön laatu	Puustotiedot										Toimenpidesuunnitelmat kuviolla
			puulaji	ikä, v	tilavuus m <sup>3</sup> /kuvio	m <sup>3</sup> /ha	tukkia, m <sup>3</sup> /ha	kuitua, m <sup>3</sup> /ha	läpimitta, cm	pituus, m	runkoluku, kpl/ha	ppa, m <sup>2</sup> /ha	
77	0,4	RATAMAA I 740-600-4-6 Metsämaa Kuivahko kangas, vastaava suo ja puolukkaturvekangas Keskikarkea tai karkea kangasmaa 04 - Uudistus kypsä metsikkö Talvi	<b>Yhteensä</b>	<b>130</b>	<b>90</b>	<b>237</b>	<b>192</b>	<b>44</b>	<b>38.8</b>	<b>23.9</b>	<b>204</b>	<b>22.0</b>	<b>0.4</b>
			Mänty	130	90	237	192	44	38.8	23.9	204	22.0	0.4
<b>Erityispiirteet</b> Merkitystä lähimaisemassa  <b>Hoitoluokka</b> C1.2 Lähivirkistysmetsä (vanha koodisto)  <b>Lisätiedot</b> 2015													
349	0,5	RAUTATIEALUE 740-508-1-17 Metsämaa Kuivahko kangas, vastaava suo ja puolukkaturvekangas Kivinen keskikarkea tai karkea kangasmaa  04 - Uudistus kypsä metsikkö Kesä	<b>Yhteensä</b>	<b>109</b>	<b>140</b>	<b>261</b>	<b>165</b>	<b>93</b>	<b>24.8</b>	<b>20.2</b>	<b>693</b>	<b>27.3</b>	<b>1.0</b>
			Kuusi	41	1	1	0	0	6.6	9.1	76	0.2	0.1
			Mänty	111	134	249	161	86	25.0	20.2	594	26.1	0.9
			Hieskoivu	81	5	10	4	7	24.3	21.6	23	1.0	0.0
<b>Erityispiirteet</b> Haapoja, Kallioalueita, Merkitystä kaukomaisemassa, Merkitystä lähimaisemassa  <b>Hoitoluokka</b> C2 Ulkoilu- ja virkistysmetsä (vanha koodisto)  <b>Lisätiedot</b> Myrskyaltis.													

Kuvio	Pinta-ala, ha	Kiinteistön nimi ja tunnus, pääryhmä, kasvupaikka, maalaji, kehitysluokka, saavutettavuus ja metsikön laatu	Puustotiedot											Toimenpidesuunnitelmat kuviolla
			puulaji	ikä, v	tilavuus m <sup>3</sup> /kuvio	m <sup>3</sup> /ha	tukkia, m <sup>3</sup> /ha	kuitua, m <sup>3</sup> /ha	läpimitta, cm	pituus, m	runkoluku, kpl/ha	ppa, m <sup>2</sup> /ha	kasvu m <sup>3</sup> /ha/v	
384	2,2	RAUTATIEALUE 740-508-1-1 Metsämaa Tuore kangas, vastaava suo ja mustikkaturvekangas Keskikarkea tai karkea kangasmaa 04 - Uudistuskypsä metsikkö Kesä	<b>Yhteensä</b>	<b>127</b>	<b>514</b>	<b>235</b>	<b>175</b>	<b>57</b>	<b>32.2</b>	<b>23.6</b>	<b>422</b>	<b>21.8</b>	<b>0.6</b>	
			Kuusi	31	5	2	0	1	6.7	9.4	136	0.4	0.2	
			Mänty	131	485	222	172	49	33.1	23.9	261	20.3	0.4	
			Hieskoivu	81	24	11	3	7	23.9	22.7	25	1.1	0.0	
<b>Erityispiirteet</b> Haapoja, Pihlajia, Vaahteroita  <b>Hoitoluokka</b> C2 Ulkoilu- ja virkistymetsä (vanha koodisto)  <b>Lisätiedot</b> Myrskyn jälkiä.														
385	0,8	RAUTATIEALUE 740-508-1-1 Kitumaa Kalliomaata ja hietikko Kallio tai kivikko  Kesä Ei määritelty	<b>Yhteensä</b>	<b>108</b>	<b>70</b>	<b>90</b>	<b>12</b>	<b>74</b>	<b>22.8</b>	<b>14.2</b>	<b>641</b>	<b>12.8</b>	<b>0.3</b>	
			Mänty	56	17	22	0	18	11.4	10.7	470	3.9	0.2	
			Mänty	131	53	68	12	55	27.8	15.8	171	8.9	0.1	
<b>Erityispiirteet</b> Haapoja, Kallioalueita, Merkitystä kaukomaisemassa, Pihlajia, Rauduskoivuja  <b>Hoitoluokka</b> C2 Ulkoilu- ja virkistymetsä (vanha koodisto)														
406	0,5	RAUTATIEALUE 740-508-1-1 Metsämaa Lehtomainen kangas, vastaava suo ja ruohoturvekangas Keskikarkea tai karkea kangasmaa 04 - Uudistuskypsä metsikkö Kesä	<b>Yhteensä</b>	<b>128</b>	<b>117</b>	<b>236</b>	<b>158</b>	<b>78</b>	<b>39.1</b>	<b>22.7</b>	<b>219</b>	<b>23.2</b>	<b>0.6</b>	
			Mänty	131	113	228	157	70	39.8	23.0	194	22.0	0.5	
			Kynäjalava	71	4	9	1	7	25.6	16.9	25	1.2	0.1	
<b>Erityispiirteet</b> Pihlajia, Tuomia, Vaahteroita  <b>Hoitoluokka</b> C5 Arvometsä (vanha koodisto)														

Kuvio	Pinta-ala, ha	Kiinteistön nimi ja tunnus, pääryhmä, kasvupaikka, maalaji, kehitysluokka, saavutettavuus ja metsikön laatu	Puustotiedot											Toimenpidesuunnitelmat kuviolla
			puulaji	ikä, v	tilavuus m <sup>3</sup> /kuvio	m <sup>3</sup> /ha	tukkia, m <sup>3</sup> /ha	kuitua, m <sup>3</sup> /ha	läpimitta, cm	pituus, m	runkoluku, kpl/ha	ppa, m <sup>2</sup> /ha	kasvu m <sup>3</sup> /ha/v	
40	0,4	Ravirata 740-506-1-89 Metsämaa Lehtomainen kangas, vastaava suo ja ruohoturvekangas Keskikarkea tai karkea kangasmaa 03 - Varttunut kasvatusmetsikkö Talvi	<b>Yhteensä</b>	<b>38</b>	<b>64</b>	<b>154</b>	<b>22</b>	<b>129</b>	<b>18.7</b>	<b>18.6</b>	<b>722</b>	<b>18.0</b>	<b>7.7</b>	
			Rauduskoiv	38	64	154	22	129	18.7	18.6	722	18.0	7.7	
<b>Lisätiedot</b> 25.2.2002														
44	0,3	Ravirata 740-506-1-89 Metsämaa Lehtomainen kangas, vastaava suo ja ruohoturvekangas Keskikarkea tai karkea kangasmaa T2 - Taimikko yli 1,3 m Talvi	<b>Yhteensä</b>	<b>11</b>	<b>8</b>	<b>25</b>	<b>0</b>	<b>14</b>	<b>7.2</b>	<b>7.7</b>	<b>1549</b>	<b>6.3</b>	<b>7.9</b>	
			Rauduskoiv	11	8	25	0	14	7.2	7.7	1549	6.3	7.9	
65	0,1	REPOKUOPPIENMaKI 740-600-1-169 Metsämaa Tuore kangas, vastaava suo ja mustikkaturvekangas Keskikarkea tai karkea kangasmaa 04 - Uudistus kypsä metsikkö Talvi	<b>Yhteensä</b>	<b>95</b>	<b>38</b>	<b>352</b>	<b>268</b>	<b>82</b>	<b>28.9</b>	<b>24.7</b>	<b>522</b>	<b>30.9</b>	<b>2.6</b>	
			Mänty	95	38	352	268	82	28.9	24.7	522	30.9	2.6	
<b>Erityispiirteet</b> Merkitystä lähimaisemassa <b>Hoitoluokka</b> C1.2 Lähivirkistysmetsä (vanha koodisto) <b>Lisätiedot</b> 2015														

Kuvio	Pinta-ala, ha	Kiinteistön nimi ja tunnus, pääryhmä, kasvupaikka, maalaji, kehitysluokka, saavutettavuus ja metsikön laatu	Puustotiedot											Toimenpidesuunnitelmat kuviolla
			puulaji	ikä, v	tilavuus m <sup>3</sup> /kuvio	m <sup>3</sup> /ha	tukkia, m <sup>3</sup> /ha	kuitua, m <sup>3</sup> /ha	läpimitta, cm	pituus, m	runkoluku, kpl/ha	ppa, m <sup>2</sup> /ha	kasvu m <sup>3</sup> /ha/v	
66	0,4	REPOKUOPPIENMaKI 740-600-1-169 Metsämaa Kuivahko kangas, vastaava suo ja puolukkaturvekangas Keskikarkea tai karkea kangasmaa 04 - Uudistus kypsä metsikkö Talvi	<b>Yhteensä</b>	<b>105</b>	<b>95</b>	<b>255</b>	<b>202</b>	<b>51</b>	<b>31.0</b>	<b>23.5</b>	<b>347</b>	<b>23.6</b>	<b>2.0</b>	
			Mänty	105	95	255	202	51	31.0	23.5	347	23.6	2.0	
<b>Erityispiirteet</b> Merkitystä lähimaisemassa  <b>Hoitoluokka</b> C1.2 Lähivirkistysmetsä (vanha koodisto)  <b>Lisätiedot</b> 2017														
67	0,3	REPOKUOPPIENMaKI 740-600-1-169 Metsämaa Tuore kangas, vastaava suo ja mustikkaturvekangas Keskikarkea tai karkea kangasmaa 04 - Uudistus kypsä metsikkö Talvi	<b>Yhteensä</b>	<b>99</b>	<b>90</b>	<b>327</b>	<b>242</b>	<b>83</b>	<b>28.6</b>	<b>24.3</b>	<b>500</b>	<b>29.1</b>	<b>1.6</b>	
			Mänty	100	84	306	231	73	28.6	24.4	467	27.1	1.5	
			Rauduskoiv	90	6	21	11	10	28.8	23.6	33	2.0	0.1	
<b>Erityispiirteet</b> Merkitystä lähimaisemassa  <b>Hoitoluokka</b> C1.2 Lähivirkistysmetsä (vanha koodisto)  <b>Lisätiedot</b> 2015														
68	1,7	REPOKUOPPIENMaKI 740-600-1-169 Metsämaa Tuore kangas, vastaava suo ja mustikkaturvekangas Keskikarkea tai karkea kangasmaa 04 - Uudistus kypsä metsikkö Talvi	<b>Yhteensä</b>	<b>108</b>	<b>486</b>	<b>285</b>	<b>213</b>	<b>71</b>	<b>29.8</b>	<b>22.8</b>	<b>436</b>	<b>27.2</b>	<b>2.8</b>	Harvennus 2025
			Mänty	110	441	259	203	54	30.4	23.0	372	24.4	2.6	
			Rauduskoiv	95	35	21	9	11	26.2	22.6	41	2.0	0.1	
			Muu lehtipu	65	10	6	1	5	21.8	16.8	23	0.8	0.1	
<b>Erityispiirteet</b> Merkitystä kaukomaisemassa, Merkitystä lähimaisemassa  <b>Hoitoluokka</b> C1.2 Lähivirkistysmetsä (vanha koodisto)														

Kuvio	Pinta-ala, ha	Kiinteistön nimi ja tunnus, pääryhmä, kasvupaikka, maalaji, kehitysluokka, saavutettavuus ja metsikön laatu	Puustotiedot											Toimenpidesuunnitelmat kuviolla
			puulaji	ikä, v	tilavuus m <sup>3</sup> /kuvio	m <sup>3</sup> /ha	tukkia, m <sup>3</sup> /ha	kuitua, m <sup>3</sup> /ha	läpimitta, cm	pituus, m	runkoluku, kpl/ha	ppa, m <sup>2</sup> /ha	kasvu m <sup>3</sup> /ha/v	
69	0,2	REPOKUOPPIENMaKI 740-600-1-169 Metsämaa Kuiva kangas, vastaava suo ja varputurvekangas Karkea moreeni 03 - Varttunut kasvatusmetsikkö Talvi Kehityskelpoinen: tyydyttävä: aukkoinen, harva, vähäpuustoinen	<b>Yhteensä</b>	55	31	138	39	96	20.6	15.7	616	17.8	5.2	
			Mänty	55	31	138	39	96	20.6	15.7	616	17.8	5.2	
		<b>Erityispiirteet</b> Merkitystä lähimaisemassa, Pohjavesialue <b>Hoitoluokka</b> C1.2 Lähivirkistysmetsä (vanha koodisto) <b>Lisätiedot</b> 2022												
70	6,4	REPOKUOPPIENMaKI 740-600-1-169 Metsämaa Kuivahko kangas, vastaava suo ja puolukkaturvekangas Keskikarkea tai karkea kangasmaa 04 - Uudistuskypsä metsikkö Talvi	<b>Yhteensä</b>	120	1998	313	244	68	30.3	25.0	415	27.3	0.6	
			Mänty	120	1998	313	244	68	30.3	25.0	415	27.3	0.6	
		<b>Erityispiirteet</b> Juoksuautoja, Merkitystä kaukomaisemassa, Merkitystä lähimaisemassa, Pohjavesialue <b>Hoitoluokka</b> C2 Ulkoilu- ja virkistysmetsä (vanha koodisto)												

Kuvio	Pinta-ala, ha	Kiinteistön nimi ja tunnus, pääryhmä, kasvupaikka, maalaji, kehitysluokka, saavutettavuus ja metsikön laatu	Puustotiedot											Toimenpidesuunnitelmat kuviolla
			puulaji	ikä, v	tilavuus m <sup>3</sup> /kuvio	m <sup>3</sup> /ha	tukkia, m <sup>3</sup> /ha	kuitua, m <sup>3</sup> /ha	läpimitta, cm	pituus, m	runkoluku, kpl/ha	ppa, m <sup>2</sup> /ha	kasvu m <sup>3</sup> /ha/v	
71	0,6	REPOKUOPPIENMaKI 740-600-1-169 Metsämaa Kuiva kangas, vastaava suo ja varputurvekangas Karkea moreeni 03 - Varttunut kasvatusmetsikkö Talvi	<b>Yhteensä</b>	52	76	122	30	90	19.1	14.6	672	17.0	5.1	
			Mänty	52	76	122	30	90	19.1	14.6	672	17.0	5.1	
<b>Erityispiirteet</b> Merkitystä lähimaisemassa, Pohjavesialue  <b>Hoitoluokka</b> C1.2 Lähivirkistysmetsä (vanha koodisto)  <b>Lisätiedot</b> 2022														
72	1,0	REPOKUOPPIENMaKI 740-600-1-169 Metsämaa Kuivahko kangas, vastaava suo ja puolukkaturvekangas Keskikarkea tai karkea kangasmaa 04 - Uudistuskypsä metsikkö Talvi	<b>Yhteensä</b>	105	319	306	234	71	29.5	24.5	438	27.1	2.2	
			Mänty	105	319	306	234	71	29.5	24.5	438	27.1	2.2	
<b>Erityispiirteet</b> Merkitystä lähimaisemassa  <b>Hoitoluokka</b> C2 Ulkoilu- ja virkistysmetsä (vanha koodisto)  <b>Lisätiedot</b> Tapion ura polku														
73	1,4	REPOKUOPPIENMaKI 740-600-1-169 Joutomaa Karukkokangas, vastaava suo ja jäkäläturvekangas Turvemaa  Talvi Ei määritelty												
<b>Erityispiirteet</b> Merkitystä lähimaisemassa, Tulvaniitty, luhta, Vähäpuustoinen suo-Metsälain tärkeä elinympäristö  <b>Hoitoluokka</b> C5 Arvometsä (vanha koodisto)														

Kuvio	Pinta-ala, ha	Kiinteistön nimi ja tunnus, pääryhmä, kasvupaikka, maalaji, kehitysluokka, saavutettavuus ja metsikön laatu	Puustotiedot											Toimenpidesuunnitelmat kuviolla
			puulaji	ikä, v	tilavuus m <sup>3</sup> /kuvio	m <sup>3</sup> /ha	tukkia, m <sup>3</sup> /ha	kuitua, m <sup>3</sup> /ha	läpimitta, cm	pituus, m	runkoluku, kpl/ha	ppa, m <sup>2</sup> /ha	kasvu m <sup>3</sup> /ha/v	
74	1,5	REPOKUOPPIENMaKI 740-600-1-169 Metsämaa Tuore kangas, vastaava suo ja mustikkaturvekangas Keskikarkea tai karkea kangasmaa 04 - Uudistuskypsä metsikkö Talvi	<b>Yhteensä</b>	<b>122</b>	<b>356</b>	<b>234</b>	<b>158</b>	<b>75</b>	<b>33.1</b>	<b>22.6</b>	<b>314</b>	<b>22.9</b>	<b>2.0</b>	
			Mänty	140	259	170	132	37	35.9	22.9	177	16.3	1.4	
			Rauduskoiv	80	83	55	25	29	27.4	23.1	100	5.4	0.4	
			Tervaleppä	60	14	9	1	8	20.8	16.7	37	1.2	0.2	
<b>Erityispiirteet</b> Merkitystä kaukomaisemassa, Merkitystä lähimaisemassa  <b>Hoitoluokka</b> C2 Ulkoilu- ja virkistymetsä (vanha koodisto)  <b>Lisätiedot</b> Länsipäässä risteuksen luona nuorempi puuryhmä														
75	1,4	REPOKUOPPIENMaKI 740-600-1-169 Metsämaa Tuore kangas, vastaava suo ja mustikkaturvekangas Keskikarkea tai karkea kangasmaa 03 - Varttunut kasvatusmetsikkö Talvi	<b>Yhteensä</b>	<b>82</b>	<b>422</b>	<b>297</b>	<b>189</b>	<b>106</b>	<b>26.9</b>	<b>21.8</b>	<b>587</b>	<b>29.5</b>	<b>4.8</b>	
			Mänty	85	327	230	164	65	27.5	22.0	425	22.4	3.5	
			Rauduskoiv	75	81	57	24	33	25.8	21.9	125	5.9	1.1	
			Tervaleppä	60	13	9	1	8	20.7	16.9	37	1.2	0.2	
<b>Erityispiirteet</b> Merkitystä lähimaisemassa  <b>Hoitoluokka</b> C2 Ulkoilu- ja virkistymetsä (vanha koodisto)														
96	1,5	REPOKUOPPIENMaKI 740-600-1-169 Metsämaa Kuivahko kangas, vastaava suo ja puolukkaturvekangas Keskikarkea tai karkea kangasmaa 04 - Uudistuskypsä metsikkö Talvi	<b>Yhteensä</b>	<b>80</b>	<b>433</b>	<b>286</b>	<b>202</b>	<b>82</b>	<b>28.1</b>	<b>21.8</b>	<b>510</b>	<b>28.2</b>	<b>3.7</b>	
			Mänty	80	418	276	197	76	28.2	21.8	488	27.1	3.6	
			Rauduskoiv	75	16	10	5	6	25.4	21.8	22	1.1	0.1	
<b>Erityispiirteet</b> Juoksuautoja, Merkitystä lähimaisemassa  <b>Hoitoluokka</b> C2 Ulkoilu- ja virkistymetsä (vanha koodisto)  <b>Lisätiedot</b> 2017														



Kuvio	Pinta-ala, ha	Kiinteistön nimi ja tunnus, pääryhmä, kasvupaikka, maalaji, kehitysluokka, saavutettavuus ja metsikön laatu	Puustotiedot											Toimenpidesuunnitelmat kuviolla
			puulaji	ikä, v	tilavuus m <sup>3</sup> /kuvio	m <sup>3</sup> /ha	tukkia, m <sup>3</sup> /ha	kuitua, m <sup>3</sup> /ha	läpimitta, cm	pituus, m	runkoluku, kpl/ha	ppa, m <sup>2</sup> /ha	kasvu m <sup>3</sup> /ha/v	
142	1,5	Repovuori 740-565-4-19 Metsämaa Tuore kangas, vastaava suo ja mustikkaturvekangas Turvema 04 - Uudistuskypsä metsikkö Talvi	<b>Yhteensä</b>	<b>75</b>	<b>281</b>	<b>189</b>	<b>73</b>	<b>115</b>	<b>26.5</b>	<b>20.6</b>	<b>425</b>	<b>20.9</b>	<b>2.0</b>	
			Mänty	75	32	22	15	7	28.2	20.2	40	2.3	0.3	
			Hieskoivu	75	249	168	58	108	26.3	20.6	385	18.6	1.7	
<b>Hoitoluokka</b> C2 Ulkoilu- ja virkistymetsä (vanha koodisto)														
156	1,4	Repovuori 740-565-4-19 Metsämaa Tuore kangas, vastaava suo ja mustikkaturvekangas Hienojakoinen kangasmaa 04 - Uudistuskypsä metsikkö Talvi Kehityskelpoinen: tyydyttävä: aukkoinen, harva, vähäpuustoinen	<b>Yhteensä</b>	<b>94</b>	<b>295</b>	<b>206</b>	<b>156</b>	<b>44</b>	<b>29.5</b>	<b>20.7</b>	<b>884</b>	<b>21.5</b>	<b>3.0</b>	
			Mänty	16	3	2	0	0	5.4	5.7	297	0.7	0.4	
			Hieskoivu	16	2	2	0	0	6.1	2.9	292	0.9	0.2	
			Mänty	100	265	185	152	31	32.4	22.3	243	18.0	2.3	
			Hieskoivu	100	24	17	4	13	22.5	19.7	52	1.9	0.1	
<b>Lisätiedot</b> Osittain soistunut.														
34	1,3	RINKILI 740-550-10-85 Metsämaa Lehtomainen kangas, vastaava suo ja ruohoturvekangas Keskikarkea tai karkea kangasmaa T2 - Taimikko yli 1,3 m Kesä	<b>Yhteensä</b>	<b>11</b>	<b>32</b>	<b>25</b>	<b>0</b>	<b>13</b>	<b>7.1</b>	<b>8.0</b>	<b>1549</b>	<b>6.1</b>	<b>7.9</b>	
			Rauduskoiv	11	32	25	0	13	7.1	8.0	1549	6.1	7.9	
<b>Lisätiedot</b> RAIVAUKSESSA SÄÄSTETÄÄN PIHLAJIA														
36	1,7	RINKILI 740-550-10-85 Metsämaa Lehtomainen kangas, vastaava suo ja ruohoturvekangas Keskikarkea tai karkea kangasmaa 03 - Varttunut kasvatusmetsikkö Talvi	<b>Yhteensä</b>	<b>38</b>	<b>389</b>	<b>227</b>	<b>88</b>	<b>137</b>	<b>24.7</b>	<b>23.3</b>	<b>510</b>	<b>21.4</b>	<b>6.5</b>	
			Rauduskoiv	38	389	227	88	137	24.7	23.3	510	21.4	6.5	
<b>Lisätiedot</b> 25.2.2002														

Kuvio	Pinta-ala, ha	Kiinteistön nimi ja tunnus, pääryhmä, kasvupaikka, maalaji, kehitysluokka, saavutettavuus ja metsikön laatu	Puustotiedot											Toimenpidesuunnitelmat kuviolla
			puulaji	ikä, v	tilavuus m <sup>3</sup> /kuvio	m <sup>3</sup> /ha	tukkia, m <sup>3</sup> /ha	kuitua, m <sup>3</sup> /ha	läpimitta, cm	pituus, m	runkoluku, kpl/ha	ppa, m <sup>2</sup> /ha	kasvu m <sup>3</sup> /ha/v	
37	0,1	RINKILI 740-550-10-85 Metsämaa Lehtomainen kangas, vastaava suo ja ruohoturvekangas Keskikarkea tai karkea kangasmaa T2 - Taimikko yli 1,3 m Kesä	<b>Yhteensä</b>	<b>15</b>	<b>2</b>	<b>24</b>	<b>0</b>	<b>10</b>	<b>7.0</b>	<b>12.0</b>	<b>1600</b>	<b>4.1</b>	<b>6.1</b>	
			Rauduskoiv	15	2	24	0	10	7.0	12.0	1600	4.1	6.1	
206	0,5	RITALANRANTA 740-538-33-0 Metsämaa Lehtomainen kangas, vastaava suo ja ruohoturvekangas Keskikarkea tai karkea kangasmaa 03 - Varttunut kasvatusmetsikkö Talvi	<b>Yhteensä</b>	<b>53</b>	<b>128</b>	<b>258</b>	<b>78</b>	<b>177</b>	<b>24.0</b>	<b>20.5</b>	<b>756</b>	<b>27.1</b>	<b>7.9</b>	
			Kuusi	66	21	42	39	3	35.3	24.4	45	4.0	1.4	
			Rauduskoiv	51	36	73	33	40	25.9	24.3	142	6.7	2.0	
			Harmaalepp	51	70	142	6	133	20.5	18.0	554	16.3	4.5	
			Vaahtera	25	0	0	0	0	8.5	7.5	15	0.1	0.0	
		<b>Erityispiirteet</b> Merkitystä lähimaisemassa, Metsälehmuksia, Raitoja, Tuomia												
		<b>Hoitoluokka</b> C1 Lähimetsä (vanha koodisto)												
		<b>Lisätiedot</b> Vaahteroille kasvutilaa leppiä kaataen.												
207	0,9	RITALANRANTA 740-538-33-0 Metsämaa Tuore kangas, vastaava suo ja mustikkaturvekangas Keskikarkea tai karkea kangasmaa 04 - Uudistuskypsä metsikkö Talvi	<b>Yhteensä</b>	<b>129</b>	<b>240</b>	<b>283</b>	<b>231</b>	<b>51</b>	<b>44.5</b>	<b>25.1</b>	<b>177</b>	<b>25.6</b>	<b>0.6</b>	
			Mänty	131	228	268	219	49	45.5	25.2	154	24.2	0.4	
			Kuusi	91	12	15	12	2	27.3	22.6	23	1.4	0.2	
		<b>Erityispiirteet</b> Merkitystä lähimaisemassa, Rauduskoivuja												
		<b>Hoitoluokka</b> C1 Lähimetsä (vanha koodisto)												

Kuvio	Pinta-ala, ha	Kiinteistön nimi ja tunnus, pääryhmä, kasvupaikka, maalaji, kehitysluokka, saavutettavuus ja metsikön laatu	Puustotiedot										Toimenpidesuunnitelmat kuviolla
			puulaji	ikä, v	tilavuus m <sup>3</sup> /kuvio	m <sup>3</sup> /ha	tukkia, m <sup>3</sup> /ha	kuitua, m <sup>3</sup> /ha	läpimitta, cm	pituus, m	runkoluku, kpl/ha	ppa, m <sup>2</sup> /ha	
208	0,8	RITALANRANTA 740-538-33-0 Metsämaa Lehtomainen kangas, vastaava suo ja ruohoturvekangas Keskikarkea tai karkea kangasmaa 04 - Uudistuskypsä metsikkö Talvi	<b>Yhteensä</b>	<b>112</b>	<b>256</b>	<b>337</b>	<b>293</b>	<b>43</b>	<b>35.9</b>	<b>25.6</b>	<b>339</b>	<b>29.6</b>	<b>1.2</b>
			Mänty	131	27	36	24	12	49.4	25.5	17	3.3	0.1
			Kuusi	111	219	289	264	24	34.6	25.8	300	25.1	1.1
			Hieskoivu	91	9	12	5	7	27.0	22.9	22	1.2	0.0
		<b>Erityispiirteet</b> Haapoja, Merkitystä lähimaisemassa, Pahkapuita, Pihlajia, Tammia, Vaahteroita											
		<b>Hoitoluokka</b> C1 Lähimetsä (vanha koodisto)											
439	1,3	Ruukinkyla 740-579-5-215 Metsämaa Kuivahko kangas, vastaava suo ja puolukkaturvekangas Keskikarkea tai karkea kangasmaa 04 - Uudistuskypsä metsikkö Kesä	<b>Yhteensä</b>	<b>84</b>	<b>278</b>	<b>215</b>	<b>156</b>	<b>57</b>	<b>29.1</b>	<b>22.5</b>	<b>347</b>	<b>20.6</b>	<b>2.9</b>
			Mänty	84	278	215	156	57	29.1	22.5	347	20.6	2.9
		<b>Hoitoluokka</b> C2 Ulkoilu- ja virkistymetsä (vanha koodisto)											
440	0,3	Ruukinkyla 740-579-5-215 Metsämaa Tuore kangas, vastaava suo ja mustikkaturvekangas Keskikarkea tai karkea kangasmaa 02 - Nuori kasvatusmetsikkö Kesä	<b>Yhteensä</b>	<b>24</b>	<b>33</b>	<b>112</b>	<b>1</b>	<b>103</b>	<b>12.9</b>	<b>12.4</b>	<b>1612</b>	<b>17.7</b>	<b>11.8</b>
			Mänty	24	24	82	1	76	13.0	12.0	1161	13.1	9.0
			Hieskoivu	24	9	30	0	27	12.5	13.6	451	4.6	2.8
		<b>Hoitoluokka</b> C2 Ulkoilu- ja virkistymetsä (vanha koodisto)											







Kuvio	Pinta-ala, ha	Kiinteistön nimi ja tunnus, pääryhmä, kasvupaikka, maalaji, kehitysluokka, saavutettavuus ja metsikön laatu	Puustotiedot											Toimenpidesuunnitelmat kuviolla
			puulaji	ikä, v	tilavuus m <sup>3</sup> /kuvio	m <sup>3</sup> /ha	tukkia, m <sup>3</sup> /ha	kuitua, m <sup>3</sup> /ha	läpimitta, cm	pituus, m	runkoluku, kpl/ha	ppa, m <sup>2</sup> /ha	kasvu m <sup>3</sup> /ha/v	
300	0,6	RUUNAVUORI 740-538-3-19 Metsämaa Tuore kangas, vastaava suo ja mustikkaturvekangas Keskikarkea tai karkea kangasmaa 03 - Varttunut kasvatusmetsikkö Talvi	<b>Yhteensä</b>	<b>41</b>	<b>78</b>	<b>133</b>	<b>44</b>	<b>86</b>	<b>18.9</b>	<b>14.8</b>	<b>810</b>	<b>19.0</b>	<b>8.7</b>	
			Mänty	41	7	11	3	8	21.6	14.2	59	1.7	0.8	
			Kuusi	41	65	111	40	68	18.8	14.7	686	16.0	7.2	
			Rauduskoiv	36	6	10	0	10	17.0	17.3	65	1.3	0.7	
		<b>Hoitoluokka</b> C4 Talousmetsä (vanha koodisto)												
301	1,7	RUUNAVUORI 740-538-3-19 Metsämaa Lehtomainen kangas, vastaava suo ja ruohoturvekangas Keskikarkea tai karkea kangasmaa 03 - Varttunut kasvatusmetsikkö Talvi	<b>Yhteensä</b>	<b>61</b>	<b>341</b>	<b>196</b>	<b>138</b>	<b>56</b>	<b>26.5</b>	<b>20.8</b>	<b>475</b>	<b>21.0</b>	<b>9.0</b>	
			Kuusi	61	341	196	138	56	26.5	20.8	475	21.0	9.0	
		<b>Erityispiirteet</b> Harmaaleppiä, Pihlajia, Raitoja <b>Hoitoluokka</b> C4 Talousmetsä (vanha koodisto)												
302	0,7	RUUNAVUORI 740-538-3-19 Metsämaa Tuore kangas, vastaava suo ja mustikkaturvekangas Kivinen keskikarkea tai karkea kangasmaa 03 - Varttunut kasvatusmetsikkö Talvi Kehityskelpoinen: tyydyttävä: aukkoinen, harva, vähäpuustoinen	<b>Yhteensä</b>	<b>61</b>	<b>102</b>	<b>150</b>	<b>41</b>	<b>107</b>	<b>23.5</b>	<b>19.0</b>	<b>453</b>	<b>17.5</b>	<b>3.4</b>	
			Mänty	61	15	22	13	9	25.9	17.2	56	2.7	0.7	
			Hieskoivu	61	65	96	24	70	22.3	19.2	314	11.0	2.0	
			Haapa	61	22	32	4	28	25.2	19.5	83	3.8	0.7	
		<b>Erityispiirteet</b> Katajia <b>Hoitoluokka</b> C2 Ulkoilu- ja virkistysmetsä (vanha koodisto) <b>Lisätiedot</b> Vuokrattu rinneyrittäjälle.												

Kuvio	Pinta-ala, ha	Kiinteistön nimi ja tunnus, pääryhmä, kasvupaikka, maalaji, kehitysluokka, saavutettavuus ja metsikön laatu	Puustotiedot											Toimenpidesuunnitelmat kuviolla
			puulaji	ikä, v	tilavuus m <sup>3</sup> /kuvio	m <sup>3</sup> /ha	tukkia, m <sup>3</sup> /ha	kuitua, m <sup>3</sup> /ha	läpimitta, cm	pituus, m	runkoluku, kpl/ha	ppa, m <sup>2</sup> /ha	kasvu m <sup>3</sup> /ha/v	
303	0,8	RUUNAVUORI 740-538-3-19 Metsämaa Lehtomainen kangas, vastaava suo ja ruohoturvekangas Keskikarkea tai karkea kangasmaa 04 - Uudistuskypsä metsikkö Talvi	<b>Yhteensä</b>	<b>62</b>	<b>173</b>	<b>212</b>	<b>166</b>	<b>45</b>	<b>29.8</b>	<b>24.0</b>	<b>356</b>	<b>20.0</b>	<b>5.7</b>	
			<b>Kuusi</b>	62	173	212	166	45	29.8	24.0	356	20.0	5.7	
<b>Erityispiirteet</b> Haapoja  <b>Hoitoluokka</b> C4 Talousmetsä (vanha koodisto)														
304	0,1	RUUNAVUORI 740-538-3-19 Metsämaa Lehtomainen kangas, vastaava suo ja ruohoturvekangas Turvemaa 04 - Uudistuskypsä metsikkö Talvi	<b>Yhteensä</b>	<b>102</b>	<b>22</b>	<b>179</b>	<b>56</b>	<b>122</b>	<b>26.8</b>	<b>22.7</b>	<b>353</b>	<b>17.9</b>	<b>0.2</b>	
			<b>Hieskoivu</b>	102	22	179	56	122	26.8	22.7	353	17.9	0.2	
<b>Erityispiirteet</b> Rehevä korpi-Muu arvokas elinympäristö  <b>Hoitoluokka</b> C4 Talousmetsä (vanha koodisto)  <b>Lisätiedot</b> kurjenjalka, rätvänä, hiirenporras, alvejuuri														
305	1,0	RUUNAVUORI 740-538-3-19 Metsämaa Lehtomainen kangas, vastaava suo ja ruohoturvekangas Kivinen keskikarkea tai karkea kangasmaa  03 - Varttunut kasvatusmetsikkö Talvi	<b>Yhteensä</b>	<b>46</b>	<b>116</b>	<b>112</b>	<b>57</b>	<b>53</b>	<b>22.5</b>	<b>13.8</b>	<b>632</b>	<b>19.0</b>	<b>8.1</b>	
			<b>Kuusi</b>	46	116	112	57	53	22.5	13.8	632	19.0	8.1	
<b>Erityispiirteet</b> Aikaisemman puusukupolven puita, Haapoja, Pihlajia, Raitoja  <b>Hoitoluokka</b> C4 Talousmetsä (vanha koodisto)														



Kuvio	Pinta-ala, ha	Kiinteistön nimi ja tunnus, pääryhmä, kasvupaikka, maalaji, kehitysluokka, saavutettavuus ja metsikön laatu	Puustotiedot											Toimenpidesuunnitelmat kuviolla
			puulaji	ikä, v	tilavuus m <sup>3</sup> /kuvio	m <sup>3</sup> /ha	tukkia, m <sup>3</sup> /ha	kuitua, m <sup>3</sup> /ha	läpimitta, cm	pituus, m	runkoluku, kpl/ha	ppa, m <sup>2</sup> /ha	kasvu m <sup>3</sup> /ha/v	
306	1,5	RUUNAVUORI 740-538-3-19 Metsämaa Kuivahko kangas, vastaava suo ja puolukkaturvekangas Kivinen keskikarkea tai karkea kangasmaa  04 - Uudistuskypsä metsikkö Talvi	<b>Yhteensä</b>	<b>121</b>	<b>271</b>	<b>182</b>	<b>134</b>	<b>48</b>	<b>31.1</b>	<b>24.2</b>	<b>239</b>	<b>16.5</b>	<b>0.3</b>	
			Mänty	121	245	165	129	35	31.6	24.3	208	14.8	0.3	
			Hieskoivu	121	26	17	5	12	27.2	23.0	31	1.7	0.0	
<b>Erityispiirteet</b> Haapoja, Kallioalueita, Katajia, Merkitystä kaukomaisemassa  <b>Hoitoluokka</b> C4 Talousmetsä (vanha koodisto)  <b>Lisätiedot</b> Jyrkkä rinne.														
307	0,1	RUUNAVUORI 740-538-3-19 Kitumaa Kalliomaata ja hietikko Kallio tai kivikko  Kesä Ei määritelty	<b>Yhteensä</b>	<b>141</b>	<b>9</b>	<b>60</b>	<b>8</b>	<b>51</b>	<b>19.4</b>	<b>14.5</b>	<b>313</b>	<b>8.3</b>	<b>0.0</b>	
			Mänty	141	9	60	8	51	19.4	14.5	313	8.3	0.0	
<b>Erityispiirteet</b> Haapoja, Kallio-Metsälain tärkeä elinympäristö  <b>Hoitoluokka</b> C5 Arvometsä (vanha koodisto)  <b>Lisätiedot</b> Haukkahavainto.														
308	3,3	RUUNAVUORI 740-538-3-19 Metsämaa Tuore kangas, vastaava suo ja mustikkaturvekangas Keskikarkea tai karkea kangasmaa 03 - Varttunut kasvatusmetsikkö Talvi	<b>Yhteensä</b>	<b>43</b>	<b>489</b>	<b>148</b>	<b>58</b>	<b>87</b>	<b>20.3</b>	<b>15.4</b>	<b>804</b>	<b>21.0</b>	<b>8.8</b>	
			Mänty	43	122	37	7	29	17.2	14.9	239	5.0	2.4	
			Kuusi	43	344	104	51	51	21.5	15.5	518	15.0	6.0	
			Hieskoivu	36	24	7	0	7	17.8	15.8	47	1.0	0.4	
<b>Hoitoluokka</b> C2 Ulkoilu- ja virkistysmetsä (vanha koodisto)  <b>Lisätiedot</b> Osa vuokrattu rinneyrittäjälle														



Kuvio	Pinta-ala, ha	Kiinteistön nimi ja tunnus, pääryhmä, kasvupaikka, maalaji, kehitysluokka, saavutettavuus ja metsikön laatu	Puustotiedot											Toimenpidesuunnitelmat kuviolla
			puulaji	ikä, v	tilavuus m <sup>3</sup> /kuvio	m <sup>3</sup> /ha	tukkia, m <sup>3</sup> /ha	kuitua, m <sup>3</sup> /ha	läpimitta, cm	pituus, m	runkoluku, kpl/ha	ppa, m <sup>2</sup> /ha	kasvu m <sup>3</sup> /ha/v	
311	1,4	RUUNAVUORI 740-538-3-19 Metsämaa Tuore kangas, vastaava suo ja mustikkaturvekangas Keskikarkea tai karkea kangasmaa 03 - Varttunut kasvatusmetsikkö Talvi Kehityskelpoinen: tyydyttävä: aukkoinen, harva, vähäpuustoinen	<b>Yhteensä</b>	<b>57</b>	<b>254</b>	<b>179</b>	<b>55</b>	<b>122</b>	<b>23.5</b>	<b>21.4</b>	<b>471</b>	<b>18.1</b>	<b>4.4</b>	
			Mänty	57	70	50	30	20	26.3	20.5	105	5.1	1.2	
			Rauduskoiv	57	78	55	15	39	22.0	22.3	155	5.3	1.3	
			Haapa	57	106	75	11	63	22.7	21.4	211	7.7	1.9	
		<b>Erityispiirteet</b> Merkitystä kaukomaisemassa, Pihlajia												
		<b>Hoitoluokka</b> C4 Talousmetsä (vanha koodisto)												
312	0,7	RUUNAVUORI 740-538-3-19 Metsämaa Lehtomainen kangas, vastaava suo ja ruohoturvekangas Keskikarkea tai karkea kangasmaa 02 - Nuori kasvatusmetsikkö Talvi	<b>Yhteensä</b>	<b>15</b>	<b>31</b>	<b>44</b>	<b>0</b>	<b>34</b>	<b>8.6</b>	<b>10.4</b>	<b>1475</b>	<b>8.6</b>	<b>9.5</b>	
			Rauduskoiv	15	31	44	0	34	8.6	10.4	1475	8.6	9.5	
		<b>Erityispiirteet</b> Harmaaleppiä, Pihlajia, Raitoja												
		<b>Hoitoluokka</b> C2 Ulkoilu- ja virkistysmetsä (vanha koodisto)												
		<b>Lisätiedot</b> Asta-myrskyaukko. Vuokrattu rinneyrittäjälle												

Kuvio	Pinta-ala, ha	Kiinteistön nimi ja tunnus, pääryhmä, kasvupaikka, maalaji, kehitysluokka, saavutettavuus ja metsikön laatu	Puustotiedot											Toimenpidesuunnitelmat kuviolla
			puulaji	ikä, v	tilavuus m <sup>3</sup> /kuvio	m <sup>3</sup> /ha	tukkia, m <sup>3</sup> /ha	kuitua, m <sup>3</sup> /ha	läpimitta, cm	pituus, m	runkoluku, kpl/ha	ppa, m <sup>2</sup> /ha	kasvu m <sup>3</sup> /ha/v	
313	0,3	RUUNAVUORI 740-538-3-19 Metsämaa Lehtomainen kangas, vastaava suo ja ruohoturvekangas Keskikarkea tai karkea kangasmaa 03 - Varttunut kasvatusmetsikkö Talvi	<b>Yhteensä</b>	<b>51</b>	<b>86</b>	<b>308</b>	<b>229</b>	<b>77</b>	<b>29.8</b>	<b>22.8</b>	<b>519</b>	<b>29.7</b>	<b>9.3</b>	
			Kuusi	51	75	267	206	60	29.1	22.5	473	25.8	8.5	
			Rauduskoiv	51	11	41	23	18	34.1	24.8	46	3.9	0.8	
<b>Erityispiirteet</b> Vaahteroita  <b>Hoitoluokka</b> C2 Ulkoilu- ja virkistysmetsä (vanha koodisto)  <b>Lisätiedot</b> Kuviolla laskettelureitti. Vuokrattu rinneyrittäjälle														
314	0,5	RUUNAVUORI 740-538-3-19 Metsämaa Lehtomainen kangas, vastaava suo ja ruohoturvekangas Keskikarkea tai karkea kangasmaa 03 - Varttunut kasvatusmetsikkö Talvi Kehityskelvoton: aukkoinen, harva vähäpuustoinen	<b>Yhteensä</b>	<b>52</b>	<b>58</b>	<b>120</b>	<b>34</b>	<b>83</b>	<b>22.6</b>	<b>18.9</b>	<b>425</b>	<b>13.6</b>	<b>6.0</b>	
			Kuusi	39	11	23	4	19	16.4	15.1	167	3.0	1.9	
			Kuusi	54	11	22	13	8	23.8	19.6	57	2.3	1.3	
			Hieskoivu	61	21	44	15	28	25.5	21.0	100	4.7	1.4	
			Haapa	61	7	14	2	12	27.7	19.8	29	1.7	0.5	
			Harmaalepp	39	8	17	0	16	19.1	18.0	72	1.9	0.9	
<b>Hoitoluokka</b> C2 Ulkoilu- ja virkistysmetsä (vanha koodisto)  <b>Lisätiedot</b> Kuviolla sähkölinja. Vuokrattu rinneyrittäjälle														

Kuvio	Pinta-ala, ha	Kiinteistön nimi ja tunnus, pääryhmä, kasvupaikka, maalaji, kehitysluokka, saavutettavuus ja metsikön laatu	Puustotiedot											Toimenpidesuunnitelmat kuviolla
			puulaji	ikä, v	tilavuus m <sup>3</sup> /kuvio	m <sup>3</sup> /ha	tukkia, m <sup>3</sup> /ha	kuitua, m <sup>3</sup> /ha	läpimitta, cm	pituus, m	runkoluku, kpl/ha	ppa, m <sup>2</sup> /ha	kasvu m <sup>3</sup> /ha/v	
315	0,6	RUUNAVUORI 740-538-3-19 Metsämaa Lehtomainen kangas, vastaava suo ja ruohoturvekangas Keskikarkea tai karkea kangasmaa 03 - Varttunut kasvatusmetsikkö Talvi	<b>Yhteensä</b>	52	210	326	258	66	29.9	22.8	544	31.2	10.2	
			Kuusi	52	210	326	258	66	29.9	22.8	544	31.2	10.2	
<b>Erityispiirteet</b> Haapoja, Kallioalueita, Mäntyjä  <b>Hoitoluokka</b> C4 Talousmetsä (vanha koodisto)  <b>Lisätiedot</b> Vuokrattu rinneyrittäjälle														
316	1,2	RUUNAVUORI 740-538-3-19 Metsämaa Lehtomainen kangas, vastaava suo ja ruohoturvekangas Hienojakoinen kangasmaa 02 - Nuori kasvatusmetsikkö Talvi	<b>Yhteensä</b>	16	115	95	0	89	13.3	16.0	1042	12.4	15.3	
			Rauduskoiv	16	115	95	0	89	13.3	16.0	1042	12.4	15.3	
<b>Hoitoluokka</b> C4 Talousmetsä (vanha koodisto)  <b>Lisätiedot</b> Vuokrattu rinneyrittäjälle														
1	0,0	SAARELA 740-600-1-257 Metsämaa Tuore kangas, vastaava suo ja mustikkaturvekangas Keskikarkea tai karkea kangasmaa 04 - Uudistus kypsä metsikkö Talvi	<b>Yhteensä</b>	98	9	218	168	49	35.7	19.1	298	24.9	3.6	
			Mänty	105	8	188	156	31	37.6	19.2	215	21.3	3.0	
			Rauduskoiv	60	1	30	12	18	24.6	18.8	83	3.6	0.6	
<b>Erityispiirteet</b> Merkitystä lähimaisemassa  <b>Hoitoluokka</b> C2 Ulkoilu- ja virkistysmetsä (vanha koodisto)  <b>Lisätiedot</b> 2017														

Kuvio	Pinta-ala, ha	Kiinteistön nimi ja tunnus, pääryhmä, kasvupaikka, maalaji, kehitysluokka, saavutettavuus ja metsikön laatu	Puustotiedot											Toimenpidesuunnitelmat kuviolla
			puulaji	ikä, v	tilavuus m <sup>3</sup> /kuvio	m <sup>3</sup> /ha	tukkia, m <sup>3</sup> /ha	kuitua, m <sup>3</sup> /ha	läpimitta, cm	pituus, m	runkoluku, kpl/ha	ppa, m <sup>2</sup> /ha	kasvu m <sup>3</sup> /ha/v	
2	0,6	SAARELA 740-600-1-257 Metsämaa Tuore kangas, vastaava suo ja mustikkaturvekangas Keskikarkea tai karkea kangasmaa 04 - Uudistuskypsä metsikkö Kesä	<b>Yhteensä</b>	<b>100</b>	<b>145</b>	<b>246</b>	<b>164</b>	<b>80</b>	<b>29.6</b>	<b>24.1</b>	<b>364</b>	<b>22.7</b>	<b>1.0</b>	
			Mänty	100	90	153	119	32	29.4	24.3	221	13.6	0.8	
			Rauduskoiv	100	55	94	45	48	30.0	23.8	143	9.1	0.2	
<b>Erityispiirteet</b> Merkitystä kaukomaisemassa, Merkitystä lähimaisemassa  <b>Hoitoluokka</b> C1.2 Lähivirkistysmetsä (vanha koodisto)  <b>Lisätiedot</b> Saarella														
3	0,2	SAARELA 740-600-1-257 Metsämaa Lehtomainen kangas, vastaava suo ja ruohoturvekangas Keskikarkea tai karkea kangasmaa 04 - Uudistuskypsä metsikkö Talvi	<b>Yhteensä</b>	<b>86</b>	<b>39</b>	<b>198</b>	<b>102</b>	<b>95</b>	<b>31.0</b>	<b>21.8</b>	<b>301</b>	<b>20.5</b>	<b>2.8</b>	
			Mänty	100	20	103	71	32	30.9	20.4	164	10.9	0.9	
			Rauduskoiv	70	7	37	19	18	30.6	23.7	54	3.7	0.8	
			Haapa	70	11	58	12	46	31.5	23.1	83	5.9	1.1	
<b>Erityispiirteet</b> Merkitystä lähimaisemassa  <b>Hoitoluokka</b> C1.2 Lähivirkistysmetsä (vanha koodisto)														
4	0,7	SAARELA 740-600-1-257 Metsämaa Lehto, letto ja lehtomainen suo ja ruohoturvekangas Keskikarkea tai karkea kangasmaa 03 - Varttunut kasvatusmetsikkö Talvi	<b>Yhteensä</b>	<b>63</b>	<b>181</b>	<b>278</b>	<b>52</b>	<b>223</b>	<b>26.4</b>	<b>21.8</b>	<b>700</b>	<b>28.9</b>	<b>6.2</b>	
			Metsälehm	35	5	7	0	7	11.2	9.9	171	1.5	0.3	
			Rauduskoiv	65	8	13	6	7	25.7	22.7	25	1.2	0.3	
			Haapa	65	168	258	46	210	27.3	22.4	504	26.2	5.6	
<b>Erityispiirteet</b> Luonnonsuojelualue, Merkitystä lähimaisemassa  <b>Hoitoluokka</b> C1.2 Lähivirkistysmetsä (vanha koodisto)  <b>Lisätiedot</b> 2015 Lehmuksille tilaa Lehmusmetsikkö														

Kuvio	Pinta-ala, ha	Kiinteistön nimi ja tunnus, pääryhmä, kasvupaikka, maalaji, kehitysluokka, saavutettavuus ja metsikön laatu	Puustotiedot											Toimenpidesuunnitelmat kuviolla
			puulaji	ikä, v	tilavuus m <sup>3</sup> /kuvio	m <sup>3</sup> /ha	tukkia, m <sup>3</sup> /ha	kuitua, m <sup>3</sup> /ha	läpimitta, cm	pituus, m	runkoluku, kpl/ha	ppa, m <sup>2</sup> /ha	kasvu m <sup>3</sup> /ha/v	
5	0,7	SAARELA 740-600-1-257 Metsämaa Lehto, letto ja lehtomainen suo ja ruohoturvekangas Keskikarkea tai karkea kangasmaa 04 - Uudistuskypsä metsikkö Talvi	<b>Yhteensä</b>	<b>68</b>	<b>195</b>	<b>281</b>	<b>92</b>	<b>186</b>	<b>27.0</b>	<b>22.0</b>	<b>764</b>	<b>28.9</b>	<b>6.6</b>	
			Kuusi	70	33	48	36	12	27.3	23.8	83	4.2	1.9	
			Rauduskoiv	80	33	48	25	23	33.6	24.1	58	4.8	0.7	
			Haapa	70	116	167	31	135	28.1	23.2	298	16.5	3.3	
			Metsälehm	35	13	18	0	17	12.3	11.2	325	3.4	0.7	
<b>Erityispiirteet</b> Luonnonsuojelualue, Merkitystä lähimaisemassa  <b>Hoitoluokka</b> C1.2 Lähivirkistysmetsä (vanha koodisto)  <b>Lisätiedot</b> Lehmuksille tilaa Lehmusmetsikkö														
6	1,1	SAARELA 740-600-1-257 Metsämaa Lehto, letto ja lehtomainen suo ja ruohoturvekangas Keskikarkea tai karkea kangasmaa 04 - Uudistuskypsä metsikkö Talvi	<b>Yhteensä</b>	<b>69</b>	<b>302</b>	<b>278</b>	<b>82</b>	<b>195</b>	<b>29.8</b>	<b>22.9</b>	<b>457</b>	<b>28.0</b>	<b>5.8</b>	
			Mänty	100	8	8	6	2	31.2	21.6	10	0.8	0.1	
			Kuusi	50	30	27	17	11	24.4	20.3	70	2.8	1.3	
			Rauduskoiv	70	38	35	19	16	32.9	23.6	45	3.6	0.6	
			Haapa	70	226	208	41	166	30.0	23.2	332	20.8	3.8	
<b>Erityispiirteet</b> Merkitystä lähimaisemassa  <b>Hoitoluokka</b> C1.2 Lähivirkistysmetsä (vanha koodisto)  <b>Lisätiedot</b> 2015														
7	3,5	SAARELA 740-600-1-257 Metsämaa Tuore kangas, vastaava suo ja mustikkaturvekangas Keskikarkea tai karkea kangasmaa 04 - Uudistuskypsä metsikkö Talvi	<b>Yhteensä</b>	<b>114</b>	<b>578</b>	<b>167</b>	<b>78</b>	<b>89</b>	<b>29.9</b>	<b>24.0</b>	<b>249</b>	<b>15.7</b>	<b>0.4</b>	
			Mänty	130	198	57	45	12	33.3	24.7	63	5.1	0.1	
			Hieskoivu	110	340	98	30	68	28.5	23.7	164	9.5	0.2	
			Haapa	75	40	12	2	9	26.1	22.9	22	1.1	0.1	
<b>Erityispiirteet</b> Merkitystä kaukomaisemassa  <b>Hoitoluokka</b> C1.2 Lähivirkistysmetsä (vanha koodisto)														

Kuvio	Pinta-ala, ha	Kiinteistön nimi ja tunnus, pääryhmä, kasvupaikka, maalaji, kehitysluokka, saavutettavuus ja metsikön laatu	Puustotiedot											Toimenpidesuunnitelmat kuviolla
			puulaji	ikä, v	tilavuus m <sup>3</sup> /kuvio	m <sup>3</sup> /ha	tukkia, m <sup>3</sup> /ha	kuitua, m <sup>3</sup> /ha	läpimitta, cm	pituus, m	runkoluku, kpl/ha	ppa, m <sup>2</sup> /ha	kasvu m <sup>3</sup> /ha/v	
8	0,6	SAARELA 740-600-1-257 Metsämaa Kuivahko kangas, vastaava suo ja puolukkaturvekangas Kivinen keskikarkea tai karkea kangasmaa  04 - Uudistuskypsä metsikkö Talvi	<b>Yhteensä</b>	<b>130</b>	<b>73</b>	<b>128</b>	<b>96</b>	<b>32</b>	<b>31.8</b>	<b>16.5</b>	<b>235</b>	<b>16.4</b>	<b>2.4</b>	
			Mänty	130	73	128	96	32	31.8	16.5	235	16.4	2.4	
<b>Erityispiirteet</b> Kallioalueita, Merkitystä kaukomaisemassa, Merkitystä lähimaisemassa  <b>Hoitoluokka</b> C1.2 Lähivirkistysmetsä (vanha koodisto)  <b>Lisätiedot</b> Nuotiopaikka														
9	2,0	SAARELA 740-600-1-257 Metsämaa Tuore kangas, vastaava suo ja mustikkaturvekangas Keskikarkea tai karkea kangasmaa 04 - Uudistuskypsä metsikkö Talvi	<b>Yhteensä</b>	<b>109</b>	<b>426</b>	<b>215</b>	<b>137</b>	<b>77</b>	<b>30.2</b>	<b>24.9</b>	<b>296</b>	<b>19.2</b>	<b>0.5</b>	
			Mänty	110	255	129	101	27	30.1	25.0	173	11.2	0.3	
			Rauduskoiv	110	148	75	34	40	30.8	24.8	104	7.0	0.2	
			Haapa	90	22	11	1	10	26.2	24.1	19	1.0	0.0	
<b>Erityispiirteet</b> Merkitystä lähimaisemassa  <b>Hoitoluokka</b> C2 Ulkoilu- ja virkistysmetsä (vanha koodisto)  <b>Lisätiedot</b> 2017														



Kuvio	Pinta-ala, ha	Kiinteistön nimi ja tunnus, pääryhmä, kasvupaikka, maalaji, kehitysluokka, saavutettavuus ja metsikön laatu	Puustotiedot											Toimenpidesuunnitelmat kuviolla
			puulaji	ikä, v	tilavuus m <sup>3</sup> /kuvio	m <sup>3</sup> /ha	tukkia, m <sup>3</sup> /ha	kuitua, m <sup>3</sup> /ha	läpimitta, cm	pituus, m	runkoluku, kpl/ha	ppa, m <sup>2</sup> /ha	kasvu m <sup>3</sup> /ha/v	
10	2,5	SAARELA 740-600-1-257 Metsämaa Tuore kangas, vastaava suo ja mustikkaturvekangas Keskikarkea tai karkea kangasmaa 03 - Varttunut kasvatusmetsikkö Talvi	<b>Yhteensä</b>	<b>58</b>	<b>597</b>	<b>237</b>	<b>113</b>	<b>122</b>	<b>27.0</b>	<b>23.0</b>	<b>455</b>	<b>23.0</b>	<b>4.3</b>	
			Mänty	85	58	23	17	6	28.0	21.6	40	2.3	0.4	
			Rauduskoiv	55	539	213	96	116	26.9	23.2	415	20.7	3.9	
<b>Erityispiirteet</b> Merkitystä lähimmäisessä  <b>Hoitoluokka</b> C2 Ulkoilu- ja virkistysmetsä (vanha koodisto)  <b>Lisätiedot</b> 2017														
11	0,8	SAARELA 740-600-1-257 Metsämaa Tuore kangas, vastaava suo ja mustikkaturvekangas Keskikarkea tai karkea kangasmaa 04 - Uudistus kypsä metsikkö Kesä	<b>Yhteensä</b>	<b>96</b>	<b>197</b>	<b>235</b>	<b>179</b>	<b>56</b>	<b>33.1</b>	<b>22.3</b>	<b>306</b>	<b>23.1</b>	<b>2.7</b>	
			Mänty	100	169	202	166	35	34.1	22.3	240	19.7	2.1	
			Rauduskoiv	70	19	23	9	14	24.6	22.3	52	2.3	0.4	
			Haapa	70	9	11	3	7	32.3	22.4	14	1.1	0.2	
<b>Erityispiirteet</b> Merkitystä lähimmäisessä  <b>Hoitoluokka</b> C2 Ulkoilu- ja virkistysmetsä (vanha koodisto)														
12	0,1	SAARELA 740-600-1-257 Metsämaa Lehtomainen kangas, vastaava suo ja ruohoturvekangas Keskikarkea tai karkea kangasmaa 04 - Uudistus kypsä metsikkö Talvi	<b>Yhteensä</b>	<b>65</b>	<b>20</b>	<b>160</b>	<b>91</b>	<b>68</b>	<b>32.3</b>	<b>19.5</b>	<b>255</b>	<b>18.9</b>	<b>4.6</b>	
			Mänty	65	10	82	54	28	32.1	19.9	123	8.9	2.7	
			Rauduskoiv	65	9	68	36	31	33.5	19.4	108	8.7	1.7	
			Harmaalepp	65	1	10	2	8	26.2	17.0	24	1.3	0.2	
<b>Erityispiirteet</b> Merkitystä lähimmäisessä  <b>Hoitoluokka</b> C1.2 Lähivirkistysmetsä (vanha koodisto)  <b>Lisätiedot</b> 2017														

Kuvio	Pinta-ala, ha	Kiinteistön nimi ja tunnus, pääryhmä, kasvupaikka, maalaji, kehitysluokka, saavutettavuus ja metsikön laatu	Puustotiedot											Toimenpidesuunnitelmat kuviolla
			puulaji	ikä, v	tilavuus m <sup>3</sup> /kuvio	m <sup>3</sup> /ha	tukkia, m <sup>3</sup> /ha	kuitua, m <sup>3</sup> /ha	läpimitta, cm	pituus, m	runkoluku, kpl/ha	ppa, m <sup>2</sup> /ha	kasvu m <sup>3</sup> /ha/v	
13	0,1	SAARELA 740-600-1-257 Metsämaa Lehtomainen kangas, vastaava suo ja ruohoturvekangas Keskikarkea tai karkea kangasmaa 04 - Uudistuskypsä metsikkö Talvi	<b>Yhteensä</b>	<b>65</b>	<b>20</b>	<b>160</b>	<b>91</b>	<b>68</b>	<b>32.3</b>	<b>19.5</b>	<b>255</b>	<b>18.9</b>	<b>4.6</b>	
			Mänty	65	10	82	54	28	32.1	19.9	123	8.9	2.7	
			Rauduskoiv	65	9	68	36	31	33.5	19.4	108	8.7	1.7	
			Harmaalepp	65	1	10	2	8	26.2	17.0	24	1.3	0.2	
<b>Erityispiirteet</b> Merkitystä lähimmäisessä  <b>Hoitoluokka</b> C1.2 Lähivirkistysmetsä (vanha koodisto)  <b>Lisätiedot</b> 2017														
14	0,2	SAARELA 740-600-1-257 Metsämaa Lehtomainen kangas, vastaava suo ja ruohoturvekangas Keskikarkea tai karkea kangasmaa 03 - Varttunut kasvatusmetsikkö Talvi	<b>Yhteensä</b>	<b>50</b>	<b>33</b>	<b>209</b>	<b>95</b>	<b>112</b>	<b>27.3</b>	<b>24.5</b>	<b>371</b>	<b>19.1</b>	<b>4.6</b>	
			Rauduskoiv	50	33	209	95	112	27.3	24.5	371	19.1	4.6	
<b>Hoitoluokka</b> C1.2 Lähivirkistysmetsä (vanha koodisto)  <b>Lisätiedot</b> 2017														
15	0,2	SAARELA 740-600-1-257 Metsämaa Lehtomainen kangas, vastaava suo ja ruohoturvekangas Keskikarkea tai karkea kangasmaa 03 - Varttunut kasvatusmetsikkö Talvi	<b>Yhteensä</b>	<b>50</b>	<b>36</b>	<b>209</b>	<b>95</b>	<b>112</b>	<b>27.3</b>	<b>24.5</b>	<b>371</b>	<b>19.1</b>	<b>4.6</b>	
			Rauduskoiv	50	36	209	95	112	27.3	24.5	371	19.1	4.6	
<b>Hoitoluokka</b> C1.2 Lähivirkistysmetsä (vanha koodisto)  <b>Lisätiedot</b> 2017														

Kuvio	Pinta-ala, ha	Kiinteistön nimi ja tunnus, pääryhmä, kasvupaikka, maalaji, kehitysluokka, saavutettavuus ja metsikön laatu	Puustotiedot											Toimenpidesuunnitelmat kuviolla
			puulaji	ikä, v	tilavuus m <sup>3</sup> /kuvio	m <sup>3</sup> /ha	tukkia, m <sup>3</sup> /ha	kuitua, m <sup>3</sup> /ha	läpimitta, cm	pituus, m	runkoluku, kpl/ha	ppa, m <sup>2</sup> /ha	kasvu m <sup>3</sup> /ha/v	
16	0,3	SAARELA 740-600-1-257 Metsämaa Lehtomainen kangas, vastaava suo ja ruohoturvekangas Keskikarkea tai karkea kangasmaa 04 - Uudistuskypä metsikkö Talvi	<b>Yhteensä</b>	<b>88</b>	<b>54</b>	<b>211</b>	<b>101</b>	<b>108</b>	<b>29.8</b>	<b>23.5</b>	<b>347</b>	<b>20.7</b>	<b>0.8</b>	
			Mänty	60	3	11	3	8	19.2	17.7	46	1.2	0.3	
			Rauduskoiv	90	51	200	99	101	30.4	23.9	301	19.5	0.5	
<b>Erityispiirteet</b> Merkitystä lähimmäisessä  <b>Hoitoluokka</b> C1.2 Lähivirkistysmetsä (vanha koodisto)  <b>Lisätiedot</b> 2015														
17	0,7	SAARELA 740-600-1-257 Metsämaa Lehtomainen kangas, vastaava suo ja ruohoturvekangas Keskikarkea tai karkea kangasmaa 04 - Uudistuskypä metsikkö Talvi	<b>Yhteensä</b>	<b>60</b>	<b>151</b>	<b>213</b>	<b>103</b>	<b>108</b>	<b>29.7</b>	<b>24.7</b>	<b>322</b>	<b>19.7</b>	<b>3.9</b>	
			Rauduskoiv	60	144	203	102	100	30.0	25.1	297	18.5	3.7	
			Haapa	55	7	9	1	8	25.4	18.1	25	1.2	0.2	
<b>Hoitoluokka</b> C1.2 Lähivirkistysmetsä (vanha koodisto)  <b>Lisätiedot</b> 2017														
18	0,1	SAARELA 740-600-1-257 Metsämaa Tuore kangas, vastaava suo ja mustikkaturvekangas Keskikarkea tai karkea kangasmaa 03 - Varttunut kasvatusmetsikkö Talvi	<b>Yhteensä</b>	<b>50</b>	<b>26</b>	<b>199</b>	<b>110</b>	<b>88</b>	<b>26.1</b>	<b>19.3</b>	<b>465</b>	<b>21.8</b>	<b>6.2</b>	
			Mänty	50	26	199	110	88	26.1	19.3	465	21.8	6.2	
<b>Erityispiirteet</b> Merkitystä lähimmäisessä  <b>Hoitoluokka</b> C1.2 Lähivirkistysmetsä (vanha koodisto)  <b>Lisätiedot</b> 2017														





Kuvio	Pinta-ala, ha	Kiinteistön nimi ja tunnus, pääryhmä, kasvupaikka, maalaji, kehitysluokka, saavutettavuus ja metsikön laatu	Puustotiedot											Toimenpidesuunnitelmat kuviolla
			puulaji	ikä, v	tilavuus m <sup>3</sup> /kuvio	m <sup>3</sup> /ha	tukkia, m <sup>3</sup> /ha	kuitua, m <sup>3</sup> /ha	läpimitta, cm	pituus, m	runkoluku, kpl/ha	ppa, m <sup>2</sup> /ha	kasvu m <sup>3</sup> /ha/v	
23	0,1	SAARELA 740-600-1-257 Metsämaa Lehtomainen kangas, vastaava suo ja ruohoturvekangas Keskikarkea tai karkea kangasmaa 04 - Uudistus kypsä metsikkö Kesä	<b>Yhteensä</b>	<b>75</b>	<b>45</b>	<b>335</b>	<b>282</b>	<b>51</b>	<b>31.7</b>	<b>23.7</b>	<b>486</b>	<b>31.2</b>	<b>7.2</b>	
			Kuusi	75	45	335	282	51	31.7	23.7	486	31.2	7.2	
<b>Erityispiirteet</b> Merkitystä kaukomaisemassa  <b>Hoitoluokka</b> C1.2 Lähivirkistysmetsä (vanha koodisto)  <b>Lisätiedot</b> 2018														
24	0,5	SAARELA 740-600-1-257 Metsämaa Tuore kangas, vastaava suo ja mustikkaturvekangas Keskikarkea tai karkea kangasmaa 04 - Uudistus kypsä metsikkö Kesä	<b>Yhteensä</b>	<b>84</b>	<b>98</b>	<b>195</b>	<b>125</b>	<b>69</b>	<b>32.5</b>	<b>21.5</b>	<b>282</b>	<b>21.0</b>	<b>2.0</b>	
			Mänty	100	37	75	62	12	34.7	21.2	89	7.7	0.8	
			Rauduskoiv	75	60	120	63	57	31.2	21.6	193	13.3	1.2	
<b>Erityispiirteet</b> Huomattava havupuu, Merkitystä kaukomaisemassa  <b>Hoitoluokka</b> C1.2 Lähivirkistysmetsä (vanha koodisto)  <b>Lisätiedot</b> 2018														
25	0,8	SAARELA 740-600-1-257 Metsämaa Lehtomainen kangas, vastaava suo ja ruohoturvekangas Keskikarkea tai karkea kangasmaa 03 - Varttunut kasvatusmetsikkö Talvi	<b>Yhteensä</b>	<b>52</b>	<b>236</b>	<b>313</b>	<b>216</b>	<b>94</b>	<b>27.5</b>	<b>20.3</b>	<b>695</b>	<b>33.5</b>	<b>12.4</b>	
			Mänty	90	10	13	9	4	28.9	19.6	22	1.4	0.5	
			Kuusi	50	217	288	203	83	27.6	20.4	638	30.7	11.5	
			Rauduskoiv	50	9	12	4	8	22.9	19.4	35	1.4	0.4	
<b>Hoitoluokka</b> C1.2 Lähivirkistysmetsä (vanha koodisto)														

Kuvio	Pinta-ala, ha	Kiinteistön nimi ja tunnus, pääryhmä, kasvupaikka, maalaji, kehitysluokka, saavutettavuus ja metsikön laatu	Puustotiedot											Toimenpidesuunnitelmat kuviolla
			puulaji	ikä, v	tilavuus m <sup>3</sup> /kuvio	m <sup>3</sup> /ha	tukkia, m <sup>3</sup> /ha	kuitua, m <sup>3</sup> /ha	läpimitta, cm	pituus, m	runkoluku, kpl/ha	ppa, m <sup>2</sup> /ha	kasvu m <sup>3</sup> /ha/v	
26	2,5	SAARELA 740-600-1-257 Metsämaa Lehtomainen kangas, vastaava suo ja ruohoturvekangas Keskikarkea tai karkea kangasmaa 03 - Varttunut kasvatusmetsikkö Talvi	<b>Yhteensä</b>	<b>55</b>	<b>708</b>	<b>285</b>	<b>197</b>	<b>86</b>	<b>27.0</b>	<b>20.3</b>	<b>659</b>	<b>30.5</b>	<b>11.5</b>	
			Kuusi	55	678	273	192	78	27.1	20.3	627	29.1	11.1	
			Rauduskoiv	55	30	12	5	7	24.2	19.3	32	1.4	0.4	
<b>Erityispiirteet</b> Merkitystä kaukomaisemassa  <b>Hoitoluokka</b> C2 Ulkoilu- ja virkistymetsä (vanha koodisto)														
27	1,5	SAARELA 740-600-1-257 Metsämaa Lehtomainen kangas, vastaava suo ja ruohoturvekangas Keskikarkea tai karkea kangasmaa 04 - Uudistuskypä metsikkö Talvi	<b>Yhteensä</b>	<b>65</b>	<b>232</b>	<b>160</b>	<b>91</b>	<b>68</b>	<b>32.3</b>	<b>19.5</b>	<b>255</b>	<b>18.9</b>	<b>4.6</b>	
			Mänty	65	120	82	54	28	32.1	19.9	123	8.9	2.7	
			Rauduskoiv	65	99	68	36	31	33.5	19.4	108	8.7	1.7	
			Harmaalepp	65	14	10	2	8	26.2	17.0	24	1.3	0.2	
<b>Erityispiirteet</b> Merkitystä lähimaisemassa  <b>Hoitoluokka</b> C1.2 Lähivirkistymetsä (vanha koodisto)  <b>Lisätiedot</b> 2017														
28	1,9	SAARELA 740-600-1-257 Metsämaa Tuore kangas, vastaava suo ja mustikkaturvekangas Keskikarkea tai karkea kangasmaa 04 - Uudistuskypä metsikkö Talvi	<b>Yhteensä</b>	<b>76</b>	<b>396</b>	<b>210</b>	<b>114</b>	<b>95</b>	<b>28.1</b>	<b>22.1</b>	<b>394</b>	<b>21.3</b>	<b>2.7</b>	
			Mänty	85	107	57	45	12	30.9	21.8	83	5.6	0.9	
			Rauduskoiv	75	273	145	69	75	27.6	22.6	275	14.6	1.6	
			Muu lehtipu	50	16	8	1	8	20.8	16.4	36	1.1	0.2	
<b>Erityispiirteet</b> Merkitystä lähimaisemassa  <b>Hoitoluokka</b> C1.2 Lähivirkistymetsä (vanha koodisto)  <b>Lisätiedot</b> 2017 Veneranta														

Kuvio	Pinta-ala, ha	Kiinteistön nimi ja tunnus, pääryhmä, kasvupaikka, maalaji, kehitysluokka, saavutettavuus ja metsikön laatu	Puustotiedot											Toimenpidesuunnitelmat kuviolla
			puulaji	ikä, v	tilavuus m <sup>3</sup> /kuvio	m <sup>3</sup> /ha	tukkia, m <sup>3</sup> /ha	kuitua, m <sup>3</sup> /ha	läpimitta, cm	pituus, m	runkoluku, kpl/ha	ppa, m <sup>2</sup> /ha	kasvu m <sup>3</sup> /ha/v	
29	0,4	SAARELA 740-600-1-257 Metsämaa Lehtomainen kangas, vastaava suo ja ruohoturvekangas Keskikarkea tai karkea kangasmaa 03 - Varttunut kasvatusmetsikkö Aina	<b>Yhteensä</b>	55	70	191	23	166	25.1	17.7	533	23.5	6.0	
			Harmaalepp	55	70	191	23	166	25.1	17.7	533	23.5	6.0	
<b>Erityispiirteet</b> Merkitystä lähimmäisessä  <b>Hoitoluokka</b> C1.2 Lähivirkistysmetsä (vanha koodisto)  <b>Lisätiedot</b> Pihlajia														
30	0,8	SAARELA 740-600-1-257 Metsämaa Lehtomainen kangas, vastaava suo ja ruohoturvekangas Keskikarkea tai karkea kangasmaa 04 - Uudistuskypä metsikkö Talvi	<b>Yhteensä</b>	69	159	197	93	102	30.4	24.4	283	18.6	3.5	
			Rauduskoiv	70	140	174	90	83	30.9	24.9	242	16.2	3.0	
			Haapa	70	9	11	2	9	27.5	20.5	20	1.2	0.2	
			Harmaalepp	60	10	12	2	10	26.6	20.8	21	1.2	0.3	
<b>Erityispiirteet</b> Merkitystä lähimmäisessä  <b>Hoitoluokka</b> C1.2 Lähivirkistysmetsä (vanha koodisto)  <b>Lisätiedot</b> 2017														
31	1,7	SAARELA 740-600-1-257 Metsämaa Lehtomainen kangas, vastaava suo ja ruohoturvekangas Keskikarkea tai karkea kangasmaa 04 - Uudistuskypä metsikkö Talvi	<b>Yhteensä</b>	70	336	200	103	96	30.9	23.9	292	19.6	3.4	
			Rauduskoiv	70	336	200	103	96	30.9	23.9	292	19.6	3.4	
<b>Hoitoluokka</b> C1.2 Lähivirkistysmetsä (vanha koodisto)  <b>Lisätiedot</b> 2017														



Kuvio	Pinta-ala, ha	Kiinteistön nimi ja tunnus, pääryhmä, kasvupaikka, maalaji, kehitysluokka, saavutettavuus ja metsikön laatu	Puustotiedot											Toimenpidesuunnitelmat kuviolla
			puulaji	ikä, v	tilavuus m <sup>3</sup> /kuvio	m <sup>3</sup> /ha	tukkia, m <sup>3</sup> /ha	kuitua, m <sup>3</sup> /ha	läpimitta, cm	pituus, m	runkoluku, kpl/ha	ppa, m <sup>2</sup> /ha	kasvu m <sup>3</sup> /ha/v	
32	0,1	SAARELA 740-600-1-257 Metsämaa Lehtomainen kangas, vastaava suo ja ruohoturvekangas Keskikarkea tai karkea kangasmaa 04 - Uudistuskypsä metsikkö Talvi	<b>Yhteensä</b>	<b>75</b>	<b>20</b>	<b>180</b>	<b>93</b>	<b>86</b>	<b>30.7</b>	<b>23.1</b>	<b>276</b>	<b>18.3</b>	<b>3.9</b>	
			Rauduskoiv	75	20	180	93	86	30.7	23.1	276	18.3	3.9	
<b>Hoitoluokka</b> C1.2 Lähivirkistysmetsä (vanha koodisto)  <b>Lisätiedot</b> Ojanvarsi														
33	0,2	SAARELA 740-600-1-257 Metsämaa Lehtomainen kangas, vastaava suo ja ruohoturvekangas Keskikarkea tai karkea kangasmaa 03 - Varttunut kasvatusmetsikkö Talvi	<b>Yhteensä</b>	<b>45</b>	<b>44</b>	<b>190</b>	<b>53</b>	<b>135</b>	<b>21.9</b>	<b>19.5</b>	<b>638</b>	<b>21.4</b>	<b>7.7</b>	
			Rauduskoiv	45	44	190	53	135	21.9	19.5	638	21.4	7.7	
<b>Hoitoluokka</b> C1.2 Lähivirkistysmetsä (vanha koodisto)  <b>Lisätiedot</b> 2017														
34	0,4	SAARELA 740-600-1-257 Metsämaa Lehtomainen kangas, vastaava suo ja ruohoturvekangas Keskikarkea tai karkea kangasmaa 04 - Uudistuskypsä metsikkö Talvi	<b>Yhteensä</b>	<b>68</b>	<b>64</b>	<b>169</b>	<b>130</b>	<b>38</b>	<b>34.3</b>	<b>23.2</b>	<b>238</b>	<b>16.9</b>	<b>4.7</b>	
			Kuusi	70	45	120	108	12	37.0	23.9	136	11.8	3.4	
			Rauduskoiv	70	15	39	21	18	31.1	23.7	54	3.8	0.9	
			Muu lehtipu	50	4	10	1	9	19.6	15.9	48	1.3	0.4	
<b>Erityispiirteet</b> Merkitystä kaukomaisemassa, Merkitystä lähimaisemassa  <b>Hoitoluokka</b> C1.2 Lähivirkistysmetsä (vanha koodisto)  <b>Lisätiedot</b> 2017														

Kuvio	Pinta-ala, ha	Kiinteistön nimi ja tunnus, pääryhmä, kasvupaikka, maalaji, kehitysluokka, saavutettavuus ja metsikön laatu	Puustotiedot											Toimenpidesuunnitelmat kuviolla
			puulaji	ikä, v	tilavuus m <sup>3</sup> /kuvio	m <sup>3</sup> /ha	tukkia, m <sup>3</sup> /ha	kuitua, m <sup>3</sup> /ha	läpimitta, cm	pituus, m	runkoluku, kpl/ha	ppa, m <sup>2</sup> /ha	kasvu m <sup>3</sup> /ha/v	
35	1,8	SAARELA 740-600-1-257 Metsämaa Lehtomainen kangas, vastaava suo ja ruohoturvekangas Keskikarkea tai karkea kangasmaa 04 - Uudistuskypsä metsikkö Talvi	<b>Yhteensä</b>	<b>64</b>	<b>514</b>	<b>278</b>	<b>129</b>	<b>147</b>	<b>27.6</b>	<b>24.5</b>	<b>483</b>	<b>25.4</b>	<b>5.0</b>	
			Mänty	55	40	22	9	12	24.0	19.3	58	2.3	0.6	
			Rauduskoiv	65	474	257	120	135	28.0	25.0	425	23.1	4.4	
<b>Erityispiirteet</b> Merkitystä lähimmäisessä  <b>Hoitoluokka</b> C1.2 Lähivirkistysmetsä (vanha koodisto)  <b>Lisätiedot</b> 2015														
36	1,8	SAARELA 740-600-1-257 Metsämaa Lehtomainen kangas, vastaava suo ja ruohoturvekangas Keskikarkea tai karkea kangasmaa 04 - Uudistuskypsä metsikkö Talvi	<b>Yhteensä</b>	<b>75</b>	<b>362</b>	<b>200</b>	<b>102</b>	<b>96</b>	<b>31.3</b>	<b>24.3</b>	<b>276</b>	<b>19.1</b>	<b>2.2</b>	
			Mänty	75	21	11	7	4	27.7	20.6	20	1.2	0.2	
			Rauduskoiv	75	341	188	95	92	31.5	24.6	256	17.9	2.0	
<b>Erityispiirteet</b> Merkitystä lähimmäisessä  <b>Hoitoluokka</b> C1.2 Lähivirkistysmetsä (vanha koodisto)  <b>Lisätiedot</b> 2017														
37	1,0	SAARELA 740-600-1-257 Metsämaa Lehtomainen kangas, vastaava suo ja ruohoturvekangas Keskikarkea tai karkea kangasmaa 03 - Varttunut kasvatusmetsikkö Talvi	<b>Yhteensä</b>	<b>45</b>	<b>131</b>	<b>131</b>	<b>34</b>	<b>95</b>	<b>21.5</b>	<b>18.6</b>	<b>473</b>	<b>15.6</b>	<b>6.2</b>	
			Rauduskoiv	45	131	131	34	95	21.5	18.6	473	15.6	6.2	
<b>Erityispiirteet</b> Merkitystä lähimmäisessä  <b>Hoitoluokka</b> C1.2 Lähivirkistysmetsä (vanha koodisto)														

Kuvio	Pinta-ala, ha	Kiinteistön nimi ja tunnus, pääryhmä, kasvupaikka, maalaji, kehitysluokka, saavutettavuus ja metsikön laatu	Puustotiedot											Toimenpidesuunnitelmat kuviolla
			puulaji	ikä, v	tilavuus m <sup>3</sup> /kuvio	m <sup>3</sup> /ha	tukkia, m <sup>3</sup> /ha	kuitua, m <sup>3</sup> /ha	läpimitta, cm	pituus, m	runkoluku, kpl/ha	ppa, m <sup>2</sup> /ha	kasvu m <sup>3</sup> /ha/v	
38	0,8	SAARELA 740-600-1-257 Metsämaa Lehtomainen kangas, vastaava suo ja ruohoturvekangas Keskikarkea tai karkea kangasmaa 03 - Varttunut kasvatusmetsikkö Talvi	<b>Yhteensä</b>	<b>45</b>	<b>182</b>	<b>228</b>	<b>149</b>	<b>77</b>	<b>27.2</b>	<b>16.7</b>	<b>660</b>	<b>30.6</b>	<b>11.6</b>	
			Mänty	50	11	14	6	8	25.9	18.0	34	1.7	0.7	
			Kuusi	45	170	213	143	69	27.3	16.6	626	28.9	10.9	
<b>Hoitoluokka</b> C1.2 Lähivirkistysmetsä (vanha koodisto)														
39	1,8	SAARELA 740-600-1-257 Metsämaa Lehtomainen kangas, vastaava suo ja ruohoturvekangas Keskikarkea tai karkea kangasmaa 03 - Varttunut kasvatusmetsikkö Talvi	<b>Yhteensä</b>	<b>51</b>	<b>396</b>	<b>222</b>	<b>83</b>	<b>138</b>	<b>28.5</b>	<b>19.3</b>	<b>442</b>	<b>24.8</b>	<b>7.8</b>	
			Mänty	50	221	124	58	65	28.2	18.4	262	14.2	4.7	
			Muu lehtipu	50	50	28	4	24	27.0	17.1	74	3.9	0.9	
			Lehtikuusi	55	125	70	20	49	29.9	22.6	106	6.7	2.2	
<b>Hoitoluokka</b> C2 Ulkoilu- ja virkistysmetsä (vanha koodisto)														
40	0,4	SAARELA 740-600-1-257 Metsämaa Tuore kangas, vastaava suo ja mustikkaturvekangas Keskikarkea tai karkea kangasmaa A0 - Aukea Talvi												
<b>Erityispiirteet</b> Merkitystä lähimmäisessä														
<b>Hoitoluokka</b> C1.1 Puistometsä (vanha koodisto)														
<b>Lisätiedot</b> Muutamia puita. Oraksen puisto.														

Kuvio	Pinta-ala, ha	Kiinteistön nimi ja tunnus, pääryhmä, kasvupaikka, maalaji, kehitysluokka, saavutettavuus ja metsikön laatu	Puustotiedot											Toimenpidesuunnitelmat kuviolla
			puulaji	ikä, v	tilavuus m <sup>3</sup> /kuvio	m <sup>3</sup> /ha	tukkia, m <sup>3</sup> /ha	kuitua, m <sup>3</sup> /ha	läpimitta, cm	pituus, m	runkoluku, kpl/ha	ppa, m <sup>2</sup> /ha	kasvu m <sup>3</sup> /ha/v	
41	0,2	SAARELA 740-600-1-257 Metsämaa Tuore kangas, vastaava suo ja mustikkaturvekangas Keskikarkea tai karkea kangasmaa 03 - Varttunut kasvatusmetsikkö Talvi	<b>Yhteensä</b>	60	41	170	115	54	29.0	18.9	331	19.1	4.9	
			Mänty	60	41	170	115	54	29.0	18.9	331	19.1	4.9	
<b>Erityispiirteet</b> Merkitystä lähimmäisessä  <b>Hoitoluokka</b> C1.1 Puistometsä (vanha koodisto)  <b>Lisätiedot</b> Pohja nurmikkoa. Oraksen puisto.														
42	1,3	SAARELA 740-600-1-257 Metsämaa Tuore kangas, vastaava suo ja mustikkaturvekangas Keskikarkea tai karkea kangasmaa 03 - Varttunut kasvatusmetsikkö Talvi	<b>Yhteensä</b>	50	248	195	75	118	24.7	21.8	472	19.9	5.3	
			Rauduskoiv	50	248	195	75	118	24.7	21.8	472	19.9	5.3	
<b>Erityispiirteet</b> Merkitystä lähimmäisessä  <b>Hoitoluokka</b> C1.2 Lähivirkistysmetsä (vanha koodisto)  <b>Lisätiedot</b> 2017														
43	1,2	SAARELA 740-600-1-257 Metsämaa Tuore kangas, vastaava suo ja mustikkaturvekangas Keskikarkea tai karkea kangasmaa 03 - Varttunut kasvatusmetsikkö Talvi	<b>Yhteensä</b>	45	237	197	87	107	24.3	18.5	551	22.3	6.7	
			Mänty	45	237	197	87	107	24.3	18.5	551	22.3	6.7	
<b>Hoitoluokka</b> C1.2 Lähivirkistysmetsä (vanha koodisto)														

Kuvio	Pinta-ala, ha	Kiinteistön nimi ja tunnus, pääryhmä, kasvupaikka, maalaji, kehitysluokka, saavutettavuus ja metsikön laatu	Puustotiedot											Toimenpidesuunnitelmat kuviolla
			puulaji	ikä, v	tilavuus m <sup>3</sup> /kuvio	m <sup>3</sup> /ha	tukkia, m <sup>3</sup> /ha	kuitua, m <sup>3</sup> /ha	läpimitta, cm	pituus, m	runkoluku, kpl/ha	ppa, m <sup>2</sup> /ha	kasvu m <sup>3</sup> /ha/v	
44	0,6	SAARELA 740-600-1-257 Metsämaa Lehtomainen kangas, vastaava suo ja ruohoturvekangas Keskikarkea tai karkea kangasmaa 04 - Uudistus kypsä metsikkö Talvi	<b>Yhteensä</b>	<b>75</b>	<b>114</b>	<b>177</b>	<b>41</b>	<b>135</b>	<b>36.6</b>	<b>24.7</b>	<b>186</b>	<b>17.6</b>	<b>1.8</b>	
			Rauduskoiv	75	15	23	13	10	32.0	24.2	29	2.2	0.2	
			Haapa	75	99	154	28	125	37.2	24.8	157	15.4	1.6	
<b>Hoitoluokka</b> C2 Ulkoilu- ja virkistymetsä (vanha koodisto)														
45	0,5	SAARELA 740-600-1-257 Metsämaa Tuore kangas, vastaava suo ja mustikkaturvekangas Keskikarkea tai karkea kangasmaa 03 - Varttunut kasvatusmetsikkö Talvi	<b>Yhteensä</b>	<b>60</b>	<b>74</b>	<b>144</b>	<b>100</b>	<b>43</b>	<b>30.0</b>	<b>19.9</b>	<b>246</b>	<b>15.5</b>	<b>4.1</b>	
			Mänty	60	74	144	100	43	30.0	19.9	246	15.5	4.1	
<b>Erityispiirteet</b> Merkitystä lähimaisemassa <b>Hoitoluokka</b> C1.2 Lähivirkistymetsä (vanha koodisto) <b>Lisätiedot</b> 2015														
46	0,2	SAARELA 740-600-1-257 Metsämaa Lehtomainen kangas, vastaava suo ja ruohoturvekangas Keskikarkea tai karkea kangasmaa 04 - Uudistus kypsä metsikkö Talvi	<b>Yhteensä</b>	<b>68</b>	<b>19</b>	<b>100</b>	<b>52</b>	<b>48</b>	<b>32.1</b>	<b>21.5</b>	<b>151</b>	<b>10.9</b>	<b>2.6</b>	
			Mänty	70	4	21	15	6	36.4	21.4	21	2.1	0.5	
			Rauduskoiv	70	11	60	32	27	31.7	22.2	88	6.4	1.6	
			Haapa	70	2	11	3	7	35.6	21.9	12	1.2	0.2	
			Muu lehtipu	55	2	9	1	8	23.6	17.4	30	1.2	0.3	
<b>Erityispiirteet</b> Merkitystä lähimaisemassa <b>Hoitoluokka</b> C2 Ulkoilu- ja virkistymetsä (vanha koodisto) <b>Lisätiedot</b> 2015														

Kuvio	Pinta-ala, ha	Kiinteistön nimi ja tunnus, pääryhmä, kasvupaikka, maalaji, kehitysluokka, saavutettavuus ja metsikön laatu	Puustotiedot										Toimenpidesuunnitelmat kuviolla
			puulaji	ikä, v	tilavuus m <sup>3</sup> /kuvio	m <sup>3</sup> /ha	tukkia, m <sup>3</sup> /ha	kuitua, m <sup>3</sup> /ha	läpimitta, cm	pituus, m	runkoluku, kpl/ha	ppa, m <sup>2</sup> /ha	
47	1,0	SAARELA 740-600-1-257 Metsämaa Tuore kangas, vastaava suo ja mustikkaturvekangas Keskikarkea tai karkea kangasmaa 03 - Varttunut kasvatusmetsikkö Talvi	<b>Yhteensä</b>	<b>55</b>	<b>205</b>	<b>209</b>	<b>114</b>	<b>93</b>	<b>25.8</b>	<b>19.2</b>	<b>505</b>	<b>23.2</b>	<b>6.0</b>
			Mänty	55	161	164	94	69	26.2	19.1	388	18.1	4.7
			Kuusi	55	10	10	6	4	22.4	17.3	34	1.3	0.4
			Rauduskoiv	55	34	34	14	20	25.2	20.4	83	3.8	0.9
<b>Erityispiirteet</b> Merkitystä lähimmäisessä  <b>Hoitoluokka</b> C1.2 Lähivirkistysmetsä (vanha koodisto)  <b>Lisätiedot</b> 2017													
48	0,6	SAARELA 740-600-1-257 Metsämaa Tuore kangas, vastaava suo ja mustikkaturvekangas Keskikarkea tai karkea kangasmaa 04 - Uudistus kypsä metsikkö Talvi	<b>Yhteensä</b>	<b>102</b>	<b>142</b>	<b>237</b>	<b>182</b>	<b>54</b>	<b>31.6</b>	<b>23.8</b>	<b>318</b>	<b>21.8</b>	<b>0.9</b>
			Mänty	105	136	227	179	46	32.2	24.1	280	20.6	0.7
			Rauduskoiv	55	6	10	2	8	20.7	18.7	38	1.2	0.2
<b>Erityispiirteet</b> Merkitystä lähimmäisessä  <b>Hoitoluokka</b> C1.2 Lähivirkistysmetsä (vanha koodisto)  <b>Lisätiedot</b> 2017													
49	0,7	SAARELA 740-600-1-257 Metsämaa Tuore kangas, vastaava suo ja mustikkaturvekangas Keskikarkea tai karkea kangasmaa 03 - Varttunut kasvatusmetsikkö Talvi	<b>Yhteensä</b>	<b>50</b>	<b>140</b>	<b>210</b>	<b>90</b>	<b>119</b>	<b>25.6</b>	<b>21.3</b>	<b>487</b>	<b>21.9</b>	<b>5.5</b>
			Mänty	50	22	32	16	16	25.3	19.3	79	3.5	0.9
			Rauduskoiv	50	119	178	73	103	25.6	21.7	408	18.4	4.6
<b>Erityispiirteet</b> Merkitystä lähimmäisessä  <b>Hoitoluokka</b> C1.2 Lähivirkistysmetsä (vanha koodisto)													

Kuvio	Pinta-ala, ha	Kiinteistön nimi ja tunnus, pääryhmä, kasvupaikka, maalaji, kehitysluokka, saavutettavuus ja metsikön laatu	Puustotiedot											Toimenpidesuunnitelmat kuviolla
			puulaji	ikä, v	tilavuus m <sup>3</sup> /kuvio	m <sup>3</sup> /ha	tukkia, m <sup>3</sup> /ha	kuitua, m <sup>3</sup> /ha	läpimitta, cm	pituus, m	runkoluku, kpl/ha	ppa, m <sup>2</sup> /ha	kasvu m <sup>3</sup> /ha/v	
50	0,8	SAARELA 740-600-1-257 Metsämaa Lehtomainen kangas, vastaava suo ja ruohoturvekangas Keskikarkea tai karkea kangasmaa 02 - Nuori kasvatusmetsikkö Talvi	<b>Yhteensä</b>	12	39	47	0	34	9.3	12.0	1916	8.2	9.2	Energiapuuharvennus 2024
			Rauduskoiv	12	39	47	0	34	9.3	12.0	1916	8.2	9.2	
<b>Erityispiirteet</b> Merkitystä lähimmäisessä  <b>Hoitoluokka</b> C1.2 Lähivirkistysmetsä (vanha koodisto)  <b>Lisätiedot</b> 2017														
51	0,4	SAARELA 740-600-1-257 Metsämaa Lehtomainen kangas, vastaava suo ja ruohoturvekangas Keskikarkea tai karkea kangasmaa 03 - Varttunut kasvatusmetsikkö Talvi	<b>Yhteensä</b>	60	91	252	116	135	27.1	24.2	460	23.4	4.8	
			Rauduskoiv	60	91	252	116	135	27.1	24.2	460	23.4	4.8	
<b>Erityispiirteet</b> Merkitystä lähimmäisessä  <b>Hoitoluokka</b> C1.2 Lähivirkistysmetsä (vanha koodisto)  <b>Lisätiedot</b> 2015														

Kuvio	Pinta-ala, ha	Kiinteistön nimi ja tunnus, pääryhmä, kasvupaikka, maalaji, kehitysluokka, saavutettavuus ja metsikön laatu	Puustotiedot											Toimenpidesuunnitelmat kuviolla
			puulaji	ikä, v	tilavuus m <sup>3</sup> /kuvio	m <sup>3</sup> /ha	tukkia, m <sup>3</sup> /ha	kuitua, m <sup>3</sup> /ha	läpimitta, cm	pituus, m	runkoluku, kpl/ha	ppa, m <sup>2</sup> /ha	kasvu m <sup>3</sup> /ha/v	
52	1,0	SAARELA 740-600-1-257 Metsämaa Tuore kangas, vastaava suo ja mustikkaturvekangas Keskikarkea tai karkea kangasmaa 03 - Varttunut kasvatusmetsikkö Talvi	<b>Yhteensä</b>	<b>60</b>	<b>188</b>	<b>193</b>	<b>128</b>	<b>64</b>	<b>28.1</b>	<b>19.0</b>	<b>400</b>	<b>21.6</b>	<b>5.4</b>	
			Mänty	60	188	193	128	64	28.1	19.0	400	21.6	5.4	
<b>Erityispiirteet</b> Merkitystä lähimaisemassa  <b>Hoitoluokka</b> C1.2 Lähivirkistysmetsä (vanha koodisto)  <b>Lisätiedot</b> 2015														
53	0,5	SAARELA 740-600-1-257 Metsämaa Lehtomainen kangas, vastaava suo ja ruohoturvekangas Keskikarkea tai karkea kangasmaa 04 - Uudistuskypsä metsikkö Talvi	<b>Yhteensä</b>	<b>70</b>	<b>94</b>	<b>179</b>	<b>75</b>	<b>102</b>	<b>30.9</b>	<b>19.2</b>	<b>325</b>	<b>21.0</b>	<b>5.1</b>	
			Mänty	100	33	62	47	15	37.4	22.2	59	6.1	1.2	
			Rauduskoiv	60	21	40	17	22	25.4	16.7	119	5.5	1.0	
			Tervaleppä	57	41	77	11	66	30.0	18.8	147	9.4	2.9	
<b>Erityispiirteet</b> Merkitystä kaukomaisemassa  <b>Hoitoluokka</b> C2 Ulkoilu- ja virkistysmetsä (vanha koodisto)  <b>Lisätiedot</b> 2017														





Kuvio	Pinta-ala, ha	Kiinteistön nimi ja tunnus, pääryhmä, kasvupaikka, maalaji, kehitysluokka, saavutettavuus ja metsikön laatu	Puustotiedot											Toimenpidesuunnitelmat kuviolla
			puulaji	ikä, v	tilavuus m <sup>3</sup> /kuvio	m <sup>3</sup> /ha	tukkia, m <sup>3</sup> /ha	kuitua, m <sup>3</sup> /ha	läpimitta, cm	pituus, m	runkoluku, kpl/ha	ppa, m <sup>2</sup> /ha	kasvu m <sup>3</sup> /ha/v	
56	0,4	SAARELA 740-600-1-257 Metsämaa Lehtomainen kangas, vastaava suo ja ruohoturvekangas Keskikarkea tai karkea kangasmaa 03 - Varttunut kasvatusmetsikkö Talvi	<b>Yhteensä</b>	<b>45</b>	<b>79</b>	<b>190</b>	<b>53</b>	<b>134</b>	<b>21.9</b>	<b>19.5</b>	<b>638</b>	<b>21.4</b>	<b>7.7</b>	
			Rauduskoiv	45	79	190	53	134	21.9	19.5	638	21.4	7.7	
<b>Erityispiirteet</b> Merkitystä lähimaisemassa  <b>Hoitoluokka</b> C1.2 Lähivirkistysmetsä (vanha koodisto)  <b>Lisätiedot</b> 2017														
57	1,8	SAARELA 740-600-1-257 Metsämaa Lehtomainen kangas, vastaava suo ja ruohoturvekangas Keskikarkea tai karkea kangasmaa 02 - Nuori kasvatusmetsikkö Talvi	<b>Yhteensä</b>	<b>27</b>	<b>156</b>	<b>85</b>	<b>28</b>	<b>30</b>	<b>13.7</b>	<b>11.1</b>	<b>5986</b>	<b>16.0</b>	<b>5.2</b>	Ensiharvennus 2024
			Rauduskoiv	12	56	30	0	21	9.0	12.0	1286	5.3	3.7	
			Muu lehtipu	11	42	23	0	5	6.9	4.9	4674	7.8	0.7	
			Mänty	97	25	14	11	3	40.3	25.5	10	1.2	0.2	
			Kuusi	97	34	19	18	1	41.2	26.5	16	1.7	0.6	
<b>Erityispiirteet</b> Merkitystä lähimaisemassa  <b>Hoitoluokka</b> C2 Ulkoilu- ja virkistysmetsä (vanha koodisto)  <b>Lisätiedot</b> 2015														



Kuvio	Pinta-ala, ha	Kiinteistön nimi ja tunnus, pääryhmä, kasvupaikka, maalaji, kehitysluokka, saavutettavuus ja metsikön laatu	Puustotiedot											Toimenpidesuunnitelmat kuviolla
			puulaji	ikä, v	tilavuus m <sup>3</sup> /kuvio	m <sup>3</sup> /ha	tukkia, m <sup>3</sup> /ha	kuitua, m <sup>3</sup> /ha	läpimitta, cm	pituus, m	runkoluku, kpl/ha	ppa, m <sup>2</sup> /ha	kasvu m <sup>3</sup> /ha/v	
61	0,4	SAARELA 740-600-1-257 Metsämaa Lehtomainen kangas, vastaava suo ja ruohoturvekangas Keskikarkea tai karkea kangasmaa 03 - Varttunut kasvatusmetsikkö Talvi	<b>Yhteensä</b>	<b>48</b>	<b>38</b>	<b>103</b>	<b>51</b>	<b>52</b>	<b>27.3</b>	<b>18.4</b>	<b>245</b>	<b>13.0</b>	<b>4.2</b>	
			Mänty	75	6	16	11	5	28.4	22.8	25	1.5	0.6	
			Rauduskoiv	45	32	87	40	46	27.2	17.8	220	11.5	3.6	
<b>Erityispiirteet</b> Merkitystä lähimaisemassa  <b>Hoitoluokka</b> C1.2 Lähivirkistysmetsä (vanha koodisto)  <b>Lisätiedot</b> 2017														
62	0,6	SAARELA 740-600-1-257 Metsämaa Lehtomainen kangas, vastaava suo ja ruohoturvekangas Keskikarkea tai karkea kangasmaa 04 - Uudistuskypsä metsikkö Talvi	<b>Yhteensä</b>	<b>60</b>	<b>106</b>	<b>184</b>	<b>83</b>	<b>99</b>	<b>30.6</b>	<b>23.9</b>	<b>274</b>	<b>17.8</b>	<b>3.7</b>	
			Mänty	60	6	10	6	5	26.5	19.7	20	1.1	0.3	
			Rauduskoiv	60	80	139	70	68	29.4	24.1	220	13.3	2.7	
			Haapa	60	20	34	8	27	36.4	24.4	34	3.4	0.7	
<b>Erityispiirteet</b> Merkitystä lähimaisemassa  <b>Hoitoluokka</b> C1.2 Lähivirkistysmetsä (vanha koodisto)														
63	0,5	SAARELA 740-600-1-257 Metsämaa Lehtomainen kangas, vastaava suo ja ruohoturvekangas Hienojakoinen kangasmaa 03 - Varttunut kasvatusmetsikkö Talvi Kehityskelpoinen: tyydyttävä: aukkoinen, harva, vähäpuustoinen	<b>Yhteensä</b>	<b>45</b>	<b>122</b>	<b>238</b>	<b>151</b>	<b>84</b>	<b>27.7</b>	<b>18.2</b>	<b>597</b>	<b>29.3</b>	<b>10.9</b>	
			Kuusi	45	91	177	124	51	28.1	17.6	459	22.5	8.7	
			Rauduskoiv	45	31	61	27	33	26.5	20.3	138	6.8	2.2	
<b>Hoitoluokka</b> C2 Ulkoilu- ja virkistysmetsä (vanha koodisto)														

Kuvio	Pinta-ala, ha	Kiinteistön nimi ja tunnus, pääryhmä, kasvupaikka, maalaji, kehitysluokka, saavutettavuus ja metsikön laatu	Puustotiedot											Toimenpidesuunnitelmat kuviolla
			puulaji	ikä, v	tilavuus m <sup>3</sup> /kuvio	m <sup>3</sup> /ha	tukkia, m <sup>3</sup> /ha	kuitua, m <sup>3</sup> /ha	läpimitta, cm	pituus, m	runkoluku, kpl/ha	ppa, m <sup>2</sup> /ha	kasvu m <sup>3</sup> /ha/v	
64	1,6	SAARELA 740-600-1-257 Metsämaa Tuore kangas, vastaava suo ja mustikkaturvekangas Keskikarkea tai karkea kangasmaa 04 - Uudistuskypsä metsikkö Talvi	<b>Yhteensä</b>	<b>60</b>	<b>231</b>	<b>145</b>	<b>79</b>	<b>64</b>	<b>28.7</b>	<b>21.6</b>	<b>265</b>	<b>15.4</b>	<b>3.2</b>	
			Mänty	60	17	11	7	4	26.2	19.6	23	1.2	0.3	
			Kuusi	60	32	20	15	5	26.9	19.9	42	2.2	0.6	
			Rauduskoivu	60	182	114	58	56	29.3	22.1	200	12.0	2.3	
		<b>Erityispiirteet</b> Merkitystä lähimaisemassa <b>Hoitoluokka</b> C1.2 Lähivirkistysmetsä (vanha koodisto)												
122	0,4	SAUNALAHTI 740-598-2-291 Metsämaa Kuiva kangas, vastaava suo ja varputurvekangas Turvemaa 03 - Varttunut kasvatusmetsikkö Talvi Ei määritelty	<b>Yhteensä</b>	<b>50</b>	<b>52</b>	<b>131</b>	<b>14</b>	<b>114</b>	<b>17.9</b>	<b>15.4</b>	<b>808</b>	<b>17.8</b>	<b>2.6</b>	
			Mänty	50	23	58	6	50	16.8	13.7	430	8.4	1.0	
			Hieskoivu	50	29	73	8	64	18.9	17.0	378	9.4	1.6	
		<b>Erityispiirteet</b> Merkitystä lähimaisemassa <b>Hoitoluokka</b> C1.2 Lähivirkistysmetsä (vanha koodisto)												
123	0,2	SAUNALAHTI 740-598-2-291 Joutomaa Karukkokangas, vastaava suo ja jäkäläturvekangas Turvemaa  Talvi Ei määritelty												
			<b>Erityispiirteet</b> Merkitystä lähimaisemassa, Tulvaniitty, luhta, Vähäpuustoinen suo-Metsälain tärkeä elinympäristö <b>Hoitoluokka</b> C5 Arvometsä (vanha koodisto)											

Kuvio	Pinta-ala, ha	Kiinteistön nimi ja tunnus, pääryhmä, kasvupaikka, maalaji, kehitysluokka, saavutettavuus ja metsikön laatu	Puustotiedot											Toimenpidesuunnitelmat kuviolla
			puulaji	ikä, v	tilavuus m <sup>3</sup> /kuvio	m <sup>3</sup> /ha	tukkia, m <sup>3</sup> /ha	kuitua, m <sup>3</sup> /ha	läpimitta, cm	pituus, m	runkoluku, kpl/ha	ppa, m <sup>2</sup> /ha	kasvu m <sup>3</sup> /ha/v	
117	0,3	SORVASPELTO 740-598-2-131 Metsämaa Lehtomainen kangas, vastaava suo ja ruohoturvekangas Keskikarkea tai karkea kangasmaa 03 - Varttunut kasvatusmetsikkö Talvi	<b>Yhteensä</b>	50	76	240	80	157	23.4	20.1	700	26.6	8.0	
			Rauduskoiv	50	76	240	80	157	23.4	20.1	700	26.6	8.0	
<b>Erityispiirteet</b> Merkitystä lähimaisemassa  <b>Hoitoluokka</b> C1.2 Lähivirkistysmetsä (vanha koodisto)  <b>Lisätiedot</b> 2017														
118	0,5	SORVASPELTO 740-598-2-131 Metsämaa Lehtomainen kangas, vastaava suo ja ruohoturvekangas Keskikarkea tai karkea kangasmaa 04 - Uudistuskypsä metsikkö Talvi	<b>Yhteensä</b>	79	118	236	121	114	30.6	24.0	348	22.7	2.0	
			Mänty	80	13	25	18	7	30.2	24.0	34	2.3	0.4	
			Rauduskoiv	80	101	201	102	98	31.0	24.3	287	19.3	1.4	
			Muu lehtipu	50	5	10	1	9	23.6	19.2	27	1.1	0.2	
<b>Erityispiirteet</b> Merkitystä lähimaisemassa  <b>Hoitoluokka</b> C5 Arvometsä (vanha koodisto)  <b>Lisätiedot</b> Lahopuuta. Lintumetsikkö														
119	0,6	SORVASPELTO 740-598-2-131 Joutomaa Karukkokangas, vastaava suo ja jäkäläturvekangas Turvemaa  Talvi Ei määritelty												
<b>Erityispiirteet</b> Merkitystä lähimaisemassa, Tulvaniitty, luhta, Vähäpuustoinen suo-Metsälain tärkeä elinympäristö  <b>Hoitoluokka</b> C5 Arvometsä (vanha koodisto)														

Kuvio	Pinta-ala, ha	Kiinteistön nimi ja tunnus, pääryhmä, kasvupaikka, maalaji, kehitysluokka, saavutettavuus ja metsikön laatu	Puustotiedot											Toimenpidesuunnitelmat kuviolla
			puulaji	ikä, v	tilavuus m <sup>3</sup> /kuvio	m <sup>3</sup> /ha	tukkia, m <sup>3</sup> /ha	kuitua, m <sup>3</sup> /ha	läpimitta, cm	pituus, m	runkoluku, kpl/ha	ppa, m <sup>2</sup> /ha	kasvu m <sup>3</sup> /ha/v	
252	0,6	SUONIEMI 740-538-21-63 Metsämaa Lehtomainen kangas, vastaava suo ja ruohoturvekangas Keskikarkea tai karkea kangasmaa 03 - Varttunut kasvatusmetsikkö Talvi	<b>Yhteensä</b>	<b>49</b>	<b>120</b>	<b>192</b>	<b>68</b>	<b>122</b>	<b>24.1</b>	<b>24.9</b>	<b>427</b>	<b>17.0</b>	<b>5.5</b>	
			Mänty	49	6	10	4	6	25.2	21.4	25	1.0	0.3	
			Rauduskoiv	49	108	172	64	107	24.1	25.2	373	15.0	4.9	
			Haapa	49	6	10	1	9	23.8	23.1	29	1.0	0.3	
<b>Erityispiirteet</b> Harmaaleppiä  <b>Hoitoluokka</b> C2 Ulkoilu- ja virkistysmetsä (vanha koodisto)  <b>Lisätiedot</b> Pahasti riukuuntuneet														
253	0,4	SUONIEMI 740-538-21-63 Metsämaa Lehtomainen kangas, vastaava suo ja ruohoturvekangas Keskikarkea tai karkea kangasmaa 03 - Varttunut kasvatusmetsikkö Talvi	<b>Yhteensä</b>	<b>66</b>	<b>92</b>	<b>229</b>	<b>12</b>	<b>214</b>	<b>22.0</b>	<b>18.3</b>	<b>763</b>	<b>26.0</b>	<b>8.2</b>	
			Harmaalepp	66	92	229	12	214	22.0	18.3	763	26.0	8.2	
<b>Erityispiirteet</b> Haapoja, Raitoja, Tuomia, Vaahteroita  <b>Hoitoluokka</b> C2 Ulkoilu- ja virkistysmetsä (vanha koodisto)														
254	0,5	SUONIEMI 740-538-21-63 Metsämaa Lehto, letto ja lehtomainen suo ja ruohoturvekangas Multamaa 03 - Varttunut kasvatusmetsikkö Talvi	<b>Yhteensä</b>	<b>56</b>	<b>82</b>	<b>164</b>	<b>14</b>	<b>148</b>	<b>23.8</b>	<b>18.7</b>	<b>459</b>	<b>18.3</b>	<b>7.4</b>	
			Kuusi	41	0	1	0	1	12.3	13.1	10	0.1	0.1	
			Harmaalepp	56	81	163	14	147	23.9	18.7	449	18.2	7.3	
<b>Erityispiirteet</b> Hieskoivuja, Mäntyjä, Nokkonen, Raitoja, Vaahteroita  <b>Hoitoluokka</b> C2 Ulkoilu- ja virkistysmetsä (vanha koodisto)  <b>Lisätiedot</b> Avovettä alalaidassa.														

Kuvio	Pinta-ala, ha	Kiinteistön nimi ja tunnus, pääryhmä, kasvupaikka, maalaji, kehitysluokka, saavutettavuus ja metsikön laatu	Puustotiedot											Toimenpidesuunnitelmat kuviolla
			puulaji	ikä, v	tilavuus m <sup>3</sup> /kuvio	m <sup>3</sup> /ha	tukkia, m <sup>3</sup> /ha	kuitua, m <sup>3</sup> /ha	läpimitta, cm	pituus, m	runkoluku, kpl/ha	ppa, m <sup>2</sup> /ha	kasvu m <sup>3</sup> /ha/v	
255	0,6	SUONIEMI 740-538-21-63 Metsämaa Lehto, letto ja lehtomainen suo ja ruohoturvekangas Hienojakoinen kangasmaa 04 - Uudistuskypsä metsikkö Talvi	<b>Yhteensä</b>	<b>101</b>	<b>98</b>	<b>167</b>	<b>66</b>	<b>100</b>	<b>28.8</b>	<b>24.2</b>	<b>267</b>	<b>15.5</b>	<b>0.5</b>	
			Mänty	101	17	29	22	7	33.9	24.4	30	2.6	0.1	
			Hieskoivu	101	81	138	44	93	27.8	24.1	237	12.9	0.4	
<b>Erityispiirteet</b> Harmaaleppiä, Kolopuita, Kostea lehto-Muu arvokas elinympäristö, Tervaleppiä  <b>Hoitoluokka</b> C5 Arvometsä (vanha koodisto)  <b>Lisätiedot</b> ojakellukka, mesiangervo, korpikaisla, hiirenporras														
256	0,6	SUONIEMI 740-538-21-63 Metsämaa Lehtomainen kangas, vastaava suo ja ruohoturvekangas Turvemaa 03 - Varttunut kasvatusmetsikkö Talvi	<b>Yhteensä</b>	<b>66</b>	<b>173</b>	<b>297</b>	<b>60</b>	<b>232</b>	<b>21.2</b>	<b>21.8</b>	<b>951</b>	<b>29.0</b>	<b>5.0</b>	
			Mänty	71	15	26	16	10	30.0	23.6	36	2.4	0.4	
			Hieskoivu	66	144	247	44	199	20.6	22.0	812	24.0	4.2	
			Tervaleppä	66	14	24	1	23	18.8	18.8	103	2.6	0.4	
<b>Erityispiirteet</b> Raitoja, Rehevä korpi-Muu arvokas elinympäristö  <b>Hoitoluokka</b> C5 Arvometsä (vanha koodisto)  <b>Lisätiedot</b> ojakellukka, mesiangervo, varovainen talvikorjuu tervaleppiä säästään harvennus tiheistä koivurymistä														
257	0,2	SUONIEMI 740-538-21-63 Metsämaa Lehtomainen kangas, vastaava suo ja ruohoturvekangas Keskikarkea tai karkea kangasmaa 03 - Varttunut kasvatusmetsikkö Talvi	<b>Yhteensä</b>	<b>41</b>	<b>35</b>	<b>157</b>	<b>75</b>	<b>79</b>	<b>21.9</b>	<b>16.0</b>	<b>731</b>	<b>22.0</b>	<b>10.7</b>	
			Kuusi	41	35	157	75	79	21.9	16.0	731	22.0	10.7	
<b>Erityispiirteet</b> Harmaaleppiä, Rauduskoivuja  <b>Hoitoluokka</b> C2 Ulkoilu- ja virkistymetsä (vanha koodisto)														



Kuvio	Pinta-ala, ha	Kiinteistön nimi ja tunnus, pääryhmä, kasvupaikka, maalaji, kehitysluokka, saavutettavuus ja metsikön laatu	Puustotiedot											Toimenpidesuunnitelmat kuviolla
			puulaji	ikä, v	tilavuus m <sup>3</sup> /kuvio	m <sup>3</sup> /ha	tukkia, m <sup>3</sup> /ha	kuitua, m <sup>3</sup> /ha	läpimitta, cm	pituus, m	runkoluku, kpl/ha	ppa, m <sup>2</sup> /ha	kasvu m <sup>3</sup> /ha/v	
258	0,4	SUONIEMI 740-538-21-63 Metsämaa Lehtomainen kangas, vastaava suo ja ruohoturvekangas Keskikarkea tai karkea kangasmaa 03 - Varttunut kasvatusmetsikkö Talvi	<b>Yhteensä</b>	<b>51</b>	<b>81</b>	<b>183</b>	<b>85</b>	<b>96</b>	<b>24.7</b>	<b>18.6</b>	<b>604</b>	<b>22.5</b>	<b>9.5</b>	
			Kuusi	49	55	125	72	51	23.8	16.8	492	17.0	7.3	
			Rauduskoiv	59	7	16	6	10	24.9	22.9	40	1.6	0.7	
			Haapa	59	19	42	7	35	28.5	24.9	72	3.9	1.5	
		<b>Erityispiirteet</b> Harmaaleppiä, Vaahteroita <b>Hoitoluokka</b> C2 Ulkoilu- ja virkistymetsä (vanha koodisto)												
259	0,3	SUONIEMI 740-538-21-63 Metsämaa Lehtomainen kangas, vastaava suo ja ruohoturvekangas Turvema 04 - Uudistuskypä metsikkö Talvi	<b>Yhteensä</b>	<b>70</b>	<b>60</b>	<b>198</b>	<b>117</b>	<b>80</b>	<b>31.8</b>	<b>22.7</b>	<b>355</b>	<b>19.7</b>	<b>2.6</b>	
			Kuusi	39	3	10	1	9	14.6	12.1	120	1.7	0.3	
			Mänty	74	54	177	113	64	33.9	23.7	210	17.0	2.1	
			Hieskoivu	64	3	10	3	7	25.5	22.8	25	1.0	0.2	
		<b>Erityispiirteet</b> Harmaaleppiä, Tervaleppiä <b>Hoitoluokka</b> C2 Ulkoilu- ja virkistymetsä (vanha koodisto) <b>Lisätiedot</b> Korpikaisla.												
260	0,2	SUONIEMI 740-538-21-63 Metsämaa Lehtomainen kangas, vastaava suo ja ruohoturvekangas Keskikarkea tai karkea kangasmaa 04 - Uudistuskypä metsikkö Talvi	<b>Yhteensä</b>	<b>59</b>	<b>30</b>	<b>192</b>	<b>145</b>	<b>46</b>	<b>28.6</b>	<b>22.0</b>	<b>394</b>	<b>20.0</b>	<b>7.0</b>	
			Kuusi	59	30	192	145	46	28.6	22.0	394	20.0	7.0	
		<b>Erityispiirteet</b> Pihlajia, Rauduskoivuja, Vaahteroita <b>Hoitoluokka</b> C2 Ulkoilu- ja virkistymetsä (vanha koodisto) <b>Lisätiedot</b> Tienviertä voisi raivata. Jättipalsamia.												

Kuvio	Pinta-ala, ha	Kiinteistön nimi ja tunnus, pääryhmä, kasvupaikka, maalaji, kehitysluokka, saavutettavuus ja metsikön laatu	Puustotiedot										Toimenpide-suunnitelmat kuviolla
			puulaji	ikä, v	tilavuus m <sup>3</sup> /kuvio	m <sup>3</sup> /ha	tukkia, m <sup>3</sup> /ha	kuitua, m <sup>3</sup> /ha	läpimitta, cm	pituus, m	runkoluku, kpl/ha	ppa, m <sup>2</sup> /ha	
261	0,2	SUONIEMI 740-538-21-63 Metsämaa Tuore kangas, vastaava suo ja mustikkaturvekangas Keskikarkea tai karkea kangasmaa 04 - Uudistuskypsä metsikkö Talvi	<b>Yhteensä</b>	<b>91</b>	<b>62</b>	<b>387</b>	<b>310</b>	<b>76</b>	<b>31.4</b>	<b>25.4</b>	<b>478</b>	<b>33.4</b>	<b>2.5</b>
			Mänty	91	62	387	310	76	31.4	25.4	478	33.4	2.5
<b>Erityispiirteet</b> Harmaaleppiä  <b>Hoitoluokka</b> C2 Ulkoilu- ja virkistymetsä (vanha koodisto)													
262	0,2	SUONIEMI 740-538-21-63 Metsämaa Lehtomainen kangas, vastaava suo ja ruohoturvekangas Keskikarkea tai karkea kangasmaa 03 - Varttunut kasvatusmetsikkö Talvi	<b>Yhteensä</b>	<b>40</b>	<b>23</b>	<b>119</b>	<b>25</b>	<b>92</b>	<b>18.2</b>	<b>14.7</b>	<b>796</b>	<b>17.4</b>	<b>9.9</b>
			Kuusi	39	12	62	18	42	17.8	13.2	477	10.0	5.6
			Hieskoivu	49	4	22	5	16	23.4	20.5	65	2.4	1.2
			Harmaalepp	39	7	35	1	33	16.5	15.0	254	5.0	3.1
<b>Hoitoluokka</b> C2 Ulkoilu- ja virkistymetsä (vanha koodisto)													
263	1,1	SUONIEMI 740-538-21-63 Metsämaa Lehtomainen kangas, vastaava suo ja ruohoturvekangas Keskikarkea tai karkea kangasmaa 02 - Nuori kasvatusmetsikkö Talvi	<b>Yhteensä</b>	<b>53</b>	<b>234</b>	<b>207</b>	<b>36</b>	<b>165</b>	<b>19.5</b>	<b>14.3</b>	<b>1582</b>	<b>31.6</b>	<b>9.1</b>
			Mänty	91	43	38	29	9	38.8	26.3	28	3.2	0.8
			Hieskoivu	91	17	15	6	9	31.0	24.8	19	1.4	0.2
			Haapa	46	20	17	1	16	20.3	17.7	72	2.1	0.8
			Harmaalepp	46	142	126	0	121	15.8	12.0	1393	22.6	6.7
			Pihlaja	36	0	0	0	0	10.4	4.5	7	0.1	0.0
			Pihlaja	46	13	11	0	11	21.7	11.6	63	2.2	0.6
<b>Erityispiirteet</b> Kolopuita, Kuusia, Pöllöt, Vaahteroita  <b>Hoitoluokka</b> C2 Ulkoilu- ja virkistymetsä (vanha koodisto)  <b>Lisätiedot</b> Lintumetsä. Pöllöhavainto.													

Kuvio	Pinta-ala, ha	Kiinteistön nimi ja tunnus, pääryhmä, kasvupaikka, maalaji, kehitysluokka, saavutettavuus ja metsikön laatu	Puustotiedot											Toimenpidesuunnitelmat kuviolla
			puulaji	ikä, v	tilavuus m <sup>3</sup> /kuvio	m <sup>3</sup> /ha	tukkia, m <sup>3</sup> /ha	kuitua, m <sup>3</sup> /ha	läpimitta, cm	pituus, m	runkoluku, kpl/ha	ppa, m <sup>2</sup> /ha	kasvu m <sup>3</sup> /ha/v	
264	0,8	SUONIEMI 740-538-21-63 Metsämaa Lehto, letto ja lehtomainen suo ja ruohoturvekangas Hienojakoinen kangasmaa 04 - Uudistuskypsä metsikkö Talvi	<b>Yhteensä</b>	<b>80</b>	<b>158</b>	<b>188</b>	<b>92</b>	<b>94</b>	<b>26.6</b>	<b>20.4</b>	<b>526</b>	<b>20.4</b>	<b>2.4</b>	
			Mänty	91	79	95	70	24	33.2	24.9	105	8.3	1.0	
			Hieskoivu	91	53	64	22	41	27.2	22.9	119	6.3	0.2	
			Harmaalepp	51	25	30	0	29	16.4	11.3	302	5.8	1.2	
<b>Erityispiirteet</b> Kosteaa lehto, Noro-Metsälain tärkeä elinympäristö, Pihlajia, Raitoja, Tervaleppiä  <b>Hoitoluokka</b> C5 Arvometsä (vanha koodisto)  <b>Lisätiedot</b> luonnontilainen uoma, kerroksellinen puusto, hiirenporras, ojakellukka, mesiangervo, alvejuuri, korpikaisla														
265	0,2	SUONIEMI 740-538-21-63 Metsämaa Lehtomainen kangas, vastaava suo ja ruohoturvekangas Keskikarkea tai karkea kangasmaa 03 - Varttunut kasvatusmetsikkö Talvi	<b>Yhteensä</b>	<b>45</b>	<b>29</b>	<b>146</b>	<b>46</b>	<b>97</b>	<b>19.7</b>	<b>15.7</b>	<b>830</b>	<b>19.7</b>	<b>10.0</b>	
			Kuusi	39	23	118	35	80	17.9	14.4	787	17.0	9.3	
			Hieskoivu	84	6	28	11	17	30.8	24.2	43	2.7	0.7	
<b>Hoitoluokka</b> C2 Ulkoilu- ja virkistymetsä (vanha koodisto)														
266	1,6	SUONIEMI 740-538-21-63 Metsämaa Lehtomainen kangas, vastaava suo ja ruohoturvekangas Hienojakoinen kangasmaa 03 - Varttunut kasvatusmetsikkö Talvi	<b>Yhteensä</b>	<b>45</b>	<b>320</b>	<b>202</b>	<b>82</b>	<b>118</b>	<b>25.2</b>	<b>25.1</b>	<b>421</b>	<b>17.8</b>	<b>5.8</b>	
			Mänty	59	20	12	6	7	25.2	20.7	32	1.3	0.4	
			Kuusi	44	21	13	6	7	22.9	19.5	51	1.5	0.7	
			Rauduskoiv	44	280	176	71	104	25.4	26.0	338	15.0	4.7	
<b>Erityispiirteet</b> Tervaleppiä, Vaahteroita  <b>Hoitoluokka</b> C2 Ulkoilu- ja virkistymetsä (vanha koodisto)  <b>Lisätiedot</b> Järeitä tervaleppiä.														

Kuvio	Pinta-ala, ha	Kiinteistön nimi ja tunnus, pääryhmä, kasvupaikka, maalaji, kehitysluokka, saavutettavuus ja metsikön laatu	Puustotiedot											Toimenpidesuunnitelmat kuviolla
			puulaji	ikä, v	tilavuus m <sup>3</sup> /kuvio	m <sup>3</sup> /ha	tukkia, m <sup>3</sup> /ha	kuitua, m <sup>3</sup> /ha	läpimitta, cm	pituus, m	runkoluku, kpl/ha	ppa, m <sup>2</sup> /ha	kasvu m <sup>3</sup> /ha/v	
267	0,3	SUONIEMI 740-538-21-63 Metsämaa Lehtomainen kangas, vastaava suo ja ruohoturvekangas Keskikarkea tai karkea kangasmaa 03 - Varttunut kasvatusmetsikkö Talvi	<b>Yhteensä</b>	<b>48</b>	<b>53</b>	<b>180</b>	<b>109</b>	<b>69</b>	<b>25.7</b>	<b>18.5</b>	<b>584</b>	<b>22.7</b>	<b>9.7</b>	
			Kuusi	49	46	157	103	52	26.3	18.5	482	20.0	8.6	
			Rauduskoiv	44	5	16	6	10	25.5	25.2	34	1.4	0.7	
			Pihlaja	44	2	7	0	7	16.5	11.8	68	1.3	0.4	
		<b>Hoitoluokka</b> C2 Ulkoilu- ja virkistymetsä (vanha koodisto)												
268	0,3	SUONIEMI 740-538-21-63 Metsämaa Lehtomainen kangas, vastaava suo ja ruohoturvekangas Keskikarkea tai karkea kangasmaa 04 - Uudistuskypsä metsikkö Talvi Kehityskelpoinen: tyydyttävä: aukkoinen, harva, vähäpuustoinen	<b>Yhteensä</b>	<b>67</b>	<b>34</b>	<b>136</b>	<b>38</b>	<b>98</b>	<b>28.7</b>	<b>24.7</b>	<b>213</b>	<b>12.4</b>	<b>2.4</b>	
			Rauduskoiv	71	9	37	18	19	27.6	24.0	63	3.5	0.5	
			Haapa	66	21	84	18	66	30.3	26.1	112	7.4	1.4	
			Harmaalepp	66	4	14	1	13	23.0	19.6	38	1.5	0.5	
		<b>Erityispiirteet</b> Merkitystä lähimaisemassa, Pihlajia, Raitoja, Tuomia <b>Hoitoluokka</b> C2 Ulkoilu- ja virkistymetsä (vanha koodisto) <b>Lisätiedot</b> Vaahteran taimia. Hyvin hoidettu lähimetsä.												
269	0,3	SUONIEMI 740-538-21-63 Metsämaa Lehtomainen kangas, vastaava suo ja ruohoturvekangas Hienojakoinen kangasmaa 04 - Uudistuskypsä metsikkö Talvi Kehityskelpoinen: tyydyttävä: aukkoinen, harva, vähäpuustoinen	<b>Yhteensä</b>	<b>62</b>	<b>44</b>	<b>161</b>	<b>70</b>	<b>90</b>	<b>27.3</b>	<b>20.0</b>	<b>416</b>	<b>17.7</b>	<b>4.9</b>	
			Kuusi	51	7	27	19	8	26.9	19.7	62	3.0	1.2	
			Mänty	81	14	51	38	13	39.2	24.0	41	4.7	0.8	
			Hieskoivu	71	7	25	10	15	27.8	22.4	44	2.5	0.3	
			Harmaalepp	51	10	36	3	33	21.0	17.1	142	4.5	1.6	
			Pihlaja	51	6	22	0	22	17.9	16.2	127	3.0	1.0	
		<b>Erityispiirteet</b> Merkitystä lähimaisemassa, Tuomia, Vaahteroita <b>Hoitoluokka</b> C1 Lähimetsä (vanha koodisto) <b>Lisätiedot</b> Jättipalsamia. Vaahterantaimille tilaa leppien poistolla.												

Kuvio	Pinta-ala, ha	Kiinteistön nimi ja tunnus, pääryhmä, kasvupaikka, maalaji, kehitysluokka, saavutettavuus ja metsikön laatu	Puustotiedot										Toimenpidesuunnitelmat kuviolla
			puulaji	ikä, v	tilavuus m <sup>3</sup> /kuvio	m <sup>3</sup> /ha	tukkia, m <sup>3</sup> /ha	kuitua, m <sup>3</sup> /ha	läpimitta, cm	pituus, m	runkoluku, kpl/ha	ppa, m <sup>2</sup> /ha	
270	0,8	SUONIEMI 740-538-21-63 Metsämaa Tuore kangas, vastaava suo ja mustikkaturvekangas Keskikarkea tai karkea kangasmaa 04 - Uudistuskypsä metsikkö Talvi	<b>Yhteensä</b>	<b>94</b>	<b>157</b>	<b>196</b>	<b>147</b>	<b>47</b>	<b>30.6</b>	<b>24.6</b>	<b>261</b>	<b>17.4</b>	<b>1.1</b>
			Mänty	96	139	173	139	34	31.1	24.7	222	15.3	1.0
			Hieskoivu	81	18	22	8	14	27.2	23.8	39	2.1	0.1
<b>Erityispiirteet</b> Haapoja, Merkitystä lähimaisemassa  <b>Hoitoluokka</b> C1 Lähimetsä (vanha koodisto)													
271	0,5	SUONIEMI 740-538-21-63 Metsämaa Lehtomainen kangas, vastaava suo ja ruohoturvekangas Keskikarkea tai karkea kangasmaa 04 - Uudistuskypsä metsikkö Kesä	<b>Yhteensä</b>	<b>65</b>	<b>85</b>	<b>168</b>	<b>83</b>	<b>84</b>	<b>28.5</b>	<b>24.0</b>	<b>298</b>	<b>16.1</b>	<b>3.6</b>
			Kuusi	60	5	10	4	6	22.3	20.2	39	1.1	0.5
			Rauduskoiv	65	80	157	79	78	29.0	24.3	259	15.0	3.1
<b>Erityispiirteet</b> Harmaaleppiä, Merkitystä lähimaisemassa, Pihlajia, Tuomia, Vaahteroita  <b>Hoitoluokka</b> C1 Lähimetsä (vanha koodisto)  <b>Lisätiedot</b> Jättipalsamia.													
272	1,1	SUONIEMI 740-538-21-63 Metsämaa Lehtomainen kangas, vastaava suo ja ruohoturvekangas Keskikarkea tai karkea kangasmaa 04 - Uudistuskypsä metsikkö Talvi	<b>Yhteensä</b>	<b>60</b>	<b>245</b>	<b>225</b>	<b>184</b>	<b>40</b>	<b>32.7</b>	<b>23.3</b>	<b>358</b>	<b>23.3</b>	<b>5.9</b>
			Mänty	69	16	15	10	4	34.5	25.0	16	1.3	0.3
			Kuusi	59	229	211	174	36	32.6	23.2	342	22.0	5.6
<b>Erityispiirteet</b> Haapoja, Harmaaleppiä, Merkitystä lähimaisemassa, Rauduskoivuja, Vaahteroita  <b>Hoitoluokka</b> C2 Ulkoilu- ja virkistymetsä (vanha koodisto)  <b>Lisätiedot</b> Polku. Pienpuuston hoito polun ympäristössä.													

Kuvio	Pinta-ala, ha	Kiinteistön nimi ja tunnus, pääryhmä, kasvupaikka, maalaji, kehitysluokka, saavutettavuus ja metsikön laatu	Puustotiedot											Toimenpidesuunnitelmat kuviolla
			puulaji	ikä, v	tilavuus m <sup>3</sup> /kuvio	m <sup>3</sup> /ha	tukkia, m <sup>3</sup> /ha	kuitua, m <sup>3</sup> /ha	läpimitta, cm	pituus, m	runkoluku, kpl/ha	ppa, m <sup>2</sup> /ha	kasvu m <sup>3</sup> /ha/v	
273	1,5	SUONIEMI 740-538-21-63 Metsämaa Lehtomainen kangas, vastaava suo ja ruohoturvekangas Keskikarkea tai karkea kangasmaa 04 - Uudistuskypsä metsikkö Talvi	<b>Yhteensä</b>	<b>78</b>	<b>328</b>	<b>225</b>	<b>145</b>	<b>78</b>	<b>31.5</b>	<b>21.8</b>	<b>383</b>	<b>22.6</b>	<b>3.9</b>	
			Mänty	96	202	138	105	33	37.0	23.3	133	13.1	0.9	
			Kuusi	51	58	40	23	16	23.6	18.9	119	4.4	1.8	
			Rauduskoiv	51	53	36	17	19	26.7	22.6	70	3.6	0.9	
			Harmaalepp	61	16	11	1	10	18.4	15.0	61	1.5	0.3	
		<b>Erityispiirteet</b> Kallioalueita, Pihlajia, Vaahteroita												
		<b>Hoitoluokka</b> C2 Ulkoilu- ja virkistysmetsä (vanha koodisto)												
274	0,2	SUONIEMI 740-538-21-63 Metsämaa Kuivahko kangas, vastaava suo ja puolukkaturvekangas Kivinen keskikarkea tai karkea kangasmaa 04 - Uudistuskypsä metsikkö Kesä	<b>Yhteensä</b>	<b>76</b>	<b>22</b>	<b>129</b>	<b>91</b>	<b>37</b>	<b>27.6</b>	<b>16.3</b>	<b>315</b>	<b>16.6</b>	<b>3.2</b>	
			Mänty	76	22	129	91	37	27.6	16.3	315	16.6	3.2	
		<b>Erityispiirteet</b> Merkitystä lähimaisemassa												
		<b>Hoitoluokka</b> C1 Lähimetsä (vanha koodisto)												
275	0,5	SUONIEMI 740-538-21-63 Metsämaa Lehtomainen kangas, vastaava suo ja ruohoturvekangas Keskikarkea tai karkea kangasmaa 04 - Uudistuskypsä metsikkö Kesä	<b>Yhteensä</b>	<b>93</b>	<b>107</b>	<b>229</b>	<b>109</b>	<b>119</b>	<b>31.8</b>	<b>24.7</b>	<b>296</b>	<b>21.2</b>	<b>1.0</b>	
			Mänty	96	24	50	39	12	35.5	25.4	47	4.4	0.3	
			Kuusi	96	12	26	23	3	31.3	23.5	33	2.4	0.3	
			Rauduskoiv	91	32	67	33	34	29.1	24.8	103	6.2	0.2	
			Haapa	91	40	86	15	71	31.9	24.7	113	8.2	0.2	
		<b>Erityispiirteet</b> Merkitystä lähimaisemassa, Vaahteroita												
		<b>Hoitoluokka</b> C1 Lähimetsä (vanha koodisto)												

Kuvio	Pinta-ala, ha	Kiinteistön nimi ja tunnus, pääryhmä, kasvupaikka, maalaji, kehitysluokka, saavutettavuus ja metsikön laatu	Puustotiedot											Toimenpidesuunnitelmat kuviolla
			puulaji	ikä, v	tilavuus m <sup>3</sup> /kuvio	m <sup>3</sup> /ha	tukkia, m <sup>3</sup> /ha	kuitua, m <sup>3</sup> /ha	läpimitta, cm	pituus, m	runkoluku, kpl/ha	ppa, m <sup>2</sup> /ha	kasvu m <sup>3</sup> /ha/v	
150	0,5	TAIMELA 740-565-4-723 Metsämaa Lehtomainen kangas, vastaava suo ja ruohoturvekangas Hienojakoinen kangasmaa 03 - Varttunut kasvatusmetsikkö Talvi Kehityskelpoinen: tyydyttävä: aukkoinen, harva, vähäpuustoinen	<b>Yhteensä</b>	<b>49</b>	<b>91</b>	<b>185</b>	<b>87</b>	<b>96</b>	<b>27.9</b>	<b>22.4</b>	<b>356</b>	<b>18.7</b>	<b>5.3</b>	
			Mänty	50	5	11	5	6	25.7	20.1	23	1.1	0.3	
			Rauduskoiv	50	80	163	82	80	28.8	23.0	282	16.3	4.6	
			Harmaalepp	35	5	11	0	10	18.6	17.2	51	1.3	0.4	
<b>Hoitoluokka</b> C2 Ulkoilu- ja virkistymetsä (vanha koodisto)														
428	0,3	TAKAMETSn 740-579-4-299 Metsämaa Tuore kangas, vastaava suo ja mustikkaturvekangas Keskikarkea tai karkea kangasmaa 03 - Varttunut kasvatusmetsikkö Kesä	<b>Yhteensä</b>	<b>49</b>	<b>90</b>	<b>294</b>	<b>149</b>	<b>142</b>	<b>24.4</b>	<b>22.1</b>	<b>673</b>	<b>28.2</b>	<b>6.1</b>	Harvennus 2026
			Mänty	49	90	294	149	142	24.4	22.1	673	28.2	6.1	
<b>Hoitoluokka</b> C4 Talousmetsä (vanha koodisto)														
429	1,0	TAKAMETSn 740-579-4-299 Metsämaa Tuore kangas, vastaava suo ja mustikkaturvekangas Keskikarkea tai karkea kangasmaa 03 - Varttunut kasvatusmetsikkö Talvi	<b>Yhteensä</b>	<b>59</b>	<b>413</b>	<b>402</b>	<b>143</b>	<b>251</b>	<b>19.9</b>	<b>21.2</b>	<b>1435</b>	<b>38.1</b>	<b>7.1</b>	Harvennus 2026
			Kuusi	59	312	304	137	162	20.8	21.2	972	28.4	6.1	
			Hieskoivu	59	101	98	6	89	17.2	21.2	463	9.7	1.0	
<b>Hoitoluokka</b> C4 Talousmetsä (vanha koodisto)  <b>Lisätiedot</b> Osittain soistunut														
430	0,2	TAKAMETSn 740-579-4-299 Metsämaa Tuore kangas, vastaava suo ja mustikkaturvekangas Keskikarkea tai karkea kangasmaa 03 - Varttunut kasvatusmetsikkö Talvi	<b>Yhteensä</b>	<b>49</b>	<b>74</b>	<b>366</b>	<b>137</b>	<b>223</b>	<b>20.8</b>	<b>21.0</b>	<b>1219</b>	<b>36.1</b>	<b>7.2</b>	Harvennus 2026
			Mänty	49	52	255	103	148	21.5	21.4	767	25.0	5.0	
			Kuusi	49	18	89	33	55	19.6	19.8	347	8.9	1.9	
			Hieskoivu	49	5	22	1	20	17.0	21.2	105	2.2	0.3	
<b>Hoitoluokka</b> C4 Talousmetsä (vanha koodisto)														





Kuvio	Pinta-ala, ha	Kiinteistön nimi ja tunnus, pääryhmä, kasvupaikka, maalaji, kehitysluokka, saavutettavuus ja metsikön laatu	Puustotiedot										Toimenpidesuunnitelmat kuviolla
			puulaji	ikä, v	tilavuus m <sup>3</sup> /kuvio	m <sup>3</sup> /ha	tukkia, m <sup>3</sup> /ha	kuitua, m <sup>3</sup> /ha	läpimitta, cm	pituus, m	runkoluku, kpl/ha	ppa, m <sup>2</sup> /ha	
31	2,1	TEHDASRANTA 740-501-7-174 Metsämaa Lehtomainen kangas, vastaava suo ja ruohoturvekangas Keskikarkea tai karkea kangasmaa 04 - Uudistuskypsä metsikkö Talvi ja kuiva kesä	<b>Yhteensä</b>	<b>91</b>	<b>475</b>	<b>226</b>	<b>85</b>	<b>139</b>	<b>27.0</b>	<b>19.6</b>	<b>717</b>	<b>26.6</b>	<b>3.9</b>
			Mänty	112	70	33	26	7	32.5	23.6	39	3.0	0.6
			Rauduskoiv	112	257	122	58	64	34.4	23.8	146	12.5	1.4
			Harmaalepp	62	148	71	1	68	17.1	13.7	532	11.1	1.9
<b>Erityispiirteet</b> Kuusia, Merkitystä kaukomaisemassa, Pihlajia, Rantametsä, Tervaleppiä  <b>Hoitoluokka</b> C5 Arvometsä (vanha koodisto)  <b>Lisätiedot</b> Luonnontilainen													
32	1,4	TEHDASRANTA 740-501-7-174 Metsämaa Lehtomainen kangas, vastaava suo ja ruohoturvekangas Keskikarkea tai karkea kangasmaa 04 - Uudistuskypsä metsikkö Talvi Kehityskelpoinen: tyydyttävä: aukkoinen, harva, vähäpuustoinen	<b>Yhteensä</b>	<b>73</b>	<b>199</b>	<b>145</b>	<b>54</b>	<b>89</b>	<b>25.8</b>	<b>20.4</b>	<b>385</b>	<b>15.8</b>	<b>2.6</b>
			Mänty	112	44	32	26	6	37.5	24.7	27	2.9	0.1
			Hieskoivu	72	104	75	26	48	25.9	21.8	163	7.8	1.1
			Haapa	52	20	14	1	14	20.3	17.5	60	1.8	0.5
			Harmaalepp	52	32	23	1	21	18.4	14.9	135	3.3	0.9
<b>Erityispiirteet</b> Kuusia, Merkitystä kaukomaisemassa  <b>Hoitoluokka</b> C2 Ulkoilu- ja virkistymetsä (vanha koodisto)													
33	1,0	TEHDASRANTA 740-501-7-174 Metsämaa Lehto, letto ja lehtomainen suo ja ruohoturvekangas Hienojakoinen kangasmaa 03 - Varttunut kasvatusmetsikkö Talvi	<b>Yhteensä</b>	<b>35</b>	<b>227</b>	<b>227</b>	<b>34</b>	<b>188</b>	<b>18.8</b>	<b>18.5</b>	<b>1139</b>	<b>26.4</b>	<b>9.9</b>
			Rauduskoiv	35	210	209	34	172	19.5	19.2	890	23.5	9.1
			Haapa	31	9	9	0	8	12.3	13.2	131	1.4	0.4
			Harmaalepp	31	8	8	0	8	13.5	11.8	118	1.5	0.4
<b>Hoitoluokka</b> C2 Ulkoilu- ja virkistymetsä (vanha koodisto)													



Kuvio	Pinta-ala, ha	Kiinteistön nimi ja tunnus, pääryhmä, kasvupaikka, maalaji, kehitysluokka, saavutettavuus ja metsikön laatu	Puustotiedot											Toimenpidesuunnitelmat kuviolla
			puulaji	ikä, v	tilavuus m <sup>3</sup> /kuvio	m <sup>3</sup> /ha	tukkia, m <sup>3</sup> /ha	kuitua, m <sup>3</sup> /ha	läpimitta, cm	pituus, m	runkoluku, kpl/ha	ppa, m <sup>2</sup> /ha	kasvu m <sup>3</sup> /ha/v	
425	0,9	TEOLLISUUSALUE 740-579-4-297 Metsämaa Tuore kangas, vastaava suo ja mustikkaturvekangas Keskikarkea tai karkea kangasmaa 02 - Nuori kasvatusmetsikkö Kesä Kehityskelpoinen: tyydyttävä: aukkoinen, harva, vähäpuustoinen	<b>Yhteensä</b>	<b>33</b>	<b>105</b>	<b>119</b>	<b>16</b>	<b>94</b>	<b>17.7</b>	<b>18.4</b>	<b>913</b>	<b>13.6</b>	<b>6.6</b>	
			Kuusi	28	10	11	0	5	7.9	9.7	486	2.1	1.4	
			Rauduskoiv	34	95	108	16	90	19.5	20.0	427	11.5	5.2	
		<b>Erityispiirteet</b> Raitoja <b>Hoitoluokka</b> R Maankäytön muutosalue (vanha koodisto) <b>Lisätiedot</b> Teollisuustonttialuetta												
426	0,7	TEOLLISUUSALUE 740-579-4-297 Metsämaa Tuore kangas, vastaava suo ja mustikkaturvekangas Keskikarkea tai karkea kangasmaa A0 - Aukea Kesä												
			<b>Hoitoluokka</b> R Maankäytön muutosalue (vanha koodisto) <b>Lisätiedot</b> Teollisuustonttialuetta.											
426.1	0,9	TEOLLISUUSALUE 740-579-4-297 Metsämaa Lehtomainen kangas, vastaava suo ja ruohoturvekangas Keskikarkea tai karkea kangasmaa 04 - Uudistus kypsä metsikkö Aina	<b>Yhteensä</b>	<b>94</b>	<b>268</b>	<b>306</b>	<b>277</b>	<b>28</b>	<b>36.5</b>	<b>25.2</b>	<b>313</b>	<b>27.9</b>	<b>3.4</b>	
			Kuusi	94	268	306	277	28	36.5	25.2	313	27.9	3.4	
		<b>Hoitoluokka</b> C3 Suojametsä (vanha koodisto)												

Kuvio	Pinta-ala, ha	Kiinteistön nimi ja tunnus, pääryhmä, kasvupaikka, maalaji, kehitysluokka, saavutettavuus ja metsikön laatu	Puustotiedot											Toimenpidesuunnitelmat kuviolla
			puulaji	ikä, v	tilavuus m <sup>3</sup> /kuvio	m <sup>3</sup> /ha	tukkia, m <sup>3</sup> /ha	kuitua, m <sup>3</sup> /ha	läpimitta, cm	pituus, m	runkoluku, kpl/ha	ppa, m <sup>2</sup> /ha	kasvu m <sup>3</sup> /ha/v	
427	0,3	TEOLLISUUSALUE 740-579-4-297 Metsämaa Tuore kangas, vastaava suo ja mustikkaturvekangas Keskikarkea tai karkea kangasmaa 02 - Nuori kasvatusmetsikkö Kesä Kehityskelpoinen: tyydyttävä: aukkoinen, harva, vähäpuustoinen	<b>Yhteensä</b>	<b>29</b>	<b>47</b>	<b>139</b>	<b>3</b>	<b>128</b>	<b>14.5</b>	<b>17.7</b>	<b>1227</b>	<b>16.0</b>	<b>8.8</b>	
			Kuusi	29	9	27	1	24	13.5	14.1	306	3.6	2.3	
			Rauduskoiv	29	38	112	2	104	14.8	18.7	921	12.4	6.5	
<b>Hoitoluokka</b> R Maankäytön muutosalue (vanha koodisto) <b>Lisätiedot</b> Teollisuustonttialuetta.														
431	0,2	TEOLLISUUSALUE 740-579-4-297 Metsämaa Lehtomainen kangas, vastaava suo ja ruohoturvekangas Keskikarkea tai karkea kangasmaa 04 - Uudistuskypsä metsikkö Aina	<b>Yhteensä</b>	<b>104</b>	<b>68</b>	<b>304</b>	<b>280</b>	<b>23</b>	<b>43.2</b>	<b>25.7</b>	<b>231</b>	<b>28.9</b>	<b>1.2</b>	
			Mänty	104	5	24	17	7	31.0	24.9	29	2.1	0.1	
			Kuusi	104	63	280	263	16	44.2	25.8	202	26.8	1.1	
<b>Hoitoluokka</b> C3 Suojametsä (vanha koodisto)														
437	0,3	Tiiliniemi 740-579-4-456 Metsämaa Tuore kangas, vastaava suo ja mustikkaturvekangas Keskikarkea tai karkea kangasmaa 04 - Uudistuskypsä metsikkö Kesä	<b>Yhteensä</b>	<b>84</b>	<b>62</b>	<b>228</b>	<b>162</b>	<b>65</b>	<b>28.8</b>	<b>22.7</b>	<b>373</b>	<b>21.6</b>	<b>2.9</b>	
			Mänty	84	59	217	158	58	29.0	22.7	349	20.6	2.8	
			Rauduskoiv	84	3	11	4	6	24.2	22.4	24	1.0	0.1	
<b>Hoitoluokka</b> C2 Ulkoilu- ja virkistymetsä (vanha koodisto)														

Kuvio	Pinta-ala, ha	Kiinteistön nimi ja tunnus, pääryhmä, kasvupaikka, maalaji, kehitysluokka, saavutettavuus ja metsikön laatu	Puustotiedot											Toimenpidesuunnitelmat kuviolla
			puulaji	ikä, v	tilavuus m <sup>3</sup> /kuvio	m <sup>3</sup> /ha	tukkia, m <sup>3</sup> /ha	kuitua, m <sup>3</sup> /ha	läpimitta, cm	pituus, m	runkoluku, kpl/ha	ppa, m <sup>2</sup> /ha	kasvu m <sup>3</sup> /ha/v	
438	0,6	Tiiliniemi 740-579-4-456 Metsämaa Lehtomainen kangas, vastaava suo ja ruohoturvekangas Keskikarkea tai karkea kangasmaa 04 - Uudistuskypsä metsikkö Kesä	<b>Yhteensä</b>	<b>83</b>	<b>72</b>	<b>120</b>	<b>59</b>	<b>59</b>	<b>28.1</b>	<b>20.8</b>	<b>331</b>	<b>12.9</b>	<b>2.4</b>	
			Kuusi	19	0	0	0	0	4.8	4.6	39	0.1	0.0	
			Mänty	109	24	41	27	14	28.7	20.8	71	4.2	0.2	
			Mänty	44	7	12	2	10	18.3	17.5	55	1.3	0.5	
			Kuusi	99	8	13	12	1	31.8	22.1	17	1.3	0.4	
			Rauduskoiv	89	21	34	17	17	35.7	23.6	37	3.6	0.5	
			Haapa	59	7	11	2	9	25.8	20.6	25	1.2	0.3	
			Harmaalepp	24	5	9	0	8	14.1	15.7	87	1.2	0.5	
		<b>Hoitoluokka</b> C1 Lähimetsä (vanha koodisto) <b>Lisätiedot</b> Alikasvoskuusia säästetään raivauksessa.												
161	0,2	TUIRO II 740-598-2-361 Metsämaa Tuore kangas, vastaava suo ja mustikkaturvekangas Keskikarkea tai karkea kangasmaa 03 - Varttunut kasvatusmetsikkö Talvi	<b>Yhteensä</b>	<b>40</b>	<b>23</b>	<b>125</b>	<b>18</b>	<b>105</b>	<b>18.9</b>	<b>17.8</b>	<b>598</b>	<b>15.2</b>	<b>6.0</b>	
			Rauduskoiv	40	23	125	18	105	18.9	17.8	598	15.2	6.0	
		<b>Erityispiirteet</b> Merkitystä lähimaisemassa <b>Hoitoluokka</b> C1.2 Lähivirkistysmetsä (vanha koodisto) <b>Lisätiedot</b> Pihlajia 2015												

Kuvio	Pinta-ala, ha	Kiinteistön nimi ja tunnus, pääryhmä, kasvupaikka, maalaji, kehitysluokka, saavutettavuus ja metsikön laatu	Puustotiedot											Toimenpidesuunnitelmat kuviolla
			puulaji	ikä, v	tilavuus m <sup>3</sup> /kuvio	m <sup>3</sup> /ha	tukkia, m <sup>3</sup> /ha	kuitua, m <sup>3</sup> /ha	läpimitta, cm	pituus, m	runkoluku, kpl/ha	ppa, m <sup>2</sup> /ha	kasvu m <sup>3</sup> /ha/v	
162	0,1	TUIRO II 740-598-2-361 Metsämaa Tuore kangas, vastaava suo ja mustikkaturvekangas Keskikarkea tai karkea kangasmaa 04 - Uudistuskypsä metsikkö Talvi	<b>Yhteensä</b>	<b>88</b>	<b>26</b>	<b>218</b>	<b>139</b>	<b>78</b>	<b>27.8</b>	<b>21.9</b>	<b>405</b>	<b>22.0</b>	<b>3.0</b>	
			Mänty	100	14	116	89	27	27.8	21.3	213	11.7	1.8	
			Rauduskoiv	75	12	102	50	51	27.7	22.6	192	10.3	1.2	
<b>Erityispiirteet</b> Merkitystä lähimmäisessä  <b>Hoitoluokka</b> C1.2 Lähivirkistysmetsä (vanha koodisto)														
163	0,2	TUIRO II 740-598-2-361 Metsämaa Lehtomainen kangas, vastaava suo ja ruohoturvekangas Keskikarkea tai karkea kangasmaa 04 - Uudistuskypsä metsikkö Talvi	<b>Yhteensä</b>	<b>103</b>	<b>23</b>	<b>147</b>	<b>93</b>	<b>54</b>	<b>31.4</b>	<b>22.8</b>	<b>210</b>	<b>14.6</b>	<b>1.4</b>	
			Mänty	110	12	75	54	20	30.2	21.9	114	7.3	0.3	
			Rauduskoiv	95	11	72	39	34	32.5	23.6	96	7.3	1.1	
<b>Erityispiirteet</b> Merkitystä lähimmäisessä  <b>Hoitoluokka</b> C1.2 Lähivirkistysmetsä (vanha koodisto)  <b>Lisätiedot</b> 2015														
164	0,1	TUIRO II 740-598-2-361 Metsämaa Tuore kangas, vastaava suo ja mustikkaturvekangas Keskikarkea tai karkea kangasmaa 04 - Uudistuskypsä metsikkö Talvi	<b>Yhteensä</b>	<b>108</b>	<b>19</b>	<b>174</b>	<b>140</b>	<b>34</b>	<b>34.4</b>	<b>21.1</b>	<b>215</b>	<b>18.1</b>	<b>2.0</b>	
			Mänty	110	17	151	128	23	35.3	20.9	177	15.7	1.7	
			Rauduskoiv	95	3	23	12	11	28.7	22.5	38	2.4	0.3	
<b>Erityispiirteet</b> Merkitystä lähimmäisessä  <b>Hoitoluokka</b> C1.2 Lähivirkistysmetsä (vanha koodisto)  <b>Lisätiedot</b> 2015														



Kuvio	Pinta-ala, ha	Kiinteistön nimi ja tunnus, pääryhmä, kasvupaikka, maalaji, kehitysluokka, saavutettavuus ja metsikön laatu	Puustotiedot											Toimenpidesuunnitelmat kuviolla
			puulaji	ikä, v	tilavuus m <sup>3</sup> /kuvio	m <sup>3</sup> /ha	tukkia, m <sup>3</sup> /ha	kuitua, m <sup>3</sup> /ha	läpimitta, cm	pituus, m	runkoluku, kpl/ha	ppa, m <sup>2</sup> /ha	kasvu m <sup>3</sup> /ha/v	
166	1,0	TUIRONUIKKU II 740-598-2-310 Metsämaa Tuore kangas, vastaava suo ja mustikkaturvekangas Keskikarkea tai karkea kangasmaa 04 - Uudistus kypsä metsikkö Talvi	<b>Yhteensä</b>	<b>102</b>	<b>138</b>	<b>136</b>	<b>92</b>	<b>44</b>	<b>32.0</b>	<b>21.9</b>	<b>196</b>	<b>14.0</b>	<b>1.1</b>	
			Mänty	110	70	68	58	10	35.1	21.8	77	6.8	0.9	
			Rauduskoivu	95	69	67	33	34	29.0	21.9	119	7.2	0.2	
<b>Erityispiirteet</b> Merkitystä lähimaisemassa  <b>Hoitoluokka</b> C1.2 Lähivirkistysmetsä (vanha koodisto)  <b>Lisätiedot</b> 2015														
432	0,7	TUOTTOLA 740-579-4-391 Metsämaa Lehtomainen kangas, vastaava suo ja ruohoturvekangas Hienojakoinen kangasmaa 03 - Varttunut kasvatusmetsikkö Talvi Kehityskelvoton: aukkoinen, harva vähäpuustoinen	<b>Yhteensä</b>	<b>59</b>	<b>76</b>	<b>105</b>	<b>34</b>	<b>70</b>	<b>26.1</b>	<b>20.1</b>	<b>250</b>	<b>12.0</b>	<b>2.6</b>	
			Hieskoivu	59	76	105	34	70	26.1	20.1	250	12.0	2.6	
<b>Hoitoluokka</b> C4 Talousmetsä (vanha koodisto)  <b>Lisätiedot</b> Entinen maatalousmaa.														
433	0,2	TUOTTOLA 740-579-4-391 Metsämaa Lehtomainen kangas, vastaava suo ja ruohoturvekangas Keskikarkea tai karkea kangasmaa 04 - Uudistus kypsä metsikkö Kesä	<b>Yhteensä</b>	<b>68</b>	<b>45</b>	<b>230</b>	<b>72</b>	<b>156</b>	<b>26.1</b>	<b>22.3</b>	<b>484</b>	<b>23.0</b>	<b>4.9</b>	
			Mänty	69	4	23	15	8	32.4	22.8	27	2.2	0.5	
			Kuusi	59	3	13	7	6	22.8	20.3	35	1.3	0.5	
			Hieskoivu	69	25	127	40	85	25.5	22.7	272	12.5	2.4	
			Haapa	69	13	68	10	57	25.8	21.7	150	7.0	1.5	
<b>Hoitoluokka</b> C2 Ulkoilu- ja virkistysmetsä (vanha koodisto)														



Kuvio	Pinta-ala, ha	Kiinteistön nimi ja tunnus, pääryhmä, kasvupaikka, maalaji, kehitysluokka, saavutettavuus ja metsikön laatu	Puustotiedot											Toimenpidesuunnitelmat kuviolla
			puulaji	ikä, v	tilavuus m <sup>3</sup> /kuvio	m <sup>3</sup> /ha	tukkia, m <sup>3</sup> /ha	kuitua, m <sup>3</sup> /ha	läpimitta, cm	pituus, m	runkoluku, kpl/ha	ppa, m <sup>2</sup> /ha	kasvu m <sup>3</sup> /ha/v	
434	1,1	TUOTTOLA 740-579-4-391 Metsämaa Lehtomainen kangas, vastaava suo ja ruohoturvekangas Keskikarkea tai karkea kangasmaa 04 - Uudistuskypsä metsikkö Talvi	<b>Yhteensä</b>	<b>83</b>	<b>253</b>	<b>232</b>	<b>94</b>	<b>128</b>	<b>24.5</b>	<b>22.2</b>	<b>1339</b>	<b>22.9</b>	<b>1.8</b>	
			Kuusi	29	11	10	0	2	6.0	7.5	922	2.3	0.9	
			Mänty	89	13	12	8	4	27.8	23.4	19	1.1	0.2	
			Rauduskoiv	89	229	210	86	122	26.5	23.9	398	19.5	0.7	
		<b>Hoitoluokka</b> C2 Ulkoilu- ja virkistymetsä (vanha koodisto)												
65	1,2	Tyhjä kiinteistö 1000-1000-1-1 Metsämaa Lehtomainen kangas, vastaava suo ja ruohoturvekangas Keskikarkea tai karkea kangasmaa 04 - Uudistuskypsä metsikkö Talvi	<b>Yhteensä</b>	<b>60</b>	<b>394</b>	<b>336</b>	<b>274</b>	<b>60</b>	<b>31.1</b>	<b>24.1</b>	<b>500</b>	<b>30.6</b>	<b>9.9</b>	
			Kuusi	60	394	336	274	60	31.1	24.1	500	30.6	9.9	
		<b>Erityispiirteet</b> Haapoja <b>Hoitoluokka</b> C4 Talousmetsä (vanha koodisto) <b>Lisätiedot</b> Leppäryhmä												
68	0,9	Tyhjä kiinteistö 1000-1000-1-1 Joutomaa Kuivahko kangas, vastaava suo ja puolukkaturvekangas Turvemaa  Talvi Ei määritelty												
			<b>Erityispiirteet</b> Vähäpuustoinen suo-Metsälain tärkeä elinympäristö <b>Hoitoluokka</b> C5 Arvometsä (vanha koodisto)											

Kuvio	Pinta-ala, ha	Kiinteistön nimi ja tunnus, pääryhmä, kasvupaikka, maalaji, kehitysluokka, saavutettavuus ja metsikön laatu	Puustotiedot										Toimenpidesuunnitelmat kuviolla
			puulaji	ikä, v	tilavuus m <sup>3</sup> /kuvio	m <sup>3</sup> /ha	tukkia, m <sup>3</sup> /ha	kuitua, m <sup>3</sup> /ha	läpimitta, cm	pituus, m	runkoluku, kpl/ha	ppa, m <sup>2</sup> /ha	
432	1,0	Tyhjä kiinteistö 1000-1000-1-1 Metsämaa Kuivahko kangas, vastaava suo ja puolukkaturvekangas Kivinen keskikarkea tai karkea kangasmaa  04 - Uudistuskypsä metsikkö Kesä	<b>Yhteensä</b>	<b>163</b>	<b>160</b>	<b>156</b>	<b>94</b>	<b>60</b>	<b>29.4</b>	<b>15.2</b>	<b>515</b>	<b>21.4</b>	<b>3.7</b>
			Mänty	40	8	8	0	6	9.7	9.9	214	1.4	0.7
			Mänty	172	152	149	94	54	30.8	15.6	301	20.0	3.0
<b>Erityispiirteet</b> Aikaisemman puusukupolven puita, Haapoja, Kallio-Muu arvokas elinympäristö, Katajia, Pihlajia, Rantametsä, Tervaleppiä  <b>Hoitoluokka</b> C5 Arvometsä (vanha koodisto)  <b>Lisätiedot</b> raivataan vesakkoa tarpeen mukaan syvyyšnäkymien ylläpitämiseksi													
433	1,5	Tyhjä kiinteistö 1000-1000-1-1 Metsämaa Tuore kangas, vastaava suo ja mustikkaturvekangas Kivinen keskikarkea tai karkea kangasmaa  04 - Uudistuskypsä metsikkö Talvi	<b>Yhteensä</b>	<b>133</b>	<b>306</b>	<b>201</b>	<b>148</b>	<b>47</b>	<b>36.1</b>	<b>20.8</b>	<b>576</b>	<b>21.1</b>	<b>1.9</b>
			Mänty	42	10	6	0	3	7.4	10.5	288	1.1	0.5
			Rauduskoiv	37	1	0	0	0	8.8	7.2	14	0.1	0.0
			Haapa	37	1	1	0	0	8.4	6.4	34	0.2	0.0
			Pihlaja	37	1	1	0	0	8.8	2.9	58	0.3	0.0
			Mänty	141	294	193	148	44	38.6	21.9	182	19.4	1.4
<b>Erityispiirteet</b> Aikaisemman puusukupolven puita, Kallioalueita  <b>Hoitoluokka</b> C5 Arvometsä (vanha koodisto)  <b>Lisätiedot</b> raivataan vesakkoa tarpeen mukaan syvyyšnäkymien ylläpitämiseksi. Uusiutumista edistetään poistamalla mäntyjä taimien päältä.													

Kuvio	Pinta-ala, ha	Kiinteistön nimi ja tunnus, pääryhmä, kasvupaikka, maalaji, kehitysluokka, saavutettavuus ja metsikön laatu	Puustotiedot										Toimenpidesuunnitelmat kuviolla
			puulaji	ikä, v	tilavuus m <sup>3</sup> /kuvio	m <sup>3</sup> /ha	tukkia, m <sup>3</sup> /ha	kuitua, m <sup>3</sup> /ha	läpimitta, cm	pituus, m	runkoluku, kpl/ha	ppa, m <sup>2</sup> /ha	
434	0,8	Tyhjä kiinteistö 1000-1000-1-1 Metsämaa Kuivahko kangas, vastaava suo ja puolukkaturvekangas Kivinen keskikarkea tai karkea kangasmaa  04 - Uudistuskypsä metsikkö Talvi	<b>Yhteensä</b>	<b>114</b>	<b>135</b>	<b>159</b>	<b>112</b>	<b>43</b>	<b>28.8</b>	<b>19.2</b>	<b>581</b>	<b>17.8</b>	<b>0.9</b>
			Mänty	40	7	8	0	5	8.1	9.5	334	1.5	0.6
			Mänty	121	121	144	110	33	31.0	20.1	230	15.4	0.3
			Hieskoivu	121	7	8	3	5	26.5	20.2	17	0.9	0.0
<b>Erityispiirteet</b> Aikaisemman puusukupolven puita, Kallioalueita, Rantametsä  <b>Hoitoluokka</b> C5 Arvometsä (vanha koodisto)  <b>Lisätiedot</b> raivataan vesakkoa tarpeen mukaan syvyyšnäkymien ylläpitämiseksi. Uusiutumista edistetään poistamalla mäntyjä taimien päältä.													
435	1,9	Tyhjä kiinteistö 1000-1000-1-1 Metsämaa Lehtomainen kangas, vastaava suo ja ruohoturvekangas Keskikarkea tai karkea kangasmaa 04 - Uudistuskypsä metsikkö Talvi	<b>Yhteensä</b>	<b>131</b>	<b>417</b>	<b>219</b>	<b>129</b>	<b>88</b>	<b>36.6</b>	<b>23.2</b>	<b>315</b>	<b>21.0</b>	<b>0.8</b>
			Mänty	141	354	186	124	61	39.3	24.0	154	17.2	0.4
			Rauduskoiv	31	17	9	0	9	14.2	14.1	96	1.3	0.4
			Hieskoivu	32	1	0	0	0	9.9	12.7	8	0.1	0.0
			Hieskoivu	141	22	12	2	9	34.9	23.7	13	1.2	0.0
			Haapa	102	21	11	3	9	27.6	22.6	19	1.1	0.0
			Pihlaja	32	1	1	0	0	8.6	6.9	25	0.1	0.0
<b>Erityispiirteet</b> Aikaisemman puusukupolven puita, Rantametsä, Tervaleppiä  <b>Hoitoluokka</b> C5 Arvometsä (vanha koodisto)  <b>Lisätiedot</b> lehtonurmikka, lehtokuusama, yksittäisiä puita voidaan poimia taimettumisen edistämiseksi, kallion päällisiltä voidaan raivata vesakkoa maiseman avaamiseksi raivataan vesakkoa tarpeen mukaan syvyyšnäkymien ylläpitämiseksi													

Kuvio	Pinta-ala, ha	Kiinteistön nimi ja tunnus, pääryhmä, kasvupaikka, maalaji, kehitysluokka, saavutettavuus ja metsikön laatu	Puustotiedot											Toimenpidesuunnitelmat kuviolla
			puulaji	ikä, v	tilavuus m <sup>3</sup> /kuvio	m <sup>3</sup> /ha	tukkia, m <sup>3</sup> /ha	kuitua, m <sup>3</sup> /ha	läpimitta, cm	pituus, m	runkoluku, kpl/ha	ppa, m <sup>2</sup> /ha	kasvu m <sup>3</sup> /ha/v	
436	0,7	Tyhjä kiinteistö 1000-1000-1-1 Metsämaa Lehtomainen kangas, vastaava suo ja ruohoturvekangas Keskikarkea tai karkea kangasmaa 04 - Uudistuskypsä metsikkö Talvi Kehityskelpoinen: tyydyttävä: aukkoinen, harva, vähäpuustoinen	<b>Yhteensä</b>	<b>104</b>	<b>85</b>	<b>118</b>	<b>49</b>	<b>66</b>	<b>32.5</b>	<b>21.5</b>	<b>365</b>	<b>12.5</b>	<b>0.9</b>	
			Mänty	132	35	48	34	14	41.8	23.8	34	4.5	0.1	
			Hieskoivu	122	23	32	9	23	32.0	22.4	46	3.4	0.1	
			Haapa	77	21	29	6	23	30.8	24.3	40	2.8	0.3	
			Harmaalepp	57	3	5	0	5	19.7	14.7	24	0.7	0.2	
			Douglaskuu	34	0	0	0	0	9.3	10.6	9	0.1	0.0	
			Pihlaja	34	2	3	0	0	7.2	5.4	203	0.8	0.2	
			Pihlaja	52	0	1	0	1	15.3	8.5	9	0.2	0.0	
		<b>Erityispiirteet</b> Metsälehmuksia, Raitoja, Rantametsä, Tervaleppiä, Tuore lehto-Metsälain tärkeä elinympäristö, Vaahteroita												
		<b>Hoitoluokka</b> C5 Arvometsä (vanha koodisto)												
		<b>Lisätiedot</b> Lintumetsikkö.												
437	2,8	Tyhjä kiinteistö 1000-1000-1-1 Metsämaa Tuore kangas, vastaava suo ja mustikkaturvekangas Kivinen keskikarkea tai karkea kangasmaa 04 - Uudistuskypsä metsikkö Talvi	<b>Yhteensä</b>	<b>126</b>	<b>554</b>	<b>198</b>	<b>129</b>	<b>66</b>	<b>30.3</b>	<b>18.8</b>	<b>553</b>	<b>22.5</b>	<b>3.4</b>	
			Mänty	42	59	21	0	19	12.8	13.8	275	3.0	1.3	
			Pihta	47	9	3	0	3	13.6	12.7	39	0.5	0.2	
			Mänty	141	471	168	128	40	33.7	19.7	229	18.4	1.9	
			Hieskoivu	141	15	5	1	4	27.9	20.9	10	0.6	0.0	
		<b>Erityispiirteet</b> Harmaaleppiä, Kallioalueita, Metsälehmuksia, Raitoja, Tervaleppiä, Tuomia, Vaahteroita												
		<b>Hoitoluokka</b> C5 Arvometsä (vanha koodisto)												
		<b>Lisätiedot</b> vanhoja rakennusten pohjia raivataan vesakkoa tarpeen mukaan syvyyšnäkymien ylläpitämiseksi. Nuotiopaikka ja laavu.												



Kuvio	Pinta-ala, ha	Kiinteistön nimi ja tunnus, pääryhmä, kasvupaikka, maalaji, kehitysluokka, saavutettavuus ja metsikön laatu	Puustotiedot											Toimenpidesuunnitelmat kuviolla
			puulaji	ikä, v	tilavuus m <sup>3</sup> /kuvio	tukkia, m <sup>3</sup> /ha	kuitua, m <sup>3</sup> /ha	läpimitta, cm	pituus, m	runkoluku, kpl/ha	ppa, m <sup>2</sup> /ha	kasvu m <sup>3</sup> /ha/v		
849	0,4	TYYNELI 740-530-2-452 Kitumaa Kalliomaa ja hietikko Kivinen hienojakoinen kangasmaa  Kesä Ei määritelty	<b>Yhteensä</b>	121	25	64	11	52	24.6	11.7	277	10.9	0.4	
			Mänty	121	25	64	11	52	24.6	11.7	277	10.9	0.4	
<b>Erityispiirteet</b> Kallio-Metsälain tärkeä elinympäristö  <b>Hoitoluokka</b> C5 Arvometsä (vanha koodisto)														
850	0,2	TYYNELI 740-530-2-452 Metsämaa Kuivahko kangas, vastaava suo ja puolukkaturvekangas Keskikarkea tai karkea kangasmaa 03 - Varttunut kasvatusmetsikkö Talvi	<b>Yhteensä</b>	76	77	307	212	93	27.1	23.6	538	28.0	3.9	
			Mänty	76	77	307	212	93	27.1	23.6	538	28.0	3.9	
<b>Erityispiirteet</b> Kallioalueita, Rauduskoivuja  <b>Hoitoluokka</b> C2 Ulkoilu- ja virkistysmetsä (vanha koodisto)														
852	0,3	TYYNELI 740-530-2-452 Metsämaa Lehtomainen kangas, vastaava suo ja ruohoturvekangas Keskikarkea tai karkea kangasmaa 03 - Varttunut kasvatusmetsikkö Talvi	<b>Yhteensä</b>	44	72	253	92	156	19.9	14.5	1427	36.4	24.2	
			Kuusi	44	72	253	92	156	19.9	14.5	1427	36.4	24.2	
<b>Erityispiirteet</b> Rauduskoivuja  <b>Hoitoluokka</b> C2 Ulkoilu- ja virkistysmetsä (vanha koodisto)														

Kuvio	Pinta-ala, ha	Kiinteistön nimi ja tunnus, pääryhmä, kasvupaikka, maalaji, kehitysluokka, saavutettavuus ja metsikön laatu	Puustotiedot											Toimenpidesuunnitelmat kuviolla
			puulaji	ikä, v	tilavuus m <sup>3</sup> /kuvio	m <sup>3</sup> /ha	tukkia, m <sup>3</sup> /ha	kuitua, m <sup>3</sup> /ha	läpimitta, cm	pituus, m	runkoluku, kpl/ha	ppa, m <sup>2</sup> /ha	kasvu m <sup>3</sup> /ha/v	
854	0,2	TYYNELI 740-530-2-452 Metsämaa Lehto, letto ja lehtomainen suo ja ruohoturvekangas Keskikarkea tai karkea kangasmaa 04 - Uudistuskypsä metsikkö Talvi Kehityskelpoinen: tyydyttävä: aukkoinen, harva, vähäpuustoinen	<b>Yhteensä</b>	<b>60</b>	<b>25</b>	<b>156</b>	<b>36</b>	<b>118</b>	<b>25.4</b>	<b>20.4</b>	<b>375</b>	<b>16.2</b>	<b>4.0</b>	
			Mänty	91	3	19	14	5	33.1	24.6	20	1.7	0.2	
			Rauduskoiv	91	3	19	10	8	33.8	24.6	20	1.8	0.3	
			Harmaalepp	51	19	118	12	105	23.2	19.2	335	12.7	3.5	
		<b>Erityispiirteet</b> Tuore lehto-Muu arvokas elinympäristö <b>Hoitoluokka</b> C5 Arvometsä (vanha koodisto) <b>Lisätiedot</b> lehto-orvokki, alvejuuri, kotkansiipi												
21	0,9	UIMANIEMI 740-501-7-3 Metsämaa Lehtomainen kangas, vastaava suo ja ruohoturvekangas Hienojakoinen kangasmaa 03 - Varttunut kasvatusmetsikkö Talvi	<b>Yhteensä</b>	<b>65</b>	<b>193</b>	<b>213</b>	<b>59</b>	<b>148</b>	<b>22.4</b>	<b>17.7</b>	<b>1075</b>	<b>26.8</b>	<b>7.0</b>	
			Mänty	82	15	17	13	4	31.7	24.2	20	1.5	0.5	
			Kuusi	88	7	8	7	1	32.1	21.4	10	0.8	0.3	
			Hieskoivu	72	89	98	37	60	28.0	23.5	168	9.5	2.1	
			Harmaalepp	62	49	54	1	52	18.9	13.9	332	8.6	2.3	
			Tervaleppä	62	26	29	1	27	18.7	14.1	176	4.4	1.2	
		<b>Erityispiirteet</b> Merkitystä kaukomaisemassa, Pajuja, Rantametsä, Tuomia <b>Hoitoluokka</b> C2 Ulkoilu- ja virkistymetsä (vanha koodisto)												
			<b>Pihlaja</b>	32	7	8	0	5	8.6	7.9	369	2.0	0.6	

Kuvio	Pinta-ala, ha	Kiinteistön nimi ja tunnus, pääryhmä, kasvupaikka, maalaji, kehitysluokka, saavutettavuus ja metsikön laatu	Puustotiedot											Toimenpidesuunnitelmat kuviolla
			puulaji	ikä, v	tilavuus m <sup>3</sup> /kuvio	tukkia, m <sup>3</sup> /ha	kuitua, m <sup>3</sup> /ha	läpimitta, cm	pituus, m	runkoluku, kpl/ha	ppa, m <sup>2</sup> /ha	kasvu m <sup>3</sup> /ha/v		
22	0,6	UIMANIEMI 740-501-7-3 Metsämaa Lehtomainen kangas, vastaava suo ja ruohoturvekangas Keskikarkea tai karkea kangasmaa 04 - Uudistuskypsä metsikkö Talvi	<b>Yhteensä</b>	<b>91</b>	<b>242</b>	<b>394</b>	<b>356</b>	<b>37</b>	<b>34.3</b>	<b>25.8</b>	<b>431</b>	<b>34.1</b>	<b>5.1</b>	
			Kuusi	91	242	394	356	37	34.3	25.8	431	34.1	5.1	
<b>Hoitoluokka</b> C4 Talousmetsä (vanha koodisto)  <b>Lisätiedot</b> Pieni Astan aukko laidassa. Ei polkuja.														
22.1	1,0	UIMANIEMI 740-501-7-3 Metsämaa Lehtomainen kangas, vastaava suo ja ruohoturvekangas Keskikarkea tai karkea kangasmaa T2 - Taimikko yli 1,3 m Talvi	<b>Yhteensä</b>	<b>12</b>	<b>26</b>	<b>25</b>	<b>0</b>	<b>14</b>	<b>7.0</b>	<b>8.0</b>	<b>1961</b>	<b>5.9</b>	<b>7.2</b>	
			Kuusi	12	7	7	0	0	4.7	5.7	1194	2.0	2.1	
			Rauduskoiv	12	18	18	0	14	8.2	9.2	767	3.9	5.1	
<b>Hoitoluokka</b> C4 Talousmetsä (vanha koodisto)  <b>Lisätiedot</b> Hakattu v.2014. Uudistus luontaisesti.														
23	0,2	UIMANIEMI 740-501-7-3 Metsämaa Lehtomainen kangas, vastaava suo ja ruohoturvekangas Turvemaa 03 - Varttunut kasvatusmetsikkö Talvi	<b>Yhteensä</b>	<b>82</b>	<b>40</b>	<b>193</b>	<b>31</b>	<b>159</b>	<b>20.5</b>	<b>19.3</b>	<b>731</b>	<b>21.6</b>	<b>0.8</b>	
			Hieskoivu	82	38	183	31	150	20.6	19.4	687	20.5	0.8	
			Tervaleppä	82	2	9	0	9	18.8	17.3	44	1.1	0.0	
<b>Erityispiirteet</b> Raitoja, Rehevä korpi-Metsälain tärkeä elinympäristö, Tuomia  <b>Hoitoluokka</b> C5 Arvometsä (vanha koodisto)  <b>Lisätiedot</b> lehväsammalia, kurjenjalka, mesiangervo, okarahkasammal														



Kuvio	Pinta-ala, ha	Kiinteistön nimi ja tunnus, pääryhmä, kasvupaikka, maalaji, kehitysluokka, saavutettavuus ja metsikön laatu	Puustotiedot											Toimenpidesuunnitelmat kuviolla
			puulaji	ikä, v	tilavuus m <sup>3</sup> /kuvio	m <sup>3</sup> /ha	tukkia, m <sup>3</sup> /ha	kuitua, m <sup>3</sup> /ha	läpimitta, cm	pituus, m	runkoluku, kpl/ha	ppa, m <sup>2</sup> /ha	kasvu m <sup>3</sup> /ha/v	
24	0,4	UIMANIEMI 740-501-7-3 Metsämaa Lehtomainen kangas, vastaava suo ja ruohoturvekangas Keskikarkea tai karkea kangasmaa 02 - Nuori kasvatusmetsikkö Talvi	<b>Yhteensä</b>	<b>24</b>	<b>90</b>	<b>232</b>	<b>21</b>	<b>202</b>	<b>16.8</b>	<b>20.9</b>	<b>1395</b>	<b>23.2</b>	<b>12.3</b>	
			Rauduskoiv	24	90	232	21	202	16.8	20.9	1395	23.2	12.3	
<b>Hoitoluokka</b> C4 Talousmetsä (vanha koodisto)														
25	0,2	UIMANIEMI 740-501-7-3 Metsämaa Tuore kangas, vastaava suo ja mustikkaturvekangas Turvemaa 03 - Varttunut kasvatusmetsikkö Talvi	<b>Yhteensä</b>	<b>68</b>	<b>56</b>	<b>300</b>	<b>151</b>	<b>145</b>	<b>22.7</b>	<b>19.9</b>	<b>955</b>	<b>31.9</b>	<b>3.9</b>	
			Mänty	72	48	254	150	102	24.2	20.9	632	25.6	3.3	
			Hieskoivu	52	9	46	2	43	16.6	15.8	323	6.3	0.6	
<b>Hoitoluokka</b> C4 Talousmetsä (vanha koodisto)														
<b>Lisätiedot</b> raate. Myrskyn kaatoja.														
26	0,5	UIMANIEMI 740-501-7-3 Metsämaa Lehtomainen kangas, vastaava suo ja ruohoturvekangas Keskikarkea tai karkea kangasmaa 04 - Uudistuskypsä metsikkö Talvi	<b>Yhteensä</b>	<b>67</b>	<b>161</b>	<b>306</b>	<b>142</b>	<b>162</b>	<b>27.9</b>	<b>25.5</b>	<b>500</b>	<b>26.9</b>	<b>4.5</b>	
			Rauduskoiv	67	161	306	142	162	27.9	25.5	500	26.9	4.5	
<b>Erityispiirteet</b> Merkitystä kaukomaisemassa, Rantametsä, Tervaleppiä														
<b>Hoitoluokka</b> C2 Ulkoilu- ja virkistymetsä (vanha koodisto)														

Kuvio	Pinta-ala, ha	Kiinteistön nimi ja tunnus, pääryhmä, kasvupaikka, maalaji, kehitysluokka, saavutettavuus ja metsikön laatu	Puustotiedot											Toimenpidesuunnitelmat kuviolla
			puulaji	ikä, v	tilavuus m <sup>3</sup> /kuvio	m <sup>3</sup> /ha	tukkia, m <sup>3</sup> /ha	kuitua, m <sup>3</sup> /ha	läpimitta, cm	pituus, m	runkoluku, kpl/ha	ppa, m <sup>2</sup> /ha	kasvu m <sup>3</sup> /ha/v	
27	0,6	UIMANIEMI 740-501-7-3 Metsämaa Lehtomainen kangas, vastaava suo ja ruohoturvekangas Keskikarkea tai karkea kangasmaa 04 - Uudistuskypsä metsikkö Talvi ja kuiva kesä	<b>Yhteensä</b>	<b>73</b>	<b>152</b>	<b>260</b>	<b>117</b>	<b>141</b>	<b>27.3</b>	<b>22.9</b>	<b>564</b>	<b>25.7</b>	<b>2.2</b>	
			Mänty	77	10	16	12	4	29.9	25.1	21	1.4	0.3	
			Rauduskoiv	77	122	208	104	103	29.9	25.2	302	18.9	1.0	
			Harmaalepp	57	21	36	1	34	17.7	14.2	241	5.4	0.9	
<b>Erityispiirteet</b> Merkitystä kaukomaisemassa, Pihlajia, Rantametsä, Tervaleppiä, Tuomia  <b>Hoitoluokka</b> C2.1 Ulkoilumetsä (vanha koodisto)  <b>Lisätiedot</b> Rantapolku														
28	0,2	UIMANIEMI 740-501-7-3 Metsämaa Lehtomainen kangas, vastaava suo ja ruohoturvekangas Keskikarkea tai karkea kangasmaa 02 - Nuori kasvatusmetsikkö Talvi	<b>Yhteensä</b>	<b>20</b>	<b>25</b>	<b>147</b>	<b>0</b>	<b>131</b>	<b>11.1</b>	<b>11.3</b>	<b>3156</b>	<b>26.2</b>	<b>18.2</b>	
			Tervaleppä	23	15	86	0	81	13.2	15.1	965	11.5	10.2	
			Muu lehtipu	17	10	61	0	50	9.5	8.3	2191	14.7	8.0	
<b>Hoitoluokka</b> C4 Talousmetsä (vanha koodisto)														
29	0,5	UIMANIEMI 740-501-7-3 Metsämaa Lehtomainen kangas, vastaava suo ja ruohoturvekangas Keskikarkea tai karkea kangasmaa 04 - Uudistuskypsä metsikkö Talvi	<b>Yhteensä</b>	<b>65</b>	<b>101</b>	<b>204</b>	<b>30</b>	<b>171</b>	<b>21.4</b>	<b>17.8</b>	<b>817</b>	<b>24.9</b>	<b>7.4</b>	
			Hieskoivu	62	18	36	13	22	27.6	24.8	59	3.3	0.8	
			Haapa	72	9	18	3	15	31.9	26.1	20	1.6	0.3	
			Harmaalepp	67	51	103	10	91	20.1	16.2	466	13.5	4.3	
			Tervaleppä	67	14	28	3	25	19.7	16.6	129	3.6	1.2	
			Pihlaja	51	9	19	1	18	16.8	14.3	143	2.9	0.8	
<b>Erityispiirteet</b> Merkitystä kaukomaisemassa, Rantametsä, Tuomia  <b>Hoitoluokka</b> C5 Arvometsä (vanha koodisto)  <b>Lisätiedot</b> Lintupuskia. Polku.														

Kuvio	Pinta-ala, ha	Kiinteistön nimi ja tunnus, pääryhmä, kasvupaikka, maalaji, kehitysluokka, saavutettavuus ja metsikön laatu	Puustotiedot											Toimenpidesuunnitelmat kuviolla
			puulaji	ikä, v	tilavuus m <sup>3</sup> /kuvio	m <sup>3</sup> /ha	tukkia, m <sup>3</sup> /ha	kuitua, m <sup>3</sup> /ha	läpimitta, cm	pituus, m	runkoluku, kpl/ha	ppa, m <sup>2</sup> /ha	kasvu m <sup>3</sup> /ha/v	
1	0,4	URHEILUKENTTK 740-590-2-137 Metsämaa Lehtomainen kangas, vastaava suo ja ruohoturvekangas Keskikarkea tai karkea kangasmaa T1 - Taimikko alle 1,3 m Kesä	<b>Yhteensä</b>	<b>8</b>	<b>1</b>	<b>1</b>	<b>0</b>	<b>0</b>	<b>2.1</b>	<b>2.1</b>	<b>1800</b>	<b>0.5</b>	<b>1.1</b>	
			Kuusi	8	1	1	0	0	2.1	2.1	1800	0.5	1.1	
<b>Hoitoluokka</b> C4 Talousmetsä (vanha koodisto)														
<b>Lisätiedot</b> Leppä kannattaa ottaa energiapuuksi.														
2	0,5	URHEILUKENTTK 740-590-2-137 Metsämaa Lehtomainen kangas, vastaava suo ja ruohoturvekangas Turvemaa 02 - Nuori kasvatusmetsikkö Talvi Kehityskelpoinen: tyydyttävä: aukkoinen, harva, vähäpuustoinen	<b>Yhteensä</b>	<b>29</b>	<b>60</b>	<b>115</b>	<b>3</b>	<b>108</b>	<b>16.5</b>	<b>18.4</b>	<b>690</b>	<b>13.2</b>	<b>4.3</b>	
			Hieskoivu	30	55	104	3	97	16.5	18.5	624	11.9	3.9	
			Harmaalepp	23	6	11	0	11	16.4	17.9	66	1.3	0.4	
<b>Hoitoluokka</b> C4 Talousmetsä (vanha koodisto)														
3	0,1	URHEILUKENTTK 740-590-2-137 Metsämaa Tuore kangas, vastaava suo ja mustikkaturvekangas Keskikarkea tai karkea kangasmaa 04 - Uudistuskypsä metsikkö Aina	<b>Yhteensä</b>	<b>80</b>	<b>24</b>	<b>283</b>	<b>235</b>	<b>47</b>	<b>35.0</b>	<b>24.7</b>	<b>286</b>	<b>25.3</b>	<b>3.1</b>	
			Mänty	80	24	283	235	47	35.0	24.7	286	25.3	3.1	
<b>Hoitoluokka</b> C4 Talousmetsä (vanha koodisto)														
4	1,6	URHEILUKENTTK 740-590-2-137 Metsämaa Lehtomainen kangas, vastaava suo ja ruohoturvekangas Keskikarkea tai karkea kangasmaa 04 - Uudistuskypsä metsikkö Talvi	<b>Yhteensä</b>	<b>55</b>	<b>480</b>	<b>309</b>	<b>233</b>	<b>74</b>	<b>28.9</b>	<b>22.4</b>	<b>568</b>	<b>29.8</b>	<b>11.9</b>	Harvennus 2028
			Kuusi	55	470	303	232	68	29.1	22.5	542	29.2	11.7	
			Hieskoivu	50	9	6	0	5	18.0	19.6	26	0.6	0.2	
<b>Hoitoluokka</b> C4 Talousmetsä (vanha koodisto)														

Kuvio	Pinta-ala, ha	Kiinteistön nimi ja tunnus, pääryhmä, kasvupaikka, maalaji, kehitysluokka, saavutettavuus ja metsikön laatu	Puustotiedot											Toimenpidesuunnitelmat kuviolla
			puulaji	ikä, v	tilavuus m <sup>3</sup> /kuvio	m <sup>3</sup> /ha	tukkia, m <sup>3</sup> /ha	kuitua, m <sup>3</sup> /ha	läpimitta, cm	pituus, m	runkoluku, kpl/ha	ppa, m <sup>2</sup> /ha	kasvu m <sup>3</sup> /ha/v	
15	0,5	URHEILUKENTTK 740-590-2-137 Metsämaa Lehtomainen kangas, vastaava suo ja ruohoturvekangas Keskikarkea tai karkea kangasmaa 03 - Varttunut kasvatusmetsikkö Talvi	<b>Yhteensä</b>	<b>53</b>	<b>158</b>	<b>326</b>	<b>233</b>	<b>91</b>	<b>27.2</b>	<b>21.7</b>	<b>678</b>	<b>32.2</b>	<b>13.1</b>	Harvennus 2028
			Kuusi	53	158	326	233	91	27.2	21.7	678	32.2	13.1	
<b>Hoitoluokka</b> C4 Talousmetsä (vanha koodisto)														
16	0,4	URHEILUKENTTK 740-590-2-137 Metsämaa Lehtomainen kangas, vastaava suo ja ruohoturvekangas Keskikarkea tai karkea kangasmaa 03 - Varttunut kasvatusmetsikkö Talvi	<b>Yhteensä</b>	<b>50</b>	<b>85</b>	<b>225</b>	<b>123</b>	<b>100</b>	<b>29.8</b>	<b>23.2</b>	<b>338</b>	<b>21.1</b>	<b>5.5</b>	
			Mänty	53	70	185	106	78	30.6	23.1	259	17.4	4.3	
			Rauduskoiv	38	15	39	17	22	25.8	23.6	79	3.7	1.2	
<b>Hoitoluokka</b> C4 Talousmetsä (vanha koodisto)														
17	0,3	URHEILUKENTTK 740-590-2-137 Metsämaa Lehtomainen kangas, vastaava suo ja ruohoturvekangas Keskikarkea tai karkea kangasmaa 03 - Varttunut kasvatusmetsikkö Talvi	<b>Yhteensä</b>	<b>38</b>	<b>61</b>	<b>218</b>	<b>76</b>	<b>138</b>	<b>20.3</b>	<b>16.1</b>	<b>987</b>	<b>28.0</b>	<b>14.0</b>	Harvennus 2028
			Kuusi	38	57	202	74	125	20.3	15.9	936	26.3	13.2	
			Hieskoivu	38	4	15	2	13	21.0	20.0	51	1.7	0.8	
<b>Hoitoluokka</b> C4 Talousmetsä (vanha koodisto)														
<b>Lisätiedot</b> Kuviolla ylispuunluonteisia haapoja, leppiä ja mäntyjä.														

Kuvio	Pinta-ala, ha	Kiinteistön nimi ja tunnus, pääryhmä, kasvupaikka, maalaji, kehitysluokka, saavutettavuus ja metsikön laatu	Puustotiedot											Toimenpide-suunnitelmat kuviolla
			puulaji	ikä, v	tilavuus m <sup>3</sup> /kuvio	m <sup>3</sup> /ha	tukkia, m <sup>3</sup> /ha	kuitua, m <sup>3</sup> /ha	läpimitta, cm	pituus, m	runkoluku, kpl/ha	ppa, m <sup>2</sup> /ha	kasvu m <sup>3</sup> /ha/v	
1	0,6	UUS-LEPONIEMI 740-538-4-131 Metsämaa Lehtomainen kangas, vastaava suo ja ruohoturvekangas Keskikarkea tai karkea kangasmaa 03 - Varttunut kasvatusmetsikkö Kesä	<b>Yhteensä</b>	<b>71</b>	<b>197</b>	<b>341</b>	<b>204</b>	<b>134</b>	<b>27.8</b>	<b>22.8</b>	<b>610</b>	<b>32.7</b>	<b>4.5</b>	
			Mänty	71	129	224	148	75	27.3	21.5	432	22.3	4.0	
			Rauduskoiv	71	67	117	57	59	28.9	25.5	178	10.4	0.5	
		<b>Erityispiirteet</b> Haapoja <b>Hoitoluokka</b> C2 Ulkoilu- ja virkistymetsä (vanha koodisto)												
2	0,1	UUS-LEPONIEMI 740-538-4-131 Metsämaa Lehtomainen kangas, vastaava suo ja ruohoturvekangas Hienojakoinen kangasmaa 04 - Uudistuskypä metsikkö Talvi	<b>Yhteensä</b>	<b>61</b>	<b>26</b>	<b>265</b>	<b>65</b>	<b>199</b>	<b>34.3</b>	<b>25.4</b>	<b>325</b>	<b>25.0</b>	<b>3.4</b>	
			Hieskoivu	61	9	98	34	63	27.7	24.6	166	8.9	1.2	
			Haapa	61	16	168	31	136	38.0	25.9	159	16.1	2.2	
		<b>Hoitoluokka</b> C2 Ulkoilu- ja virkistymetsä (vanha koodisto)												
3	0,4	UUS-LEPONIEMI 740-538-4-131 Metsämaa Lehtomainen kangas, vastaava suo ja ruohoturvekangas Keskikarkea tai karkea kangasmaa 04 - Uudistuskypä metsikkö Talvi	<b>Yhteensä</b>	<b>81</b>	<b>139</b>	<b>375</b>	<b>340</b>	<b>34</b>	<b>36.3</b>	<b>25.5</b>	<b>392</b>	<b>33.6</b>	<b>7.0</b>	Avohakkuu 2028, Kääntömätästys 2028, Rauduskoivun istutus 2029
			Mänty	81	6	17	13	4	32.2	25.7	18	1.4	0.3	
			Kuusi	81	133	358	326	31	36.5	25.5	374	32.2	6.7	
		<b>Erityispiirteet</b> Rantametsä <b>Hoitoluokka</b> C2 Ulkoilu- ja virkistymetsä (vanha koodisto)												





Kuvio	Pinta-ala, ha	Kiinteistön nimi ja tunnus, pääryhmä, kasvupaikka, maalaji, kehitysluokka, saavutettavuus ja metsikön laatu	Puustotiedot											Toimenpidesuunnitelmat kuviolla
			puulaji	ikä, v	tilavuus m <sup>3</sup> /kuvio	m <sup>3</sup> /ha	tukkia, m <sup>3</sup> /ha	kuitua, m <sup>3</sup> /ha	läpimitta, cm	pituus, m	runkoluku, kpl/ha	ppa, m <sup>2</sup> /ha	kasvu m <sup>3</sup> /ha/v	
828	0,9	UUTELA 740-549-1-4 Metsämaa Lehtomainen kangas, vastaava suo ja ruohoturvekangas Keskikarkea tai karkea kangasmaa 03 - Varttunut kasvatusmetsikkö Talvi	<b>Yhteensä</b>	<b>51</b>	<b>221</b>	<b>258</b>	<b>96</b>	<b>159</b>	<b>23.2</b>	<b>20.6</b>	<b>704</b>	<b>26.5</b>	<b>6.6</b>	
			Mänty	52	181	211	85	124	23.7	20.5	553	21.7	5.1	
			Rauduskoiv	47	40	47	11	35	21.1	21.3	151	4.8	1.5	
<b>Erityispiirteet</b> Haapoja, Pihlajia  <b>Hoitoluokka</b> C2 Ulkoilu- ja virkistymetsä (vanha koodisto)  <b>Lisätiedot</b> polut jätetään vapaiksi hakkuutähteistä. Asta-myrskytuho 2010.														
829	0,2	UUTELA 740-549-1-4 Metsämaa Tuore kangas, vastaava suo ja mustikkaturvekangas Keskikarkea tai karkea kangasmaa 03 - Varttunut kasvatusmetsikkö Talvi	<b>Yhteensä</b>	<b>61</b>	<b>58</b>	<b>241</b>	<b>116</b>	<b>122</b>	<b>22.4</b>	<b>19.7</b>	<b>726</b>	<b>25.5</b>	<b>6.1</b>	
			Mänty	62	54	226	112	111	22.4	19.6	685	24.1	5.7	
			Rauduskoiv	47	4	15	4	11	22.1	22.3	41	1.4	0.4	
<b>Hoitoluokka</b> C2 Ulkoilu- ja virkistymetsä (vanha koodisto)														
830	0,3	UUTELA 740-549-1-4 Metsämaa Tuore kangas, vastaava suo ja mustikkaturvekangas Keskikarkea tai karkea kangasmaa 03 - Varttunut kasvatusmetsikkö Talvi	<b>Yhteensä</b>	<b>52</b>	<b>81</b>	<b>235</b>	<b>95</b>	<b>138</b>	<b>21.7</b>	<b>19.2</b>	<b>775</b>	<b>25.5</b>	<b>7.2</b>	
			Mänty	52	76	220	91	126	21.7	19.1	729	23.9	6.8	
			Rauduskoiv	52	6	16	4	11	21.9	21.4	46	1.6	0.4	
<b>Erityispiirteet</b> Hieskoivuja  <b>Hoitoluokka</b> C2 Ulkoilu- ja virkistymetsä (vanha koodisto)														



Kuvio	Pinta-ala, ha	Kiinteistön nimi ja tunnus, pääryhmä, kasvupaikka, maalaji, kehitysluokka, saavutettavuus ja metsikön laatu	Puustotiedot											Toimenpidesuunnitelmat kuviolla
			puulaji	ikä, v	tilavuus m <sup>3</sup> /kuvio	tukkia, m <sup>3</sup> /ha	kuitua, m <sup>3</sup> /ha	läpimitta, cm	pituus, m	runkoluku, kpl/ha	ppa, m <sup>2</sup> /ha	kasvu m <sup>3</sup> /ha/v		
6	0,7	Vanamo 740-565-4-787 Metsämaa Tuore kangas, vastaava suo ja mustikkaturvekangas Hienojakoinen kangasmaa 04 - Uudistuskypsä metsikkö Talvi	<b>Yhteensä</b>	<b>67</b>	<b>234</b>	<b>348</b>	<b>89</b>	<b>254</b>	<b>21.2</b>	<b>20.8</b>	<b>1170</b>	<b>36.0</b>	<b>4.3</b>	Harvennus 2026
			Mänty	79	43	64	40	24	25.1	20.2	151	6.7	0.8	
			Hieskoivu	64	191	285	50	230	20.3	20.9	1019	29.3	3.5	
<b>Hoitoluokka</b> C2 Ulkoilu- ja virkistymetsä (vanha koodisto)														
7	0,4	Vanamo 740-565-4-787 Metsämaa Tuore kangas, vastaava suo ja mustikkaturvekangas Hienojakoinen kangasmaa 02 - Nuori kasvatusmetsikkö Talvi Kehityskelpoinen: tyydyttävä: aukkoinen, harva, vähäpuustoinen	<b>Yhteensä</b>	<b>39</b>	<b>40</b>	<b>114</b>	<b>8</b>	<b>104</b>	<b>17.7</b>	<b>17.0</b>	<b>659</b>	<b>14.5</b>	<b>4.4</b>	
			Hieskoivu	39	40	114	8	104	17.7	17.0	659	14.5	4.4	
<b>Hoitoluokka</b> C2 Ulkoilu- ja virkistymetsä (vanha koodisto)														
8	0,7	Vanamo 740-565-4-787 Metsämaa Tuore kangas, vastaava suo ja mustikkaturvekangas Keskikarkea tai karkea kangasmaa 02 - Nuori kasvatusmetsikkö Talvi Kehityskelpoinen: tyydyttävä: aukkoinen, harva, vähäpuustoinen	<b>Yhteensä</b>	<b>39</b>	<b>73</b>	<b>111</b>	<b>10</b>	<b>99</b>	<b>18.0</b>	<b>15.3</b>	<b>679</b>	<b>15.4</b>	<b>5.1</b>	
			Mänty	39	15	23	5	18	19.1	13.9	129	3.3	1.1	
			Hieskoivu	39	58	88	5	81	17.7	15.7	550	12.1	4.0	
<b>Hoitoluokka</b> C2 Ulkoilu- ja virkistymetsä (vanha koodisto)														

Kuvio	Pinta-ala, ha	Kiinteistön nimi ja tunnus, pääryhmä, kasvupaikka, maalaji, kehitysluokka, saavutettavuus ja metsikön laatu	Puustotiedot											Toimenpidesuunnitelmat kuviolla
			puulaji	ikä, v	tilavuus m <sup>3</sup> /kuvio	m <sup>3</sup> /ha	tukkia, m <sup>3</sup> /ha	kuitua, m <sup>3</sup> /ha	läpimitta, cm	pituus, m	runkoluku, kpl/ha	ppa, m <sup>2</sup> /ha	kasvu m <sup>3</sup> /ha/v	
9	0,3	Vanamo 740-565-4-787 Metsämaa Tuore kangas, vastaava suo ja mustikkaturvekangas Keskikarkea tai karkea kangasmaa 02 - Nuori kasvatusmetsikkö Kesä Kehityskelpoinen: tyydyttävä: aukkoinen, harva, vähäpuustoinen	<b>Yhteensä</b>	<b>37</b>	<b>37</b>	<b>140</b>	<b>10</b>	<b>123</b>	<b>16.8</b>	<b>18.2</b>	<b>1066</b>	<b>16.2</b>	<b>6.0</b>	
			Kuusi	29	4	14	0	9	8.8	9.8	484	2.5	1.6	
			Hieskoivu	39	33	127	10	114	18.3	19.7	582	13.7	4.4	
<b>Hoitoluokka</b> C2 Ulkoilu- ja virkistysmetsä (vanha koodisto)														
10	0,3	Vanamo 740-565-4-787 Metsämaa Tuore kangas, vastaava suo ja mustikkaturvekangas Keskikarkea tai karkea kangasmaa T2 - Taimikko yli 1,3 m Kesä	<b>Yhteensä</b>	<b>29</b>	<b>18</b>	<b>67</b>	<b>0</b>	<b>60</b>	<b>13.5</b>	<b>11.1</b>	<b>1373</b>	<b>12.0</b>	<b>7.6</b>	
			Kuusi	24	8	31	0	25	9.0	8.2	1177	6.9	4.6	
			Kuusi	39	8	31	0	30	20.6	15.1	147	4.3	2.5	
			Hieskoivu	24	1	5	0	5	14.1	15.0	49	0.8	0.5	
<b>Hoitoluokka</b> C2 Ulkoilu- ja virkistysmetsä (vanha koodisto) <b>Lisätiedot</b> Kuviolla muutama mänty-ylispuu.														
11	0,8	Vanamo 740-565-4-787 Metsämaa Tuore kangas, vastaava suo ja mustikkaturvekangas Keskikarkea tai karkea kangasmaa 04 - Uudistuskypsä metsikkö Kesä	<b>Yhteensä</b>	<b>89</b>	<b>214</b>	<b>258</b>	<b>204</b>	<b>53</b>	<b>34.3</b>	<b>22.7</b>	<b>299</b>	<b>24.9</b>	<b>2.6</b>	
			Mänty	89	214	258	204	53	34.3	22.7	299	24.9	2.6	
<b>Hoitoluokka</b> C2 Ulkoilu- ja virkistysmetsä (vanha koodisto)														
12	0,1	Vanamo 740-565-4-787 Metsämaa Tuore kangas, vastaava suo ja mustikkaturvekangas Keskikarkea tai karkea kangasmaa 02 - Nuori kasvatusmetsikkö Kesä Kehityskelpoinen: tyydyttävä: aukkoinen, harva, vähäpuustoinen	<b>Yhteensä</b>	<b>28</b>	<b>14</b>	<b>130</b>	<b>0</b>	<b>113</b>	<b>12.4</b>	<b>15.1</b>	<b>2040</b>	<b>17.7</b>	<b>7.3</b>	
			Kuusi	24	2	17	0	9	8.2	9.7	676	3.1	2.0	
			Hieskoivu	29	12	113	0	104	13.3	16.2	1364	14.6	5.3	

Kuvio	Pinta-ala, ha	Kiinteistön nimi ja tunnus, pääryhmä, kasvupaikka, maalaji, kehitysluokka, saavutettavuus ja metsikön laatu	Puustotiedot											Toimenpidesuunnitelmat kuviolla
			puulaji	ikä, v	tilavuus m <sup>3</sup> /kuvio	tukkia, m <sup>3</sup> /ha	kuitua, m <sup>3</sup> /ha	läpimitta, cm	pituus, m	runkoluku, kpl/ha	ppa, m <sup>2</sup> /ha	kasvu m <sup>3</sup> /ha/v		
13	2,0	Vanamo 740-565-4-787 Metsämaa Tuore kangas, vastaava suo ja mustikkaturvekangas Keskikarkea tai karkea kangasmaa 03 - Varttunut kasvatusmetsikkö Kesä Kehityskelpoinen: tyydyttävä: aukkoinen, harva, vähäpuustoinen	<b>Yhteensä</b>	<b>29</b>	<b>360</b>	<b>183</b>	<b>21</b>	<b>157</b>	<b>18.1</b>	<b>14.6</b>	<b>1177</b>	<b>25.3</b>	<b>12.8</b>	Harvennus 2026
			Mänty	29	287	146	17	126	18.7	14.7	822	20.0	10.2	
			Kuusi	29	47	24	2	21	13.7	12.7	303	3.7	1.9	
			Rauduskoiv	29	27	14	3	11	20.7	18.5	52	1.6	0.7	
<b>Hoitoluokka</b> C2 Ulkoilu- ja virkistysmetsä (vanha koodisto)														
14	0,9	Vanamo 740-565-4-787 Metsämaa Kuivahko kangas, vastaava suo ja puolukkaturvekangas Keskikarkea tai karkea kangasmaa 03 - Varttunut kasvatusmetsikkö Kesä	<b>Yhteensä</b>	<b>59</b>	<b>197</b>	<b>208</b>	<b>116</b>	<b>89</b>	<b>25.4</b>	<b>19.9</b>	<b>499</b>	<b>22.0</b>	<b>3.4</b>	
			Mänty	59	197	208	116	89	25.4	19.9	499	22.0	3.4	
<b>Hoitoluokka</b> C2 Ulkoilu- ja virkistysmetsä (vanha koodisto)														
15	0,3	Vanamo 740-565-4-787 Metsämaa Tuore kangas, vastaava suo ja mustikkaturvekangas Keskikarkea tai karkea kangasmaa T2 - Taimikko yli 1,3 m Kesä	<b>Yhteensä</b>	<b>16</b>	<b>9</b>	<b>28</b>	<b>0</b>	<b>16</b>	<b>7.7</b>	<b>6.1</b>	<b>1865</b>	<b>7.6</b>	<b>8.2</b>	Taimikonharvennus 2025
			Mänty	16	9	27	0	16	8.0	6.3	1468	7.0	7.8	
			Kuusi	15	1	2	0	0	4.4	3.4	397	0.6	0.4	
<b>Hoitoluokka</b> C2 Ulkoilu- ja virkistysmetsä (vanha koodisto)														
16	0,4	Vanamo 740-565-4-787 Metsämaa Tuore kangas, vastaava suo ja mustikkaturvekangas Keskikarkea tai karkea kangasmaa 03 - Varttunut kasvatusmetsikkö Kesä Kehityskelpoinen: tyydyttävä: aukkoinen, harva, vähäpuustoinen	<b>Yhteensä</b>	<b>44</b>	<b>94</b>	<b>211</b>	<b>91</b>	<b>118</b>	<b>24.0</b>	<b>20.6</b>	<b>543</b>	<b>21.5</b>	<b>5.3</b>	
			Mänty	44	52	116	51	64	25.2	20.1	276	12.2	2.9	
			Kuusi	44	28	63	33	29	22.5	22.0	167	5.8	1.5	
			Hieskoivu	44	14	32	6	26	22.4	20.2	100	3.5	0.9	
<b>Hoitoluokka</b> C2 Ulkoilu- ja virkistysmetsä (vanha koodisto)														

Kuvio	Pinta-ala, ha	Kiinteistön nimi ja tunnus, pääryhmä, kasvupaikka, maalaji, kehitysluokka, saavutettavuus ja metsikön laatu	Puustotiedot										Toimenpidesuunnitelmat kuviolla		
			puulaji	ikä, v	tilavuus m <sup>3</sup> /kuvio	m <sup>3</sup> /ha	tukkia, m <sup>3</sup> /ha	kuitua, m <sup>3</sup> /ha	läpimitta, cm	pituus, m	runkoluku, kpl/ha	ppa, m <sup>2</sup> /ha		kasvu m <sup>3</sup> /ha/v	
18	0,1	Vanamo 740-565-4-787 Metsämaa Tuore kangas, vastaava suo ja mustikkaturvekangas Keskikarkea tai karkea kangasmaa 04 - Uudistuskypsä metsikkö Talvi Kehityskelpoinen: tyydyttävä: aukkoinen, harva, vähäpuustoinen	<b>Yhteensä</b>	<b>79</b>	<b>23</b>	<b>180</b>	<b>136</b>	<b>43</b>	<b>28.5</b>	<b>21.1</b>	<b>338</b>	<b>18.5</b>	<b>3.5</b>		
			Mänty	79	10	79	56	22	28.6	20.7	142	8.2	1.6		
			Kuusi	79	13	101	80	21	28.4	21.4	196	10.3	1.9		
<b>Hoitoluokka</b> C2 Ulkoilu- ja virkistymetsä (vanha koodisto)															
19	1,1	Vanamo 740-565-4-787 Metsämaa Tuore kangas, vastaava suo ja mustikkaturvekangas Keskikarkea tai karkea kangasmaa 03 - Varttunut kasvatusmetsikkö Talvi	<b>Yhteensä</b>	<b>34</b>	<b>166</b>	<b>155</b>	<b>19</b>	<b>132</b>	<b>17.8</b>	<b>16.0</b>	<b>936</b>	<b>20.3</b>		<b>7.5</b>	Harvennus 2026
			Mänty	34	37	35	6	28	18.9	14.9	193	4.7		2.0	
			Kuusi	34	35	33	10	23	19.1	14.3	194	4.8	2.4		
			Hieskoivu	34	93	87	3	81	16.8	17.2	549	10.8	3.1		
<b>Hoitoluokka</b> C2 Ulkoilu- ja virkistymetsä (vanha koodisto) <b>Lisätiedot</b> Osittain soistunut.															
20	0,6	Vanamo 740-565-4-787 Metsämaa Tuore kangas, vastaava suo ja mustikkaturvekangas Keskikarkea tai karkea kangasmaa 02 - Nuori kasvatusmetsikkö Kesä	<b>Yhteensä</b>	<b>34</b>	<b>116</b>	<b>201</b>	<b>8</b>	<b>185</b>	<b>15.8</b>	<b>16.8</b>	<b>1509</b>	<b>25.0</b>		<b>7.7</b>	Ensiharvennus 2026
			Kuusi	34	14	24	1	21	13.0	14.3	299	3.2		1.8	
			Hieskoivu	34	102	177	6	165	16.2	17.2	1210	21.8	5.9		
<b>Hoitoluokka</b> C2 Ulkoilu- ja virkistymetsä (vanha koodisto)															

Kuvio	Pinta-ala, ha	Kiinteistön nimi ja tunnus, pääryhmä, kasvupaikka, maalaji, kehitysluokka, saavutettavuus ja metsikön laatu	Puustotiedot											Toimenpidesuunnitelmat kuviolla
			puulaji	ikä, v	tilavuus m <sup>3</sup> /kuvio	m <sup>3</sup> /ha	tukkia, m <sup>3</sup> /ha	kuitua, m <sup>3</sup> /ha	läpimitta, cm	pituus, m	runkoluku, kpl/ha	ppa, m <sup>2</sup> /ha	kasvu m <sup>3</sup> /ha/v	
143	0,1	VEIKKOLA 740-501-2-95 Metsämaa Lehtomainen kangas, vastaava suo ja ruohoturvekangas Keskikarkea tai karkea kangasmaa 03 - Varttunut kasvatusmetsikkö Kesä	<b>Yhteensä</b>	<b>51</b>	<b>27</b>	<b>225</b>	<b>26</b>	<b>195</b>	<b>22.0</b>	<b>20.0</b>	<b>877</b>	<b>24.8</b>	<b>7.1</b>	
			Rauduskoiv	51	2	13	4	9	22.6	20.2	38	1.4	0.4	
			Haapa	51	22	183	22	159	24.1	21.7	457	18.7	5.5	
			Pihlaja	51	4	30	0	28	13.3	13.2	382	4.7	1.2	
<b>Erityispiirteet</b> Kuusia  <b>Hoitoluokka</b> C1 Lähimetsä (vanha koodisto)  <b>Lisätiedot</b> Lintumetsä														
144	0,8	VEIKKOLA 740-501-2-95 Metsämaa Kuivahko kangas, vastaava suo ja puolukkaturvekangas Kivinen keskikarkea tai karkea kangasmaa  04 - Uudistuskypsä metsikkö Kesä	<b>Yhteensä</b>	<b>101</b>	<b>142</b>	<b>182</b>	<b>144</b>	<b>37</b>	<b>28.2</b>	<b>18.3</b>	<b>376</b>	<b>21.1</b>	<b>3.7</b>	
			Mänty	101	126	160	124	35	27.7	17.9	349	18.8	3.6	
			Kuusi	101	17	22	20	2	32.5	21.5	27	2.3	0.1	
<b>Erityispiirteet</b> Hieskoivuja, Juoksuhautoja, Kallioalueita, Pihlajia, Rauduskoivuja  <b>Hoitoluokka</b> C1 Lähimetsä (vanha koodisto)														
145	0,3	VEIKKOLA 740-501-2-95 Metsämaa Lehtomainen kangas, vastaava suo ja ruohoturvekangas Keskikarkea tai karkea kangasmaa 03 - Varttunut kasvatusmetsikkö Kesä	<b>Yhteensä</b>	<b>39</b>	<b>47</b>	<b>159</b>	<b>34</b>	<b>123</b>	<b>22.8</b>	<b>19.4</b>	<b>483</b>	<b>17.6</b>	<b>6.5</b>	
			Mänty	39	5	16	4	12	20.6	17.1	65	2.0	1.0	
			Rauduskoiv	39	25	87	26	59	22.5	20.6	259	9.2	3.6	
			Harmaalepp	39	17	56	4	52	23.9	18.5	159	6.4	1.9	
<b>Erityispiirteet</b> Haapoja, Kuusia, Pajuja  <b>Hoitoluokka</b> C1 Lähimetsä (vanha koodisto)														

Kuvio	Pinta-ala, ha	Kiinteistön nimi ja tunnus, pääryhmä, kasvupaikka, maalaji, kehitysluokka, saavutettavuus ja metsikön laatu	Puustotiedot											Toimenpidesuunnitelmat kuviolla
			puulaji	ikä, v	tilavuus m <sup>3</sup> /kuvio	m <sup>3</sup> /ha	tukkia, m <sup>3</sup> /ha	kuitua, m <sup>3</sup> /ha	läpimitta, cm	pituus, m	runkoluku, kpl/ha	ppa, m <sup>2</sup> /ha	kasvu m <sup>3</sup> /ha/v	
142	0,9	VEIKKOLA I 740-501-8-274 Metsämaa Tuore kangas, vastaava suo ja mustikkaturvekangas Keskikarkea tai karkea kangasmaa Y1 - Ylispuustoinen taimikko Kesä	<b>Yhteensä</b>	<b>67</b>	<b>122</b>	<b>131</b>	<b>59</b>	<b>67</b>	<b>23.9</b>	<b>18.4</b>	<b>930</b>	<b>15.4</b>	<b>5.1</b>	
			Mänty	32	41	44	0	38	11.1	12.0	836	7.0	4.3	
			Mänty	97	45	48	43	5	38.6	23.7	38	4.5	0.7	
			Hieskoivu	97	37	40	16	24	29.8	23.7	56	3.9	0.1	
		<b>Erityispiirteet</b> Rantametsä <b>Hoitoluokka</b> C1 Lähimetsä (vanha koodisto)												
185	0,6	VILPUNMnKI 740-538-23-84 Metsämaa Lehtomainen kangas, vastaava suo ja ruohoturvekangas Keskikarkea tai karkea kangasmaa 04 - Uudistuskypsä metsikkö Talvi	<b>Yhteensä</b>	<b>66</b>	<b>96</b>	<b>168</b>	<b>78</b>	<b>81</b>	<b>26.5</b>	<b>20.3</b>	<b>783</b>	<b>18.6</b>	<b>3.3</b>	
			Pihlaja	31	5	8	0	1	9.4	3.7	525	3.4	0.6	
			Mänty	76	9	16	13	4	34.4	25.1	15	1.4	0.3	
			Rauduskoiv	76	62	108	61	47	33.0	26.3	123	9.6	1.6	
			Haapa	76	9	15	3	12	29.5	24.5	21	1.4	0.1	
			Harmaalepp	61	12	21	2	18	19.8	15.7	99	2.8	0.7	
		<b>Erityispiirteet</b> Luonnonsuojelualue, Tuomia, Vaahteroita <b>Hoitoluokka</b> C5 Arvometsä (vanha koodisto) <b>Lisätiedot</b> Runkopihlajia ja vaahteroita. Polun vieruksen voisi raivata.												
187	0,3	VILPUNMnKI 740-538-23-84 Metsämaa Lehtomainen kangas, vastaava suo ja ruohoturvekangas Keskikarkea tai karkea kangasmaa 04 - Uudistuskypsä metsikkö Talvi	<b>Yhteensä</b>	<b>86</b>	<b>112</b>	<b>418</b>	<b>367</b>	<b>50</b>	<b>37.6</b>	<b>26.3</b>	<b>399</b>	<b>36.7</b>	<b>6.5</b>	
			Kuusi	86	102	380	352	26	38.4	26.5	343	33.2	6.5	
			Hieskoivu	86	10	38	14	24	29.6	24.8	56	3.5	0.0	
		<b>Erityispiirteet</b> Haapoja, Merkitystä kaukomaisemassa, Rantametsä, Vaahteroita <b>Hoitoluokka</b> C5 Arvometsä (vanha koodisto)												

Kuvio	Pinta-ala, ha	Kiinteistön nimi ja tunnus, pääryhmä, kasvupaikka, maalaji, kehitysluokka, saavutettavuus ja metsikön laatu	Puustotiedot											Toimenpidesuunnitelmat kuviolla
			puulaji	ikä, v	tilavuus m <sup>3</sup> /kuvio	m <sup>3</sup> /ha	tukkia, m <sup>3</sup> /ha	kuitua, m <sup>3</sup> /ha	läpimitta, cm	pituus, m	runkoluku, kpl/ha	ppa, m <sup>2</sup> /ha	kasvu m <sup>3</sup> /ha/v	
188	0,5	VILPUNMnKI 740-538-23-84 Metsämaa Lehtomainen kangas, vastaava suo ja ruohoturvekangas Keskikarkea tai karkea kangasmaa 04 - Uudistuskypsä metsikkö Talvi	<b>Yhteensä</b>	<b>62</b>	<b>147</b>	<b>302</b>	<b>135</b>	<b>165</b>	<b>27.7</b>	<b>26.5</b>	<b>479</b>	<b>25.3</b>	<b>3.9</b>	
			Rauduskoiv	61	132	272	129	141	27.2	26.5	445	22.7	3.7	
			Haapa	71	14	30	6	24	32.1	26.2	34	2.6	0.2	
<b>Erityispiirteet</b> Luonnonsuojelualue, Vaahteroita  <b>Hoitoluokka</b> C5 Arvometsä (vanha koodisto)  <b>Lisätiedot</b> Vaahteravesakko alla. Latvukset karanneet.														
189	0,7	VILPUNMnKI 740-538-23-84 Metsämaa Lehto, letto ja lehtomainen suo ja ruohoturvekangas Keskikarkea tai karkea kangasmaa 03 - Varttunut kasvatusmetsikkö Talvi	<b>Yhteensä</b>	<b>68</b>	<b>176</b>	<b>249</b>	<b>43</b>	<b>202</b>	<b>22.4</b>	<b>17.8</b>	<b>1000</b>	<b>29.8</b>	<b>10.5</b>	
			Kuusi	51	27	38	5	31	15.5	12.2	395	6.2	3.0	
			Mänty	111	15	22	18	4	35.3	25.8	19	1.9	0.3	
			Hieskoivu	111	11	15	5	10	32.5	24.0	18	1.5	0.2	
			Haapa	66	13	18	4	14	32.3	25.8	20	1.6	0.4	
			Harmaalepp	66	86	122	8	112	21.8	17.6	428	14.6	5.2	
			Tervaleppä	66	24	34	3	31	21.6	17.8	120	4.0	1.4	
<b>Erityispiirteet</b> Kosteaa lehto-Metsälain tärkeä elinympäristö, Luonnonsuojelualue, Pihlajia, Tihkupinta, Tuomia, Vaahteroita  <b>Hoitoluokka</b> C5 Arvometsä (vanha koodisto)  <b>Lisätiedot</b> hiirenporras, alvejuuri, ojakellukka, lehväsammalia, mesiangervo, kuusia poistetaan vaiheittain pienissä ryhmissä, vaahteran taimille tehdään tilaa vähäkerrassaan														

Kuvio	Pinta-ala, ha	Kiinteistön nimi ja tunnus, pääryhmä, kasvupaikka, maalaji, kehitysluokka, saavutettavuus ja metsikön laatu	Puustotiedot											Toimenpidesuunnitelmat kuviolla
			puulaji	ikä, v	tilavuus m <sup>3</sup> /kuvio	m <sup>3</sup> /ha	tukkia, m <sup>3</sup> /ha	kuitua, m <sup>3</sup> /ha	läpimitta, cm	pituus, m	runkoluku, kpl/ha	ppa, m <sup>2</sup> /ha	kasvu m <sup>3</sup> /ha/v	
190	1,2	VILPUNMnKI 740-538-23-84 Kitumaa Kalliomaa ja hietikko Kallio tai kivikko  Talvi Ei määritelty	<b>Yhteensä</b>	<b>121</b>	<b>64</b>	<b>54</b>	<b>12</b>	<b>42</b>	<b>27.5</b>	<b>21.1</b>	<b>118</b>	<b>5.6</b>	<b>0.0</b>	
			Mänty	131	49	41	9	33	29.9	22.3	62	4.0	0.0	
			Hieskoivu	111	11	9	3	6	25.6	21.7	20	1.0	0.0	
			Pihlaja	71	4	3	0	3	15.0	11.9	36	0.6	0.0	
<b>Erityispiirteet</b> Aikaisemman puusukupolven puita, Kallio-Muu arvokas elinympäristö, Vaahteroita  <b>Hoitoluokka</b> C5 Arvometsä (vanha koodisto)														
191	0,5	VILPUNMnKI 740-538-23-84 Metsämaa Lehtomainen kangas, vastaava suo ja ruohoturvekangas Keskikarkea tai karkea kangasmaa 02 - Nuori kasvatusmetsikkö Talvi	<b>Yhteensä</b>	<b>63</b>	<b>70</b>	<b>153</b>	<b>37</b>	<b>109</b>	<b>20.0</b>	<b>12.7</b>	<b>1351</b>	<b>26.5</b>	<b>8.6</b>	
			Mänty	96	18	39	31	8	38.8	24.1	31	3.6	1.0	
			Hieskoivu	96	7	16	6	10	32.1	23.5	20	1.6	0.3	
			Pihlaja	56	44	97	0	92	16.1	10.1	1206	20.7	7.1	
			Vaahtera	25	1	2	0	1	8.9	4.7	94	0.6	0.2	
<b>Erityispiirteet</b> Luonnonsuojelualue  <b>Hoitoluokka</b> C5 Arvometsä (vanha koodisto)  <b>Lisätiedot</b> kuvion eteläpäässä runsaasti vaahteran taimia														
192	0,9	VILPUNMnKI 740-538-23-84 Metsämaa Lehto, letto ja lehtomainen suo ja ruohoturvekangas Keskikarkea tai karkea kangasmaa 04 - Uudistuskypsä metsikkö Talvi	<b>Yhteensä</b>	<b>85</b>	<b>431</b>	<b>492</b>	<b>446</b>	<b>43</b>	<b>35.3</b>	<b>27.3</b>	<b>622</b>	<b>40.3</b>	<b>9.0</b>	
			Pihlaja	31	1	1	0	0	5.7	6.2	151	0.4	0.0	
			Kuusi	86	429	491	446	43	35.6	27.5	471	39.9	9.0	
<b>Erityispiirteet</b> Metsälehmäksiä, Raitoja, Suojeluohjelma-alue, Tuore lehto-Muu arvokas elinympäristö, Vaahteroita  <b>Hoitoluokka</b> C5 Arvometsä (vanha koodisto)  <b>Lisätiedot</b> ryhmittäisellä harvennuksella tehdään pienialaisia aukkoja lehtipuuston suosimiseksi, pienaukottamista, lehtokuusama, alla vaahteravesakko														





Kuvio	Pinta-ala, ha	Kiinteistön nimi ja tunnus, pääryhmä, kasvupaikka, maalaji, kehitysluokka, saavutettavuus ja metsikön laatu	Puustotiedot											Toimenpidesuunnitelmat kuviolla
			puulaji	ikä, v	tilavuus m <sup>3</sup> /kuvio	tukkia, m <sup>3</sup> /ha	kuitua, m <sup>3</sup> /ha	läpimitta, cm	pituus, m	runkoluku, kpl/ha	ppa, m <sup>2</sup> /ha	kasvu m <sup>3</sup> /ha/v		
196	0,1	VILPUNMnKI 740-538-23-84 Metsämaa Lehtomainen kangas, vastaava suo ja ruohoturvekangas Keskikarkea tai karkea kangasmaa 03 - Varttunut kasvatusmetsikkö Kesä Kehityskelvoton: kasvupaikalle metsänhoidollisesti sopimaton puulaji	<b>Yhteensä</b>	<b>36</b>	<b>24</b>	<b>164</b>	<b>6</b>	<b>156</b>	<b>20.5</b>	<b>18.6</b>	<b>602</b>	<b>18.0</b>	<b>10.4</b>	
			Harmaalepp	36	24	164	6	156	20.5	18.6	602	18.0	10.4	
		<b>Hoitoluokka</b> C1 Lähimetsä (vanha koodisto)												
197	0,4	VILPUNMnKI 740-538-23-84 Metsämaa Tuore kangas, vastaava suo ja mustikkaturvekangas Keskikarkea tai karkea kangasmaa 04 - Uudistus kypsä metsikkö Kesä Kehityskelpoinen: tyydyttävä: aukkoinen, harva, vähäpuustoinen	<b>Yhteensä</b>	<b>91</b>	<b>53</b>	<b>149</b>	<b>126</b>	<b>23</b>	<b>36.2</b>	<b>22.9</b>	<b>153</b>	<b>14.4</b>	<b>1.9</b>	
			Mänty	91	49	140	120	19	36.5	22.9	140	13.4	1.9	
			Rauduskoiv	91	4	10	6	4	32.1	22.5	13	1.0	0.0	
		<b>Erityispiirteet</b> Haapoja, Pihlajia <b>Hoitoluokka</b> C1 Lähimetsä (vanha koodisto)												
198	0,2	VILPUNMnKI 740-538-23-84 Metsämaa Lehtomainen kangas, vastaava suo ja ruohoturvekangas Keskikarkea tai karkea kangasmaa A0 - Aukea Kesä												
			<b>Hoitoluokka</b> C1 Lähimetsä (vanha koodisto) <b>Lisätiedot</b> Muutamia rauduskoivuja.											



Kuvio	Pinta-ala, ha	Kiinteistön nimi ja tunnus, pääryhmä, kasvupaikka, maalaji, kehitysluokka, saavutettavuus ja metsikön laatu	Puustotiedot											Toimenpidesuunnitelmat kuviolla
			puulaji	ikä, v	tilavuus m <sup>3</sup> /kuvio	m <sup>3</sup> /ha	tukkia, m <sup>3</sup> /ha	kuitua, m <sup>3</sup> /ha	läpimitta, cm	pituus, m	runkoluku, kpl/ha	ppa, m <sup>2</sup> /ha	kasvu m <sup>3</sup> /ha/v	
201	2,4	VILPUNMnKI 740-538-23-84 Metsämaa Lehto, letto ja lehtomainen suo ja ruohoturvekangas Keskikarkea tai karkea kangasmaa 03 - Varttunut kasvatusmetsikkö Talvi	<b>Yhteensä</b>	<b>75</b>	<b>374</b>	<b>155</b>	<b>29</b>	<b>124</b>	<b>26.0</b>	<b>18.3</b>	<b>482</b>	<b>19.0</b>	<b>5.4</b>	
			Kuusi	41	11	5	1	4	16.6	13.0	36	0.7	0.5	
			Hieskoivu	111	131	54	16	38	34.4	24.6	61	5.3	0.9	
			Harmaalepp	33	3	1	0	1	10.6	6.4	38	0.3	0.1	
			Harmaalepp	61	188	78	12	65	24.2	17.5	229	9.6	3.0	
			Pihlaja	71	39	16	0	16	21.7	13.2	81	2.8	0.8	
			Pihlaja	33	3	1	0	1	10.6	7.5	37	0.3	0.1	
		<b>Erityispiirteet</b> Luonnonsuojelualue, Merkitystä kaukomaisemassa, Pihtoja, Raitoja, Rantametsä, Tervaleppiä, Tihkupinta, Tuomia, Tuore lehto-Metsälain tärkeä elinympäristö, Vaahteroita, valkoselkätikka (EN) <b>Hoitoluokka</b> C5 Arvometsä (vanha koodisto) <b>Lisätiedot</b> palmusammal, lehväsamalia, alvejuuri, hiirenporras, mesiangervo, ojakellukka												
139	1,7	VIRTANOTKO 740-565-80-1 Metsämaa Lehtomainen kangas, vastaava suo ja ruohoturvekangas Keskikarkea tai karkea kangasmaa 04 - Uudistuskypsä metsikkö Talvi	<b>Yhteensä</b>	<b>78</b>	<b>569</b>	<b>336</b>	<b>211</b>	<b>124</b>	<b>33.1</b>	<b>23.2</b>	<b>474</b>	<b>32.1</b>	<b>4.6</b>	
			Mänty	85	405	239	182	56	37.1	24.0	221	22.0	3.1	
			Hieskoivu	65	148	87	29	58	25.3	21.9	199	8.9	1.3	
			Harmaalepp	40	17	10	0	10	17.4	17.1	54	1.2	0.2	
		<b>Hoitoluokka</b> C1 Lähimetsä (vanha koodisto)												
140	1,8	VIRTANOTKO 740-565-80-1 Metsämaa Lehtomainen kangas, vastaava suo ja ruohoturvekangas Hienojakoinen kangasmaa 04 - Uudistuskypsä metsikkö Talvi	<b>Yhteensä</b>	<b>73</b>	<b>279</b>	<b>156</b>	<b>83</b>	<b>72</b>	<b>29.0</b>	<b>23.3</b>	<b>262</b>	<b>15.0</b>	<b>3.6</b>	
			Mänty	83	149	83	58	25	29.9	22.8	130	8.0	2.1	
			Hieskoivu	61	130	73	26	47	27.9	23.8	132	7.0	1.5	

Kuvio	Pinta-ala, ha	Kiinteistön nimi ja tunnus, pääryhmä, kasvupaikka, maalaji, kehitysluokka, saavutettavuus ja metsikön laatu	Puustotiedot											Toimenpidesuunnitelmat kuviolla
			puulaji	ikä, v	tilavuus m <sup>3</sup> /kuvio	m <sup>3</sup> /ha	tukkia, m <sup>3</sup> /ha	kuitua, m <sup>3</sup> /ha	läpimitta, cm	pituus, m	runkoluku, kpl/ha	ppa, m <sup>2</sup> /ha	kasvu m <sup>3</sup> /ha/v	
8	1,3	YHTEISLAIDUNALUE 740-590-2-148 Metsämaa Lehtomainen kangas, vastaava suo ja ruohoturvekangas Hienojakoinen kangasmaa 04 - Uudistus kypsä metsikkö Talvi	<b>Yhteensä</b>	<b>56</b>	<b>205</b>	<b>159</b>	<b>51</b>	<b>106</b>	<b>25.1</b>	<b>21.0</b>	<b>381</b>	<b>16.9</b>	<b>4.4</b>	
			Mänty	56	15	12	5	6	24.0	19.2	30	1.3	0.4	
			Hieskoivu	56	189	147	46	100	25.2	21.1	351	15.6	4.0	
<b>Erityispiirteet</b> Entinen maatalousmaa  <b>Hoitoluokka</b> C1 Lähimetsä (vanha koodisto)  <b>Lisätiedot</b> Osittain turvemaata. Ryhmittäinen harvennus.														
9	0,2	YHTEISLAIDUNALUE 740-590-2-148 Metsämaa Lehtomainen kangas, vastaava suo ja ruohoturvekangas Keskikarkea tai karkea kangasmaa 04 - Uudistus kypsä metsikkö Talvi	<b>Yhteensä</b>	<b>56</b>	<b>39</b>	<b>191</b>	<b>74</b>	<b>116</b>	<b>26.5</b>	<b>22.5</b>	<b>383</b>	<b>18.8</b>	<b>4.8</b>	
			Mänty	56	12	59	33	26	27.9	21.1	109	6.0	1.7	
			Hieskoivu	56	27	132	41	90	25.9	23.1	274	12.8	3.1	
<b>Hoitoluokka</b> C1 Lähimetsä (vanha koodisto)														
10	0,8	YHTEISLAIDUNALUE 740-590-2-148 Metsämaa Tuore kangas, vastaava suo ja mustikkaturvekangas Keskikarkea tai karkea kangasmaa 03 - Varttunut kasvatusmetsikkö Talvi	<b>Yhteensä</b>	<b>56</b>	<b>184</b>	<b>229</b>	<b>138</b>	<b>89</b>	<b>25.8</b>	<b>21.0</b>	<b>501</b>	<b>23.1</b>	<b>5.3</b>	
			Mänty	56	184	229	138	89	25.8	21.0	501	23.1	5.3	
<b>Hoitoluokka</b> C1 Lähimetsä (vanha koodisto)  <b>Lisätiedot</b> Osittain turvemaata. Kuviolla sähkökaapeli.														

Kuvio	Pinta-ala, ha	Kiinteistön nimi ja tunnus, pääryhmä, kasvupaikka, maalaji, kehitysluokka, saavutettavuus ja metsikön laatu	Puustotiedot											Toimenpidesuunnitelmat kuviolla
			puulaji	ikä, v	tilavuus m <sup>3</sup> /kuvio	m <sup>3</sup> /ha	tukkia, m <sup>3</sup> /ha	kuitua, m <sup>3</sup> /ha	läpimitta, cm	pituus, m	runkoluku, kpl/ha	ppa, m <sup>2</sup> /ha	kasvu m <sup>3</sup> /ha/v	
11	0,4	YHTEISLAIDUNALUE 740-590-2-148 Metsämaa Tuore kangas, vastaava suo ja mustikkaturvekangas Keskikarkea tai karkea kangasmaa 04 - Uudistuskypsä metsikkö Talvi	<b>Yhteensä</b>	<b>86</b>	<b>112</b>	<b>262</b>	<b>229</b>	<b>32</b>	<b>34.7</b>	<b>24.1</b>	<b>301</b>	<b>24.3</b>	<b>3.9</b>	
			Mänty	86	30	70	59	10	38.6	23.6	59	6.6	0.8	
			Kuusi	86	82	192	169	22	33.3	24.3	242	17.7	3.1	
		<b>Hoitoluokka</b> C1 Lähimetsä (vanha koodisto)												
		<b>Lisätiedot</b> Kuviolla sähkökaapeli. Hakkuutähteet korjattava pois hakkuun yhteydessä.												